

东莞市人民政府征地补偿安置方案公告

(14)〔2025〕第1号

根据《中华人民共和国土地管理法》第四十七条、第四十八条，《中华人民共和国土地管理法实施条例》第二十七条、第二十八条，《广东省土地管理条例》第三十条的规定，我市政府组织编制了东莞市松山湖2025年度第一批次城镇建设用地征地补偿安置方案，现将征收土地补偿安置有关事项公告如下：

一、征收范围

拟征收土地位于东莞市石排镇庙边王股份经济联合社、东莞市横沥镇月塘股份经济联合社范围内，具体位置详见附图。实际征收土地范围以最终批准文件为准。

二、征收目的

根据《中华人民共和国土地管理法》第四十五条的规定，本次征收土地目的为在土地利用总体规划确定的城镇建设用地范围内，经省级以上人民政府批准由县级以上地方人民政府组织实施的成片开发建设需要用地的。

三、土地现状

根据拟征收土地现状调查结果，拟征收土地现状为：

1、拟征收东莞市石排镇庙边王股份经济联合社集体所有土地4.5110公顷（67.665亩）。其中，农用地4.5110公顷（67.665亩），含耕地0.7222公顷（10.833亩）。

2、拟征收东莞市横沥镇月塘股份经济联合社集体所有土地2.1448公顷（32.172亩）。其中，农用地2.1448公顷（32.172亩），含耕地0.7761公顷（11.6415亩）。

四、补偿方式和标准

土地补偿费和安置补助费标准

根据《东莞市人民政府关于公布实施征收农用地地区片综合地价的公告》（东府〔2024〕28号）的规定，土地补偿费标准为12.18万元/亩，安置补助费标准为5.22万元/亩。

五、安置方式和社会保障

（一）货币安置。有关费用已包含在土地补偿费与安置补助费中。

（二）留用地安置。根据《广东省人民政府办公厅关于加强征收农村集体土地留用地安置管理工作的意见》（粤府办〔2016〕30号）的规定，按实际征收土地面积的10%，按照实地留地安排留用地。

（三）社会保障。根据《广东省人民政府办公厅转发省人力资源社会保障厅关于进一步完善我省被征地农民养老保障政策意见的通知》（粤府办〔2021〕22号）和《东莞市人民政府办公室转发广东省人民政府办公厅转发广东省人力资源和社会保障厅关于进一步完善我省被征地农民养老保障政策意见的通知》（东府办〔2022〕4号）要求，核定该项目每征1亩地，按征地补偿安置方案制定时我市平均每亩征收农用地地区片综合地价（16.2万元/亩）的15%的标准一次性计提征地社保费预存入“被征地农民养老保障资金过渡户”，费用合计242.60391万元，专款用于被征地农民的基本养老保险补贴。分配方式为平均分配。

六、其他事项

（一）公告时间：2025年3月7日至2025年4月6日。

（二）补偿登记期限和方式。被征收土地所有权人及相关权利人应当在2025年3月7日至2025年

4月6日内，持集体土地所有权证、集体土地使用权证、集体土地承包合同及身份证等证明材料至东莞市松山湖控股大厦三楼306室（联系人：蔡晋升；电话：23306542）办理征地补偿登记手续，请相互转告。未按期办理补偿登记的，其补偿内容以经确认或者公示的土地现状调查结果为准。

（三）异议反馈渠道。对本征地补偿安置方案有异议的，请于2025年4月7日至2025年4月11日内持土地权属证明材料等向东莞松山湖高新技术产业开发区管理委员会自然资源局提交书面意见。异议提交地址为东莞市松山湖控股大厦三楼306室（联系人：蔡晋升；电话：23306542；邮政编码：523808）。在规定时间内未提交书面意见的，视为无异议。我市将在收取意见后，对符合《土地管理法》《土地管理法实施条例》《广东省土地管理条例》规定条件的，依法依规组织听证。

特此公告。

附件 1：征地范围红线图

2：应纳入养老保障范围的被征地农户名单



征地范围红线图(地块一)

北

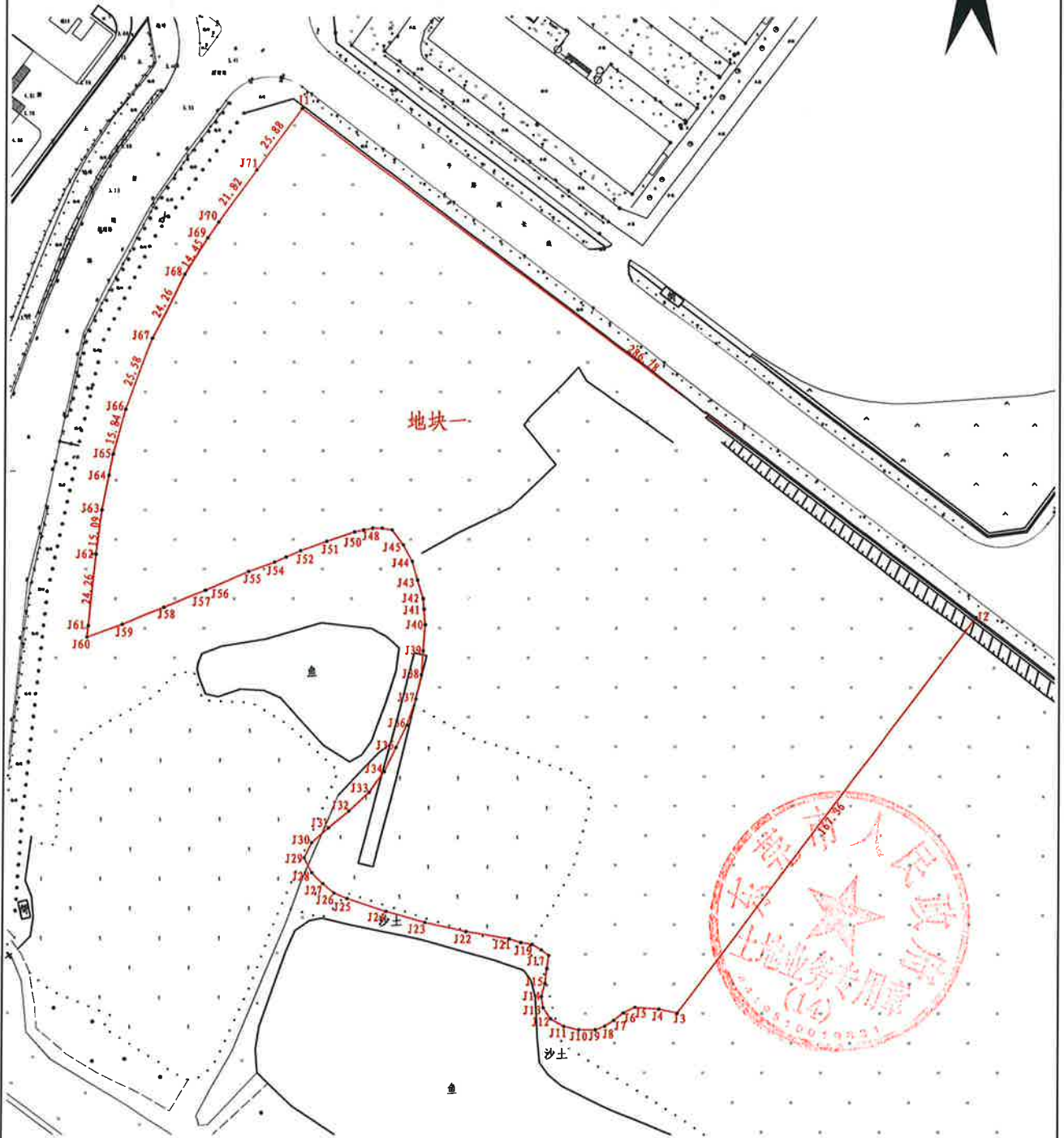

2000国家大地坐标系
2025年1月制图

比例尺: 1:2390

绘图员: 孙延宾
审核员: 张 建

界址点坐标

顺序号	点号	坐 标		边 长 (m)	备注
		X (m)	Y (m)		
1	J1	2551159.074	38494284.279		
2	J2	2550987.050	38494513.733	286.78	
3	J3	2550853.565	38494412.790	167.36	
4	J4	2550854.871	38494406.497	6.43	
5	J5	2550855.462	38494398.249	8.27	
6	J6	2550853.559	38494394.450	4.25	
7	J7	2550851.032	38494391.288	4.05	
8	J8	2550849.133	38494388.123	3.69	
9	J9	2550847.861	38494384.956	3.41	
10	J10	2550847.835	38494379.247	5.71	
11	J11	2550849.069	38494374.168	5.23	
12	J12	2550851.562	38494369.718	5.10	
13	J13	2550855.320	38494367.166	4.54	
14	J14	2550859.086	38494366.517	3.82	
15	J15	2550863.490	38494367.769	4.58	
16	J16	2550868.519	38494368.384	5.07	
17	J17	2550872.920	38494369.001	4.44	
18	J18	2550874.794	38494366.457	3.16	
19	J19	2550876.664	38494363.278	3.69	
20	J20	2550877.275	38494359.469	3.86	
21	J21	2550878.514	38494355.658	4.01	
22	J22	2550880.960	38494341.059	14.80	
23	J23	2550884.038	38494327.091	14.30	
24	J24	2550887.747	38494313.756	13.84	
25	J25	2550892.084	38494300.418	14.03	
26	J26	2550893.948	38494295.970	4.82	
27	J27	2550897.072	38494292.152	4.93	
28	J28	2550900.825	38494288.332	5.36	
29	J29	2550905.839	38494285.775	5.63	
30	J30	2550910.877	38494288.293	5.63	
31	J31	2550915.930	38494293.983	7.61	
32	J32	2550921.616	38494300.939	8.98	
33	J33	2550927.931	38494307.892	9.39	
34	J34	2550934.865	38494312.940	8.58	
35	J35	2550943.050	38494316.715	9.01	
36	J36	2550950.607	38494320.492	8.45	
37	J37	2550959.417	38494323.630	9.35	
38	J38	2550967.594	38494325.501	8.39	
39	J39	2550975.764	38494326.104	8.19	
40	J40	2550984.563	38494326.705	8.82	
41	J41	2550989.845	38494326.304	5.30	
42	J42	2550993.356	38494326.037	3.52	
43	J43	2550999.630	38494324.110	6.56	
44	J44	2551005.904	38494322.182	6.56	
45	J45	2551011.544	38494318.989	6.48	
46	J46	2551016.553	38494315.164	6.30	
47	J47	2551017.167	38494311.989	3.23	
48	J48	2551017.152	38494308.818	3.17	
49	J49	2551016.510	38494305.649	3.23	
50	J50	2551015.867	38494302.479	3.23	
51	J51	2551012.682	38494292.976	10.02	
52	J52	2551009.500	38494284.107	9.42	
53	J53	2551007.385	38494279.187	5.36	
54	J54	2551005.690	38494275.241	4.30	
55	J55	2551002.507	38494266.373	9.42	
56	J56	2550996.251	38494252.021	15.66	
57	J57	2550996.158	38494251.807	0.23	
58	J58	2550990.440	38494237.873	15.06	
59	J59	2550984.721	38494223.939	15.06	
60	J60	2550980.381	38494212.056	12.65	
61	J61	2550984.246	38494212.452	3.89	
62	J62	2551008.372	38494214.956	24.26	
63	J63	2551023.338	38494216.883	15.09	
64	J64	2551035.082	38494219.181	11.97	
65	J65	2551042.212	38494220.576	7.27	
66	J66	2551057.478	38494224.793	15.84	
67	J67	2551081.421	38494233.793	25.58	
68	J68	2551103.069	38494244.734	24.26	
69	J69	2551115.370	38494252.313	14.45	
70	J70	2551120.709	38494255.937	6.45	
71	J71	2551138.332	38494268.795	21.82	





S=45111.13平方米 合67.6667亩

应纳入养老保障范围的被征地农户名单（庙边王）

序号	姓名	序号	姓名	序号	姓名	序号	姓名	序号	姓名	序号	姓名	序号	姓名
1	利柱东	101	利沛祥	201	刘浩贤	301	刘惠英	401	刘丽萍	501	刘晓念	601	曾淑珍
2	王有葵	102	刘美欢	202	刘凯玲	302	利焕钦	402	利焕暖	502	周柳媚	602	利锐辉
3	利嘉斌	103	王满葵	203	陈妙媛	303	利书宜	403	王锦田	503	刘合云	603	周杏娟
4	利嘉映	104	利浩昌	204	袁春梅	304	邓艳兰	404	利焕章	504	利晃沛	604	利广志
5	吴瑞淋	105	利浩威	205	利见见	305	邓钰娥	405	利焕娟	505	李月欢	605	利广进
6	利泽侗	106	利翠萍	206	利树雄	306	利少希	406	王通海	506	利向东	606	王琼芳
7	黄庆秋	107	利见伦	207	利惠婷	307	罗财欢	407	王宝仪	507	利志坚	607	利钰樱
8	利润当	108	黄桂珍	208	利惠仪	308	利炳昌	408	利葵好	508	王爱连	608	利钰昌
9	黄旭成	109	利柱朋	209	利爱珍	309	黄福弟	409	黄铭烨	509	利广威	609	吴丽冰
10	李秀兰	110	王春兰	210	利柳珍	310	利志清	410	黄伟	510	刘沛林	610	利惠宁
11	黄合筠	111	利汝和	211	利进锋	311	利广奇	411	王小云	511	梁顺英	611	利梁富
12	黄梓健	112	利伟杰	212	利锦华	312	利婉尖	412	王秀琼	512	利树荣	612	利梁坚
13	利锐求	113	利汝庆	213	利灿林	313	罗月玲	413	黄露莹	513	利俊华	613	利顺霞
14	李肖翠	114	邓映章	214	温婉琼	314	利镜培	414	黄颖元	514	叶敬霞	614	孔琼英
15	利广洪	115	利柱良	215	利沛华	315	利柳娥	415	黄强	515	刘淑安	615	利炳林
16	利广杰	116	利应辉	216	利淑敏	316	刘礼江	416	黄梅兰	516	利流满	616	利宴宗
17	利广仁	117	利泽鑫	217	利见松	317	叶清翠	417	利葵妹	517	刘件兴	617	利钰智
18	谢细敏	118	王秀妍	218	梁秀芳	318	刘富浩	418	刘沛坤	518	利玉芬	618	利明伟
19	利巨庆	119	利奕诗	219	利浩舜	319	刘川锋	419	刘家伟	519	刘桥安	619	王丽伟
20	黄苑玲	120	利淑泳	220	利雅芝	320	刘富钊	420	吴桂欢	520	钟丽琼	620	利圆圆
21	利锐谦	121	利广沛	221	利葵葵	321	刘润欢	421	刘沛焕	521	刘旭全	621	利满林
22	利志湖	122	刘瑞珍	222	利葵英	322	李永权	422	邓彩凤	522	刘占洪	622	黄爱嫦
23	张玉秀	123	利伟锋	223	邓克女	323	杨木娟	423	黄玉祥	523	刘彩云	623	利沛昌
24	利靖婷	124	利伟斌	224	利见华	324	黎亚练	424	杨佛有	524	刘玉兴	624	王锦柱
25	周小霞	125	曾莲芳	225	利志钦	325	刘晓潼	425	利丽方	525	梁慧樱	625	王锦林
26	利浩波	126	利见贤	226	利妙君	326	刘洪青	426	杨桂洪	526	梁慧文	626	王锦浩
27	利楚斌	127	利巧兰	227	刘润基	327	杨小敏	427	杨小敏	527	叶见银	627	陈进兰
28	利远伦	128	利颖恒	228	杨雄有	328	曾肖群	428	杨惠平	528	利玉泉	628	黄集崇
29	邓少芳	129	叶焕笑	229	利柱权	329	利嘉兴	429	刘柱森	529	利肇鹏	629	利丽芳
30	利志彪	130	利豪轩	230	李群耀	330	利嘉豪	430	刘柱森	530	利肇斌	630	王秀连
31	利嘉欣	131	利佩君	231	利伟明	331	利淑辉	431	黄河顺	531	利颖翔	631	利信桐
32	阮德祥	132	利佩娟	232	利伟源	332	刘树淮	432	刘树亮	532	利校祥	632	刘金灿
33	王丽婵	133	利嘉敏	233	利淑芬	333	叶柳媚	433	黄见玲	533	杨丽琼	633	刘锦弟
34	阮子健	134	利嘉倩	234	利沛杰	334	利健锋	434	刘满田	534	何妙兰	634	陈筱羽
35	阮清茹	135	利嘉瑜	235	余丽明	335	利健衍	435	刘沛豪	535	利浩荣		
36	阮诗雅	136	利卢柏	236	利淑欣	336	刘锐威	436	刘锐明	536	利芷珊		
37	利杨水	137	陈月崧	237	利润光	337	罗福兴	437	黄葵顺	537	利耀海		
38	利应标	138	利游康	238	利沛成	338	叶桂伶	438	叶凤娥	538	王凤英		
39	利耀祖	139	利秀映	239	利润林	339	李婉笑	439	利锐洪	539	单敏敏		
40	邓映多	140	利灿康	240	叶婉玲	340	利锐华	440	利佩琳	540	利旭平		
41	利嘉希	141	利少海	241	利沛辉	341	利伟钊	441	利锦恒	541	利凌滔		
42	利嘉婷	142	利梁平	242	刘满亨	342	利颖芝	442	刘楚慧	542	利锐成		
43	利嘉茵	143	利少如	243	曾莹葵	343	王丽河	443	刘楚贤	543	罗惠兰		
44	利志伟	144	利少玲	244	刘淑如	344	李淑如	444	李淑如	544	李淑如		
45	王宛兴	145	陈群崧	245	刘淑兰	345	利嘉湖	445	李灼钦	545	利嘉峰		
46	利广涛	146	利锦枝	246	利灿球	346	利嘉敏	446	李灿泉	546	利惠全		
47	利韵文	147	王彩葵	247	黄秀云	347	刘炳荣	447	李灿浩	547	利永昌		
48	利信安	148	利霞安	248	利惠杰	348	黄才顺	448	利满巧	548	王少兴		
49	利志成	149	袁苏妹	249	利惠倩	349	香雪芳	449	刘村欢	549	利永境		
50	利志聪	150	吴淑珍	250	利惠美	350	刘梓健	450	利绍昌	550	陈小环		
51	利晃沛	151	利浩良	251	毛丽群	351	刘汝林	451	利泽斌	551	利国樑		
52	利锐伦	152	刘金桃	252	利沛梁	352	邓廷欢	452	利伟斌	552	利耀鸿		
53	王爱群	153	王燕玲	253	利桂梁	353	刘锐辉	453	梁妙云	553	利灿光		
54	利锦源	154	刘惠坚	254	邓玉芳	354	刘伟辉	454	林慧芬	554	王彩娇		
55	利锦荣	155	郭利欢	255	利健豪	355	刘晓彤	455	林欣爱	555	利惠洪		
56	利佩君	156	刘承志	256	利广全	356	刘梓熙	456	刘见洪	556	利惠卿		
57	王群香	157	刘润平	257	利红顺	357	利锦全	457	刘锐波	557	利惠君		
58	利澄洪	158	刘婉晴	258	黄辉拉	358	利水茹	458	刘映桂	558	利惠琳		
59	利润豪	159	利新	259	利德荣	359	叶丽霞	459	刘洁宝	559	王满枝		
60	利锦豪	160	利浩	260	利骏谦	360	利水钊	460	曾晓芬	560	利柱湖		
61	利准豪	161	刘丽何	261	利姚安	361	利永锋	461	刘绮文	561	利育燕		
62	利校权	162	黄柳媚	262	刘杨桂	362	利计敏	462	王笑英	562	利惠根		
63	邓巧琴	163	利志源	263	利德祥	363	王佩嫦	463	刘锐林	563	利惠德		
64	利汉轩	164	利志豪	264	利德成	364	杨金凤	464	刘锐水	564	利淑荣		
65	利晓君	165	利见培	265	利兆希	365	利柱涛	465	利耀航	565	袁江霞		
66	利灿芬	166	王秀兰	266	李灼湖	366	钟映娇	466	梁婉平	566	利惠帮		
67	利柳章	167	利志昊	267	王映华	367	利镇昌	467	利诗琪	567	余佛银		
68	利灿章	168	利惠娟	268	李惠怡	368	利淑颖	468	利豪	568	卢银开		
69	林福倩	169	利见球	269	李雷芬	369	李雪梅	469	王少娴	569	利见滔		
70	利兆恒	170	张妙英	270	李灼权	370	利惠华	470	利俊豪	570	利志波		
71	利尚魁	171	唐爱福	271	利焕笑	371	利惠昌	471	利进钦	571	利素芬		
72	利进洪	172	利荣裕	272	吴宇钧	372	利惠乐	472	王雪平	572	利淑贞		
73	邓积志	173	利炳琳	273	利秉贤	373	刘礼新	473	利志洪	573	王妙珍		
74	利冠豪	174	利荣昌	274	吴娟娟	374	钟见安	474	黄玉秀	574	利杭峰		
75	利钜达	175	利浩新	275	利锦端	375	刘伟波	475	刘月根	575	利杭薇		
76	利汝帮	176	利广庆	276	杨润当	376	刘钰敏	476	刘雅尖	576	利志朋		
77	利锦柏	177	黄柳媚	277	利锐田	377	利玉梅	477	刘晓安	577	利欣莹		
78	冯秀云	178	利柱洪	278	王映娟	378	李焕笑	478	刘志杰	578	利锐坤		
79	利锐昌	179	利见芬	279	梁美兰	379	利伟聪	479	叶焕何	579	李婉弟		
80	利丽华	180	利嘉茵	280	利衍顺	380	利伟锋	480	刘金锡	580	利嘉伟		
81	利嘉欣	181	利见河	281	利福田	381	利慧卿	481	刘振聪	581	刘惠轩		
82	利小明	182	莫妙芳	282	谢柳琼	382	刘丽君	482	刘美芝	582	刘旭荫		
83	利澄深	183	利志翰	283	利王海	383	李润桂	483	刘敏芝	583	刘见求		
84	利宇华	184	利佩珠	284	利惠如	384	刘嘉乐	484	刘彩霞	584	黄亮当		
85	陈焕玲	185	刘财顺	285	利睿坤	385	刘健彬	485	戴嘉怡	585	刘凤英		
86	利伟冬	186	利灿权	286	利旺开	386	王群娣	486	戴嘉明	586	黄淑敏		
87	利淑颖	187	利惠茹	287	利建光	387	陈树洪	487	刘就亨	587	刘梓丰		
88	利伟杰	188	利惠棋	288	利雪芬	388	陈树荣	488	杨霞女	588	杨丽珍		
89	利淑彬	189	利惠昌	289	黄少芬	389	刘柱林	489	刘玉芬	589	利沛旺		
90	王惠文	190	邓葵有	290	利俊杰	390	邓霞女	490	刘玉冰	590	利洛铭		
91	利玉求	191	利梁稳	291	利锦全	391	刘沛成	491	曾映嫦	591	利晓桐		
92	利泳琛	192	利志锋	292	王嘉瑞	392	刘沛就	492	利柱标	592	利晓烽		
93	利彦琛	193	利淑芳	293	利婉玲	393	刘佩玲	493	利海滔	593	曾巧珍		
94	利智勋	194	利国康	294	利国康	394	刘柱权	494	黄杨妹	594	利沛汶		
95	利玉堂	195	黄焕笑	295	利国贤	395	王丽卿	495	黄林爱	595	梁秀琼		
96	王占璋	196	杨葵好	296	陈杰锋	396	刘锐欣	496	刘月求	596	利沛稳		
97	利建平	197	利见棠	297	利炜娟	397	刘紫欣	497	刘志勇	597	利伟鑫		
98	利翔翰	198	利志斌	298	刘金山	398	利运福	498	刘柏宏	598	利伟源		
99	利东明	199	利惠瑶	299	叶滢欢	399	刘汝华	499	刘敏华	599	利村华		
100	利羽	200	利惠珠	300	刘钰帮	400	利广亮	500	刘敏婷	600	黄耀华		

东莞市人民政府征地补偿安置方案公告张贴备查表

(14)〔2025〕第1号

用地情况	被征地农村集体经济组织	石排镇庙边王股份经济联合社	
	所属批次	东莞市松山湖2025年度第一批次，地块1。	
	公示日期	2025年3月7日至2025年4月6日	
张贴情况	张贴地点	庙边王村委会	
	两名张贴工作人员：	 	两位成员代表：
	法人代表：	 2025年 8 月 5 日（被征地农村集体经济组织公章）	

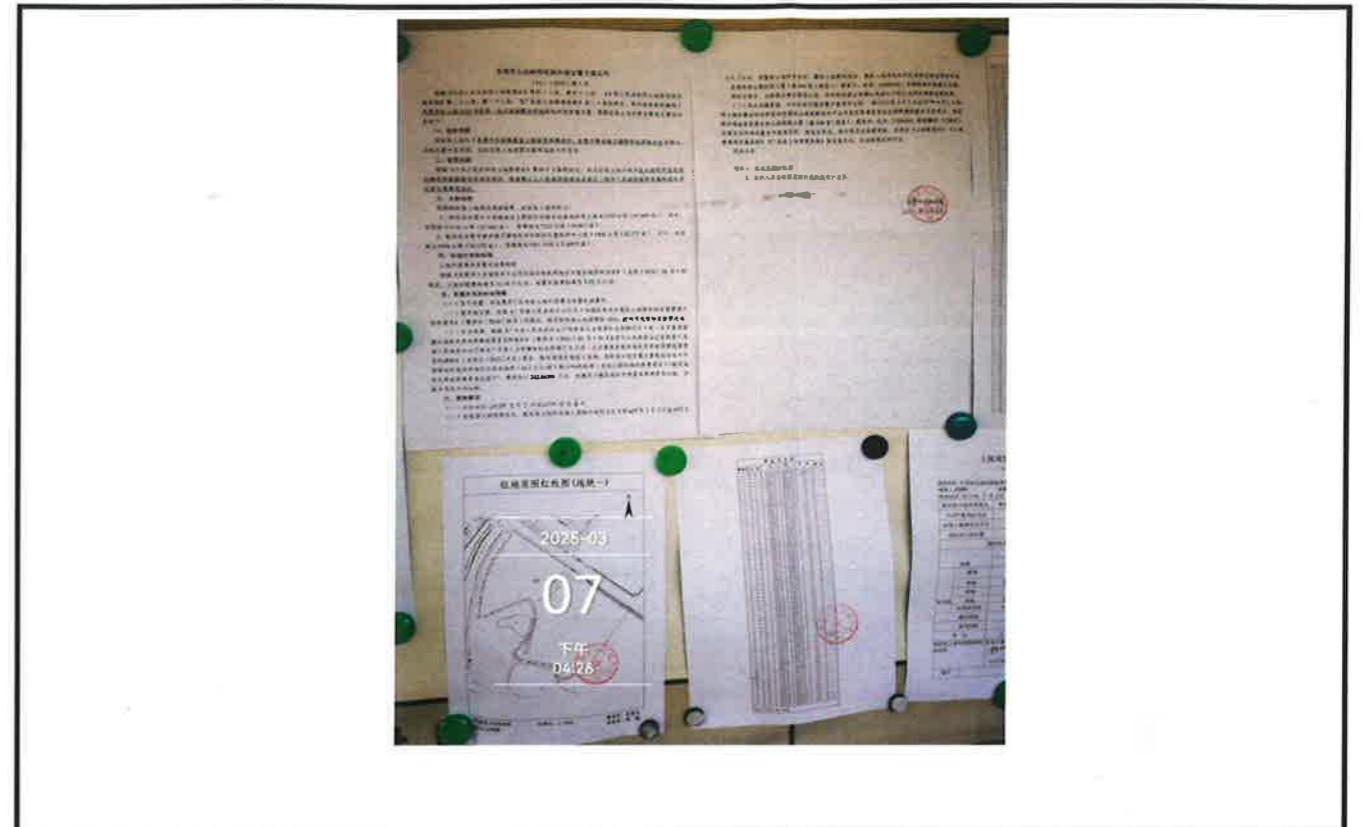

东莞市人民政府征地补偿安置方案公告

(14)〔2025〕第1号

根据《中华人民共和国土地管理法》第四十七条、第四十八条，《中华人民共和国土地管理法实施条例》第二十七条、第二十八条，《广东省土地管理条例》第三十条的规定，我市政府组织编制了东莞市松山湖2025年度第一批次城镇建设用地征地补偿安置方案，现将征收土地补偿安置有关事项公告如下：

一、征收范围

拟征收土地位于东莞市石排镇庙边王股份经济联合社、东莞市横沥镇月塘股份经济联合社范围内，具体位置详见附图。实际征收土地范围以最终批准文件为准。

二、征收目的

根据《中华人民共和国土地管理法》第四十五条的规定，本次征收土地目的为在土地利用总体规划确定的城镇建设用地范围内，经省级以上人民政府批准由县级以上地方人民政府组织实施的成片开发建设需要用的。

三、土地现状

根据拟征收土地现状调查结果，拟征收土地现状为：

1、拟征收东莞市石排镇庙边王股份经济联合社集体所有土地4.5110公顷（67.665亩）。其中，农用地4.5110公顷（67.665亩），含耕地0.7222公顷（10.833亩）。

2、拟征收东莞市横沥镇月塘股份经济联合社集体所有土地2.1448公顷（32.172亩）。其中，农用地2.1448公顷（32.172亩），含耕地0.7761公顷（11.6415亩）。

四、补偿方式和标准

土地补偿费和安置补助费标准

根据《东莞市人民政府关于公布实施征收农用地地区片综合地价的公告》（东府〔2024〕28号）的规定，土地补偿费标准为12.18万元/亩，安置补助费标准为5.22万元/亩。

五、安置方式和社会保障

（一）货币安置。有关费用已包含在土地补偿费与安置补助费中。

（二）留用地安置。根据《广东省人民政府办公厅关于加强征收农村集体土地留用地安置管理工作的意见》（粤府办〔2016〕30号）的规定，按实际征收土地面积的10%，按照实地留地安排留用地。

（三）社会保障。根据《广东省人民政府办公厅转发省人力资源社会保障厅关于进一步完善我省被征地农民养老保障政策意见的通知》（粤府办〔2021〕22号）和《东莞市人民政府办公室转发广东省人民政府办公厅转发广东省人力资源和社会保障厅关于进一步完善我省被征地农民养老保障政策意见的通知》（东府办〔2022〕4号）要求，核定该项目每征1亩地，按征地补偿安置方案制定时我市平均每亩征收农用地地区片综合地价（16.2万元/亩）的15%的标准一次性计提征地社保费预存入“被征地农民养老保障资金过渡户”，费用合计242.60391万元，专款用于被征地农民的基本养老保险补贴。分配方式为平均分配。

六、其他事项

（一）公告时间：2025年3月24日至2025年4月23日。

（二）补偿登记期限和方式。被征收土地所有权人及相关权利人应当在2025年3月24日至2025年

4月23日内，持集体土地所有权证、集体土地使用权证、集体土地承包合同及身份证等证明材料至东莞市松山湖控股大厦三楼306室（联系人：蔡晋升；电话：23306542）办理征地补偿登记手续，请相互转告。未按期办理补偿登记的，其补偿内容以经确认或者公示的土地现状调查结果为准。

（三）异议反馈渠道。对本征地补偿安置方案有异议的，请于2025年4月24日至2025年4月29日内持土地权属证明材料等向东莞松山湖高新技术产业开发区管理委员会自然资源局提交书面意见。异议提交地址为东莞市松山湖控股大厦三楼306室（联系人：蔡晋升；电话：23306542；邮政编码：523808）。在规定时间内未提交书面意见的，视为无异议。我市将在收取意见后，对符合《土地管理法》《土地管理法实施条例》《广东省土地管理条例》规定条件的，依法依规组织听证。

特此公告。

附件 1：征地范围红线图

2：应纳入养老保障范围的被征地农户名单



征地范围红线图（地块二）

北

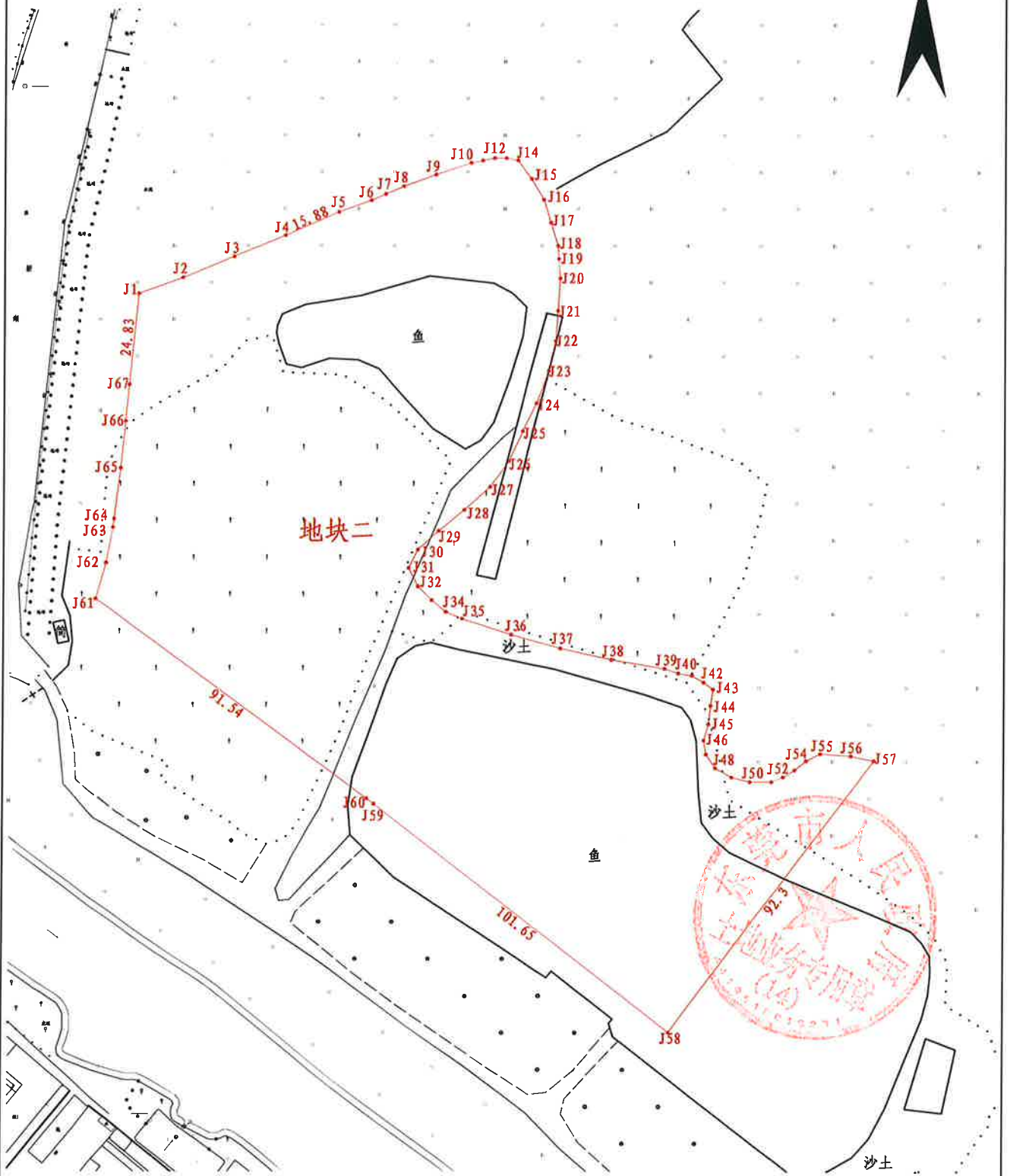

2000国家大地坐标系
2025年1月制图

比例尺: 1:1820

绘图员: 孙延宾
审核员: 张 建

界址点坐标

顺序号	点号	坐 标		边 长 (m)	备注
		x (m)	y (m)		
1	J1	2550980.381	38494212.056		
2	J2	2550984.721	38494223.939	12.65	
3	J3	2550990.440	38494237.873	15.06	
4	J4	2550996.161	38494251.814	15.07	
5	J5	2551002.507	38494266.373	15.88	
6	J6	2551005.690	38494275.241	9.42	
7	J7	2551007.385	38494279.187	4.30	
8	J8	2551009.500	38494284.107	5.36	
9	J9	2551012.682	38494292.976	9.42	
10	J10	2551015.867	38494302.479	10.02	
11	J11	2551016.510	38494305.649	3.23	
12	J12	2551017.152	38494308.818	3.23	
13	J13	2551017.167	38494311.989	3.17	
14	J14	2551016.553	38494315.164	3.23	
15	J15	2551011.544	38494318.989	6.30	
16	J16	2551005.904	38494322.182	6.48	
17	J17	2550999.630	38494324.110	6.56	
18	J18	2550993.356	38494326.037	6.56	
19	J19	2550989.845	38494326.304	3.52	
20	J20	2550984.563	38494326.705	5.30	
21	J21	2550975.764	38494326.104	8.82	
22	J22	2550967.594	38494325.501	8.19	
23	J23	2550959.417	38494323.630	8.39	
24	J24	2550950.607	38494320.492	9.35	
25	J25	2550943.050	38494316.715	8.45	
26	J26	2550934.865	38494312.940	9.01	
27	J27	2550927.931	38494307.892	8.58	
28	J28	2550921.616	38494300.939	9.39	
29	J29	2550915.930	38494293.983	8.98	
30	J30	2550910.877	38494288.293	7.61	
31	J31	2550905.839	38494285.775	5.63	
32	J32	2550900.825	38494288.332	5.63	
33	J33	2550897.072	38494292.152	5.36	
34	J34	2550893.948	38494295.970	4.93	
35	J35	2550892.084	38494300.418	4.82	
36	J36	2550887.747	38494313.756	14.03	
37	J37	2550884.038	38494327.091	13.84	
38	J38	2550880.960	38494341.059	14.30	
39	J39	2550878.514	38494355.658	14.80	
40	J40	2550877.275	38494359.469	4.01	
41	J41	2550876.664	38494363.278	3.86	
42	J42	2550874.794	38494366.457	3.69	
43	J43	2550872.920	38494369.001	3.16	
44	J44	2550868.519	38494368.384	4.44	
45	J45	2550863.490	38494367.769	5.07	
46	J46	2550859.086	38494366.517	4.58	
47	J47	2550855.320	38494367.166	3.82	
48	J48	2550851.562	38494369.718	4.54	
49	J49	2550849.069	38494374.168	5.10	
50	J50	2550847.835	38494379.247	5.23	
51	J51	2550847.861	38494384.956	5.71	
52	J52	2550849.133	38494388.123	3.41	
53	J53	2550851.032	38494391.288	3.69	
54	J54	2550853.559	38494394.450	4.05	
55	J55	2550855.462	38494398.249	4.25	
56	J56	2550854.871	38494406.497	8.27	
57	J57	2550853.565	38494412.790	6.43	
58	J58	2550779.946	38494357.118	92.30	
59	J59	2550841.841	38494276.484	101.65	
60	J60	2550843.303	38494274.536	2.43	
61	J61	2550897.451	38494200.727	91.54	
62	J62	2550907.228	38494203.317	10.11	
63	J63	2550916.854	38494205.145	9.80	
64	J64	2550919.176	38494205.440	2.34	
65	J65	2550933.020	38494207.201	13.96	
66	J66	2550945.749	38494208.506	12.80	
67	J67	2550955.679	38494209.525	9.98	

S=21446.68平方米 合32.1700亩



应纳入养老保障范围的被征地农户名单（月塘）

序号	姓名	序号	姓名	序号	姓名	序号	姓名	序号	姓名	序号	姓名	序号	姓名	序号	姓名
1	邓金明	81	叶应培	161	苏游占	241	邓淑英	321	邓振强	401	邓栋才	481	邓皓文	561	叶耀辉
2	叶锦玉	82	叶刘文	162	邓建妹	242	邓柱江	322	叶伟芬	402	邓靖珩	482	叶凯铭	562	张焕琼
3	邓沃康	83	吴连休	163	邓咏仪	243	王笑玲	323	朱轩弟	403	邓慧娥	483	叶灿林	563	叶耀亨
4	叶容邦	84	林煊	164	邓沛明	244	邓志聪	324	叶月稳	404	邓桥淦	484	叶佩珊	564	吴桂莲
5	林锦璋	85	叶雪如	165	叶树景	245	邓肖女	325	陈焕章	405	周月桂	485	叶佩云	565	叶永全
6	钟丽婵	86	叶耀芬	166	叶淑玲	246	姚浩然	326	邓耀祖	406	邓婉敏	486	朱秀兰	566	叶包桐
7	叶沛森	87	王文瑜	167	周亮轩	247	王淑霞	327	邓钰娟	407	邓月凤	487	周婉媛	567	叶志佳
8	叶容坤	88	叶浩锋	168	叶杰鸿	248	姚惠欣	328	周艳华	408	黄淦开	488	叶耀佳	568	叶志豪
9	叶慧眉	89	叶惠芬	169	邓伟勋	249	姚惠诗	329	叶锐田	409	邓暖华	489	叶志明	569	叶包伦
10	叶占云	90	孔见和	170	古玉华	250	姚伟鸿	330	吴丽笑	410	张柳娟	490	叶荏伦	570	叶翠仪
11	邓换葵	91	叶志坚	171	邓卓曦	251	邓齐多	331	叶应佳	411	邓剑锋	491	叶佩珊	571	何妙娣
12	叶建华	92	叶汝棠	172	叶雄芬	252	邓志鹏	332	王善璋	412	叶锦棠	492	王琼女	572	吴婉芳
13	张琼娣	93	叶桥丁	173	叶晓童	253	邓海滨	333	叶树桃	413	朱满顺	493	叶明浩	573	叶包景
14	叶桥丁	94	邓爱娟	174	黄小玲	254	王瑞意	334	王锦多	414	邓月妹	494	王翠芳	574	叶志达
15	叶焕华	95	邓金亮	175	邓树彬	255	丁群满	335	叶根就	415	邓惠祥	495	邓嘉丽	575	刘有多
16	叶炳寿	96	邓晓轩	176	陈葵笑	256	邓文强	336	钟丽妹	416	邓佛基	496	邓沛源	576	叶自权
17	吴玉娇	97	香柳银	177	吴莲芳	257	邓惠棉	337	罗成满	417	邓衬云	497	叶凯伦	577	叶创志
18	叶永康	98	叶桥胜	178	邓炳牛	258	刘有醒	338	吴柳娟	418	邓黠薰	498	卢巧连	578	叶晓霞
19	叶炳权	99	张伴娣	179	刘顺	259	邓淑敏	339	苏秀香	419	邓惠铭	499	叶敏芳	579	苏丽娇
20	周婉嫦	100	梁兴笑	180	邓洪寿	260	邓雪贞	340	邓锦全	420	杨婉霞	500	叶振鸿	580	叶永康
21	叶旭平	101	叶泰深	181	王利笑	261	王柳平	341	邓凤仪	421	邓启桃	501	邓容发	581	叶创基
22	叶旭轩	102	叶玉玲	182	邓启华	262	邓庆锋	342	邓亮华	422	刘琼凤	502	邓宝仪	582	叶芷晴
23	钟润开	103	叶玉璋	183	王秀珍	263	邓润明	343	陈映笑	423	邓换璋	503	邓凤玲	583	吴玉娥
24	叶凯健	104	叶玉明	184	邓伟平	264	邓秉杨	344	邓灿容	424	邓灿钦	504	叶汝深	584	叶良彭
25	叶树芬	105	王瑞珍	185	叶锦全	265	邓妙仪	345	邓慧仪	425	邓润全	505	叶海宁	585	周伍娣
26	梁引娣	106	王柳眉	186	王煊娇	266	吴月笑	346	叶亮安	426	叶占兴	506	叶镜森	586	叶良德
27	叶俊杰	107	叶九仔	187	叶柱辉	267	邓基稳	347	邓炳淦	427	邓建成	507	温丽嫦	587	叶小丽
28	叶刘垵	108	叶贺林	188	叶细妹	268	顾锦月	348	王月开	428	周婉芳	508	叶柏聪	588	王爱仪
29	王秀娟	109	林满钿	189	王婉琼	269	邓广志	349	邓炳河	429	梁沛崧	509	李玉嫦	589	叶良高
30	邓顺葵	110	叶伟平	190	林佩香	270	邓玉霞	350	曾有妹	430	邓文杰	510	邓雅文	590	苏肖嫦
31	叶王柏	111	叶伟能	191	叶柱权	271	陈映娣	351	王珍	431	邓妹	511	叶旭良	591	叶良标
32	王巧珍	112	占好	192	叶惠锋	272	邓耀辉	352	邓炳亨	432	邓炳成	512	叶秀娇	592	邓亮娟
33	吴瑞珍	113	邓志成	193	王丽芳	273	邓满就	353	罗炳笑	433	邓灿全	513	叶博仁	593	叶志乐
34	叶王辉	114	王全弟	194	叶锦坤	274	叶婉霞	354	邓炳根	434	王见笑	514	叶耀球	594	邓桥辉
35	刘巧娣	115	邓志波	195	叶伟昌	275	邓锦柱	355	叶凤莲	435	陈旺	515	朱沛玲	595	王玉璋
36	邓柱球	116	叶耀华	196	叶国伦	276	邓国欢	356	陈邓喜	436	邓润弟	516	叶俊聪	596	邓淦华
37	邓凯晴	117	陈月团	197	邓世伦	277	李肖珍	357	邓炳桥	437	邓亮祺	517	叶树奴	597	邓晓丹
38	邓凯斌	118	叶树华	198	邓敬潮	278	邓国超	358	叶满球	438	叶秀葵	518	叶淑云	598	邓晓君
39	叶柱芬	119	梁瑞欢	199	王佩玲	279	邓国标	359	范卫红	439	邓桥富	519	李多	599	王美莲
40	梁玉梅	120	叶桂权	200	邓锦豪	280	卢玉佳	360	叶伟豪	440	李婉嫦	520	叶德明	600	邓兆康
41	叶包妹	121	叶荏棠	201	邓家豪	281	邓卓贤	361	吴美欢	441	邓桥景	521	邓柱祺	601	邓淦河
42	黄荏窠	122	尹爱琼	202	邓暖坤	282	邓叶娇	362	邓惠新	442	叶群欢	522	吴肖连	602	古焕连
43	叶林坤	123	叶绮琪	203	叶艳嫦	283	陈家琪	363	周亮平	443	邓永超	523	邓凯瑶	603	邓伟杰
44	叶柱辉	124	陈丽荷	204	邓嘉健	284	陈璧仁	364	邓锦叨	444	邓永健	524	叶荏辉	604	邓荏祺
45	叶佩珊	125	叶锦酬	205	邓基球	285	邓彩凤	365	邓柏根	445	邓焕根	525	邓旭伦	605	邓爱诗
46	钟丽璋	126	黄丽娥	206	邓嘉豪	286	陈家莉	366	邓丽珍	446	邓繁芬	526	邓振华	606	朱淑媛
47	叶柱棠	127	叶元吉	207	叶金桃	287	邓耀德	367	邓满兰	447	邓兆琪	527	邓佛妹	607	邓子阳
48	陈合女	128	郑眉	208	周爱玉	288	邓满洪	368	王丽彩	448	王谢好	528	邓淑敏	608	邓柱辉
49	叶志钦	129	叶瑞傍	209	邓叔志	289	王丽娇	369	叶包渠	449	邓世杰	529	邓淑英	609	邓韵诗
50	叶柱洪	130	叶巧华	210	王衬梅	290	邓健聪	370	邓惠钊	450	邓海清	530	叶琼娣	610	周丽英
51	黄谭兴	131	邓齐发	211	邓财胜	291	邓镇星	371	周秀珍	451	陈永安	531	邓镇鹏	611	邓旭林
52	叶振炜	132	彭应弟	212	罗爱娟	292	邓满枝	372	邓浩峰	452	邓仲澎	532	邓泳华	612	邓晓彤
53	叶杨坤	133	邓锦镍	213	邓包富	293	邓淑芬	373	邓浩贤	453	邓桥鼎	533	邓王发	613	王顺礼
54	周映葵	134	黄莲桂	214	邓惠芬	294	邓美兰	374	邓荏华	454	陈凤莲	534	邓锦秀	614	邓志恒
55	邓老女	135	萧应弟	215	邓消尹	295	邓满轩	375	邓爱兰	455	邓炳扬	535	邓王辉	615	陈汝红
56	吴合伴	136	叶旭坤	216	邓振辉	296	邓敏仪	376	邓锦昌	456	香银英	536	梁群住	616	邓普照
57	叶金锡	137	朱柳娣	217	邓淦滔	297	邓敏婷	377	邓润波	457	王带旺	537	邓淦明	617	叶润桥
58	叶荏棠	138	叶荏芬	218	欧阳梅英	298	邓晓媚	378	吴秀嫦	458	邓炳宗	538	邓国扬	618	叶斯敏
59	王焕琼	139	叶伟强	219	邓淦培	299	王碧霞	379	钟柳芳	459	邓顺兰	539	王巧玲	619	刘巧弟
60	叶荏傍	140	叶旭庆	220	叶婉芳	300	邓启钿	380	邓永强	460	邓建平	540	叶柏深	620	叶润林
61	王凤娟	141	陈爱珍	221	邓柱旺	301	邓松志	381	邓泳荣	461	邓润妹	541	叶树深	621	叶敏霞
62	梁锦娣	142	叶兆锋	222	叶赐兴	302	吴见章	382	邓广汝	462	苏映和	542	王凤章	622	叶凤珠
63	彭福琼	143	叶旭全	223	邓国辉	303	邓浩仪	383	王婉笑	463	邓浩傍	543	叶锦河	623	叶俊豪
64	邓锦渠	144	吴福有	224	邓佩芝	304	杨路妹	384	叶满棠	464	邓润辉	544	叶锦泉	624	邓惠铭
65	叶桂兴	145	叶炳康	225	黄婉娇	305	刘顺女	385	叶浩培	465	邓淑珍	545	叶贺根	625	吴占控
66	邓王镇	146	叶志胡	226	邓荏全	306	邓焯明	386	黄爱崧	466	邓淑君	546	王柳霞	626	邓嘉伟
67	邓倚霞	147	叶包效	227	邓保钊	307	陈合欢	387	邓树棋	467	邓艳仪	547	叶贺辉	627	叶应华
68	邓王轩	148	王顺容	228	刘见琼	308	邓惠枝	388	邓见凤	468	王见好	548	吴兰欢	628	叶嘉琪
69	邓永明	149	吴本顺	229	邓包容	309	杨王爱	389	王桥就	469	叶渠就	549	叶贺德	629	周凤兰
70	邓永玲	150	叶良巧	230	陈凤璋	310	邓叶光	390	邓松根	470	王焕丽	550	罗桂珍	630	叶志豪
71	黄运通	151	叶巧贤	231	邓王占	311	叶顺安	391	邓树佳	471	邓陈伟	551	叶俊鑫	631	邓润华
72	丁杏芳	152	叶境襟	232	邓佩仪	312	邓叶棠	392	叶笑琼	472	香见好	552	叶贺芬	632	邓莉雯
73	吴贱	153	叶梁东	233	邓荏辉	313	杨春秀	393	邓景崧	473	邓陈叠	553	叶伟乐	633	邓莉瑶
74	叶树稳	154	钟焕珍	234	邓雪华	314	邓庆枝	394	梁葵	474	王彩凤	554	叶桂明	634	周爱珍
75	叶志康	155	叶佩聪	235	邓嘉明	315	萧淑媚	395	邓树球	475	邓嘉莉	555	叶慧娟	635	邓家乐
76	张伴兴	156	叶巧平	236	邓敏贤	316	邓家欢	396	王衬兴	476	王凤莲	556	叶带弟	636	邓柏容
77	叶树芬	157	叶杰伦	237	杨沛娟	317	邓桥深	397	邓权辉	477	邓志豪	557	苏玉章	637	邓丽娟
78	叶树根	158	张英煊	238	邓嘉聪	318	袁景当	398	邓权宗	478	周桂香	558	叶伟锋	638	邓焕弟
79	吴艳玲	159	叶应林	239	吴带红	319	张丽琼	399	邓树昌	479	邓陈罐	559	叶启见	639	香凤葵
80	吴润嫦	160	王润璋	240	邓柴间	320	邓包安	400	张柳欢	480	刘肖云	560	王丽兴	640	邓伟宁

应纳入养老保障范围的被征地农户名单（月塘）

序号	姓名	序号	姓名	序号	姓名	序号	姓名	序号	姓名	序号	姓名	序号	姓名	序号	姓名
641	叶根荏	721	叶智健	801	邓肇芬	881	邓伟德	961	叶苑玲	1041	叶包洪				
642	杨桥崧	722	欧小敏	802	叶应森	882	王衬容	962	叶国威	1042	香美欢				
643	叶志良	723	邓慧珊	803	叶佩君	883	邓雪华	963	叶敏仪	1043	叶吉庆				
644	叶志标	724	邓智杰	804	李群娇	884	叶银仔	964	叶雪仪	1044	钟玉兰				
645	叶根亮	725	叶金泰	805	邓润棠	885	刘春菲	965	叶康儿	1045	叶木恩				
646	叶巧欢	726	叶颖仪	806	吴月当	886	叶伟斌	966	叶汝轩	1046	王春女				
647	叶健平	727	香苑芳	807	邓培富	887	叶占娣	967	叶永珠	1047	叶锦付				
648	邓玉香	728	陈壁成	808	叶伟林	888	陈映	968	叶俊强	1048	邓葵有				
649	邓容辉	729	朱淑英	809	叶倩瑜	889	邓耀明	969	罗仲和	1049	陈弟				
650	邓雅当	730	陈家伟	810	陈丽轩	890	邓权新	970	梁婉芳	1050	王英				
651	邓仲强	731	邓柳嫦	811	叶柱华	891	叶志平	971	罗洁雯	1051	叶吴钊				
652	邓秀璋	732	邓亮文	812	邓伟良	892	叶志标	972	罗焯希	1052					
653	邓润球	733	邓少群	813	叶国洪	893	叶伟良	973	叶煜燊	1053					
654	邓培稳	734	邓钰婷	814	叶应安	894	叶伟贤	974	邓明锋	1054					
655	苏玉娥	735	叶建华	815	叶扬波	895	邓润良	975	邓敏珠	1055					
656	邓庆林	736	叶淑敏	816	王积玉	896	吴敏珠	976	邓永明	1056					
657	邓淑芬	737	梁凤仪	817	邓柱森	897	邓志威	977	邓耀球	1057					
658	邓淑敏	738	邓伟邦	818	邓小田	898	邓伟宗	978	叶嘉怡	1058					
659	邓耀明	739	黄转章	819	邓荏芬	899	邓耀谦	979	叶晓萍	1059					
660	邓耀坤	740	邓建信	820	王丽芳	900	邓振昌	980	邓凤璋	1060					
661	邓庆球	741	蔡发娣	821	邓锦富	901	邓培根	981	叶嘉伟	1061					
662	邓巧云	742	叶子琦	822	邓玉轩	902	叶顺发	982	邓展鹏	1062					
663	邓巧明	743	肖圆媛	823	邓福志	903	香雪英	983	叶子维	1063					
664	黄引弟	744	叶任航	824	邓瑞伦	904	邓景全	984	叶婉霞	1064					
665	邓炳坤	745	邓国平	825	李丽香	905	邵焕衬	985	叶永毅	1065					
666	邓淑仪	746	邓振华	826	邓柱芬	906	邓梓良	986	叶佩珠	1066					
667	吴巧璋	747	邓诗琪	827	邓建华	907	邓容广	987	叶慧敏	1067					
668	邓启光	748	赵苗	828	邓树伦	908	叶伟康	988	叶嘉敏	1068					
669	邓满银	749	吴玉兰	829	邓葵兴	909	叶素素	989	叶凤娥	1069					
670	邓礼能	750	邓晓峰	830	吴兰芳	910	王渠馨	990	叶润昌	1070					
671	叶傍仔	751	邓金顺	831	叶景崧	911	叶惠明	991	邓爱琼	1071					
672	朱柳眉	752	邓柏豪	832	叶建良	912	邓伟球	992	叶镜豪	1072					
673	叶伟林	753	叶满洪	833	卢丽霞	913	叶志伟	993	丁婉欢	1073					
674	叶树明	754	邓权康	834	叶志鸿	914	邓绍明	994	叶杞茵	1074					
675	叶慧珊	755	邓倩仪	835	邓健怀	915	邓仲芬	995	叶惠兴	1075					
676	叶健恒	756	黄笑兴	836	朱秀连	916	叶凯仁	996	叶爱璋	1076					
677	叶润璋	757	叶庆华	837	邓顺桂	917	邓绍沛	997	邓婉媚	1077					
678	邓润培	758	姚丽英	838	叶包佑	918	邓绍培	998	叶凤娟	1078					
679	邓凯晴	759	叶礼文	839	邓剑锋	919	邓王健	999	邓巧仪	1079					
680	吴巧笑	760	叶镜明	840	邓丽珊	920	邓见芬	1000	邓婉芳	1080					
681	叶树扬	761	邓志根	841	邓凤兰	921	邓建强	1001	叶妙玲	1081					
682	香秀云	762	邓肇英	842	叶灿平	922	邓礼儿	1002	叶美娟	1082					
683	叶志镇	763	钟秀娟	843	叶桥亨	923	邓巧儿	1003	叶嘉玲	1083					
684	叶志威	764	邓满莲	844	陈好	924	叶惠钿	1004	邓晓玲	1084					
685	彭淑璋	765	邓运骏	845	刘福兴	925	邓敏仪	1005	邓秀华	1085					
686	叶仲平	766	邓庆强	846	邓占运	926	邓丽兴	1006	邓玉琼	1086					
687	叶浩霖	767	邓庆锐	847	叶锦伟	927	叶肖英	1007	邓巧媚	1087					
688	叶锦辉	768	邓伟锋	848	叶喜	928	叶肖霞	1008	邓英女	1088					
689	叶嘉慧	769	邓亮清	849	邓倚文	929	叶嘉静	1009	叶玉喜	1089					
690	王妙茹	770	邓佩君	850	叶惠康	930	叶嘉仪	1010	邓伟全	1090					
691	陈润能	771	邓肖容	851	叶珮瑶	931	叶淑玲	1011	姚敏仪	1091					
692	陈家敏	772	邓建威	852	邓凤云	932	叶建兴	1012	姚健鹏	1092					
693	黄巧玲	773	邓遇春	853	叶俊锋	933	邓群英	1013	叶佩莹	1093					
694	邓建波	774	黄小云	854	邓李平	934	叶惠其	1014	叶淑琴	1094					
695	朱沛华	775	邓晓宁	855	叶婉璋	935	叶丽诗	1015	叶凤君	1095					
696	邓永康	776	邓永昌	856	邓锐波	936	叶惠权	1016	叶柳禧	1096					
697	叶金康	777	邓永标	857	叶永胜	937	叶惠仪	1017	吴占运	1097					
698	吴葵兴	778	叶锦明	858	邓庆强	938	邓玉娟	1018	朱婉璋	1098					
699	叶俊贤	779	邓小斌	859	邓国泉	939	邓婉娇	1019	邓赐平	1099					
700	叶国华	780	邓亮欢	860	叶镇期	940	邓小玲	1020	刘合欢	1100					
701	叶妙玲	781	邓建良	861	王玉崧	941	邓嘉敏	1021	吴葵珍	1101					
702	叶妙仪	782	邓春泰	862	王润开	942	邓群弟	1022	邓包烘	1102					
703	廖群娇	783	邓建辉	863	邓庆球	943	邓明芳	1023	吴谦	1103					
704	叶伟洪	784	叶金明	864	王惠平	944	邓巧敏	1024	邓焕坤	1104					
705	邓庆发	785	叶伟豪	865	邓彩儿	945	叶凤仪	1025	陈福章	1105					
706	吴小琼	786	邓柱河	866	叶美映	946	邓艳樟	1026	叶秋景	1106					
707	邓智仁	787	叶满富	867	叶建平	947	叶佩欣	1027	梁爱群	1107					
708	叶旭辉	788	吴祝和	868	李凤琴	948	叶惠全	1028	邓炳坤	1108					
709	吴丽常	789	叶鑫海	869	邓树森	949	邓婉仪	1029	曾笑	1109					
710	叶伟波	790	邓志平	870	王满香	950	叶伟权	1030	谢来贱	1110					
711	朱爱兴	791	邓庆标	871	邓锐波	951	邓志君	1031	叶运傍	1111					
712	叶镜华	792	邓惠伦	872	邓润森	952	邓小玲	1032	邓爱	1112					
713	黄玲笑	793	叶爱霞	873	邓嘉仪	953	邓镜豪	1033	叶桥宗	1113					
714	叶志威	794	邓健斌	874	香婉霞	954	邓淑娴	1034	张惠芳	1114					
715	邓志坚	795	邓惠祥	875	邓嘉伟	955	邓伟萍	1035	王柳定	1115					
716	钟凤葵	796	邓灿成	876	邓秀当	956	邓增平	1036	毛娇	1116					
717	邓旭平	797	邓芷珊	877	邓伟强	957	叶婉丽	1037	香巧玉	1117					
718	叶伟雄	798	吴婉嫦	878	邓泳康	958	叶永昌	1038	邓耀邦	1118					
719	刘润崧	799	邓永健	879	邓松暖	959	邓仲良	1039	钟美渠	1119					
720	叶智锋	800	叶志强	880	陈丽琼	960	叶佩仪	1040	卢服顺	1120					

东莞市人民政府征地补偿安置方案公告张贴备查表

(14)〔2025〕第1号

用地情况	被征地农村集体经济组织	横沥镇月塘股份经济联合社	
	所属批次	东莞市松山湖2025年度第一批次，地块2。	
	公示日期	2025年3月24日至2025年4月23日	
张贴情况	张贴地点	月塘村委会	
	两名张贴工作人员：	两位成员代表：邓銓亮、叶伟	
	法人代表：	(被征地农村集体经济组织公章)	

