

东莞市人民政府征地补偿安置方案公告

(14) 征补告〔2025〕第4号

(本公告为第1次公告)

根据《中华人民共和国土地管理法》第四十七条、第四十八条，《中华人民共和国土地管理法实施条例》第二十七条、第二十八条，《广东省土地管理条例》第三十条的规定，我市政府组织编制了东莞市松山湖2025年度第二批次城镇建设用地征地补偿安置方案，现将征收土地补偿安置有关事项公告如下：

一、征收范围

拟征收土地位于东莞市大岭山镇马蹄岗股份经济联合社、东莞市大朗镇佛子凹股份经济联合社、东莞市大朗镇佛新股份经济联合社范围内，具体位置详见附图。实际征收土地范围以最终批准文件为准。

二、征收目的

根据《中华人民共和国土地管理法》第四十五条的规定，本次征收土地目的为由政府组织实施的能源、交通、水利、通信、邮政等基础设施建设需要用地的。

三、土地现状

根据拟征收土地现状调查结果，拟征收土地现状为：

1、拟征收东莞市大岭山镇马蹄岗股份经济联合社集体所有土地7.5622公顷(113.433亩)。其中，农用地7.5622公顷(113.433亩)，含耕地0公顷(0亩)。

2、拟征收东莞市大朗镇佛子凹股份经济联合社集体所有土地2.6814公顷(40.221亩)。其中，农用地2.6814公顷(40.221亩)，含耕地0.0046公顷(0.069亩)。

3、拟征收东莞市大朗镇佛新股份经济联合社集体所有土地0.2278公顷(3.417亩)。其中，农用地0.2278公顷(3.417亩)，含耕地0.1392公顷(2.088亩)。

四、补偿方式和标准

土地补偿费和安置补助费标准

根据《东莞市人民政府关于公布实施征收农用地区片综合地价的公告》(东府〔2024〕28号)的规定，土地补偿费标准为13.44万元/亩，安置补助费标准为5.76万元/亩。

五、安置方式和社会保障

(一) 货币安置。有关费用已包含在土地补偿费与安置补助费中。

(二) 留用地安置。根据《广东省人民政府办公厅关于加强征收农村集体土地留用地安置管理工作的意见》(粤府办〔2016〕30号)的规定，按实际征收土地面积的10%安排，即1.04714公顷，按照792万元/公顷折算货币补偿。

(三) 社会保障。根据《广东省人民政府办公厅转发省人力资源社会保障厅关于进一步完善我省被征地农民养老保障政策意见的通知》(粤府办〔2021〕22号)和《东莞市人民政府办公室转发广东省人民政府办公厅转发广东省人力资源和社会保障厅关于进一步完善我省被征地农民养老保障政策意见的通知》(东府办〔2022〕4号)要求，核定该项目每征1亩地，按征地补偿安置方案制定时我市平均每亩征收农用地区片综合地价(16.2万元/亩)的15%的标准一次性计提征地社保费预存入“被征地农民养老保障资金过渡户”，费用合计381.68253万元，专款用于被征地农民的基本养老保险补贴。分

配方式为平均分配。

六、其他事项

(一) 公告时间: 2025年5月9日至2025年6月8日。

(二) 补偿登记期限和方式。被征收土地所有权人及相关权利人应当在2025年5月9日至2025年6月8日内, 持集体土地所有权证、集体土地使用权证、集体土地承包合同及身份证等证明材料至东莞市松山湖控股大厦三楼306室(联系人: 蔡晋升; 电话: 23306542) 办理征地补偿登记手续, 请相互转告。未按期办理补偿登记的, 其补偿内容以经确认或者公示的土地现状调查结果为准。

(三) 异议反馈渠道。对本征地补偿安置方案有异议的, 请于2025年6月9日至2025年6月13日内持土地权属证明材料等向东莞松山湖高新技术产业开发区管理委员会自然资源局提交书面意见。异议提交地址为东莞市松山湖控股大厦三楼306室(联系人: 蔡晋升; 电话: 23306542; 邮政编码: 523808)。在规定时间内未提交书面意见的, 视为无异议。我市将在收取意见后, 对符合《土地管理法》《土地管理法实施条例》《广东省土地管理条例》规定条件的, 依法依规组织听证。

特此公告。

附件 1: 征地范围红线图

2: 应纳入养老保障范围的被征地农户名单



征地范围红线图(地块一)

北

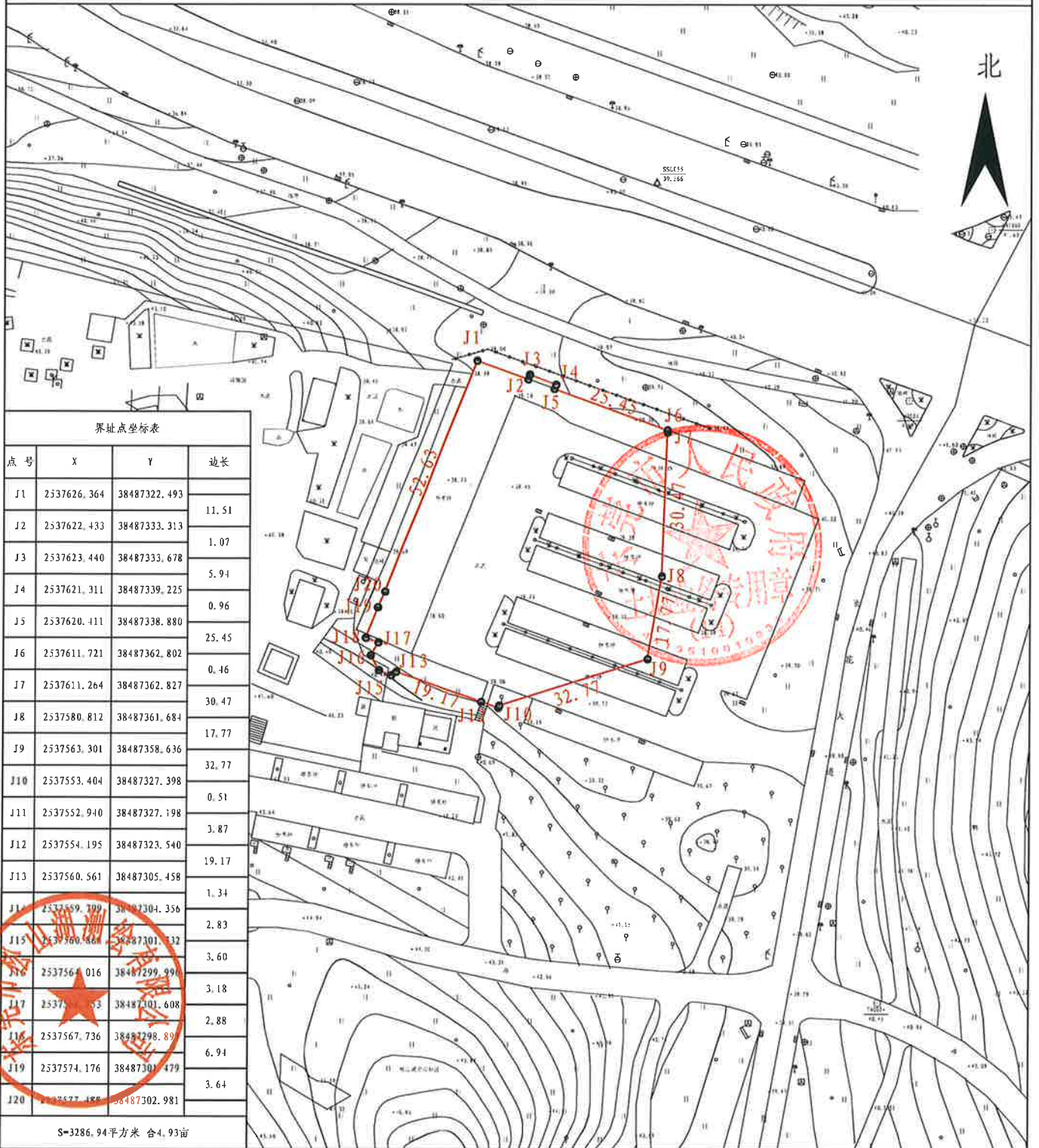

界址点坐标表

点号	X	Y	边长
J1	2537626.364	38487322.493	11.51
J2	2537622.433	38487333.313	1.07
J3	2537623.440	38487333.678	5.94
J4	2537621.311	38487339.225	0.96
J5	2537620.411	38487338.880	25.45
J6	2537611.721	38487362.802	0.46
J7	2537611.264	38487362.827	30.47
J8	2537580.812	38487361.684	17.77
J9	2537563.301	38487358.636	32.77
J10	2537553.404	38487327.398	0.51
J11	2537552.940	38487327.198	3.87
J12	2537554.195	38487323.540	19.17
J13	2537560.561	38487305.458	1.34
J14	2537559.709	38487304.356	2.83
J15	2537560.464	38487301.532	3.60
J16	2537564.016	38487299.996	3.18
J17	2537567.73	38487301.608	2.88
J18	2537567.736	38487298.89	6.94
J19	2537574.176	38487301.479	3.64
J20	2537577.486	38487302.981	

S=3286.94平方米 合4.93亩

东莞市松山湖测绘有限公司

2000国家大地坐标系
2025年3月制图

1:1210

制图者: 孙延宾
审核者: 张建

征地范围红线图(地块二)

北



界址点坐标表

点号	X	Y	边长
J1	2537381.348	38487080.003	3.05
J2	2537383.116	38487082.487	
J3	2537384.914	38487084.949	
J4	2537386.742	38487087.389	
J5	2537388.600	38487089.806	
J6	2537390.395	38487092.766	3.46
J7	2537392.149	38487095.749	
J8	2537393.864	38487098.756	
J9	2537395.538	38487101.785	0.41
J10	2537395.803	38487102.104	
J11	2537402.261	38487110.338	11.49
J12	2537401.635	38487121.809	
J13	2537402.216	38487142.421	19.34
J14	2537396.234	38487124.030	
J15	2537393.305	38487110.223	22.68
J16	2537391.232	38487099.451	
J17	2537362.300	38487051.453	27.56
J18	2537340.056	38487055.907	
J19	2537377.306	38487053.108	3.93
J20	2537345.838	38487006.621	
J21	2537348.288	38487071.514	4.71
J22	2537351.060	38487053.712	
J23	2537365.156	38487064.745	22.25
J1	2537381.348	38487080.003	

S=813.68平方米 合1.22亩

东莞市松山湖测绘有限公司

2000国家大地坐标系
2025年3月制图

1: 1090

制图者: 孙延宾
审核者: 张建

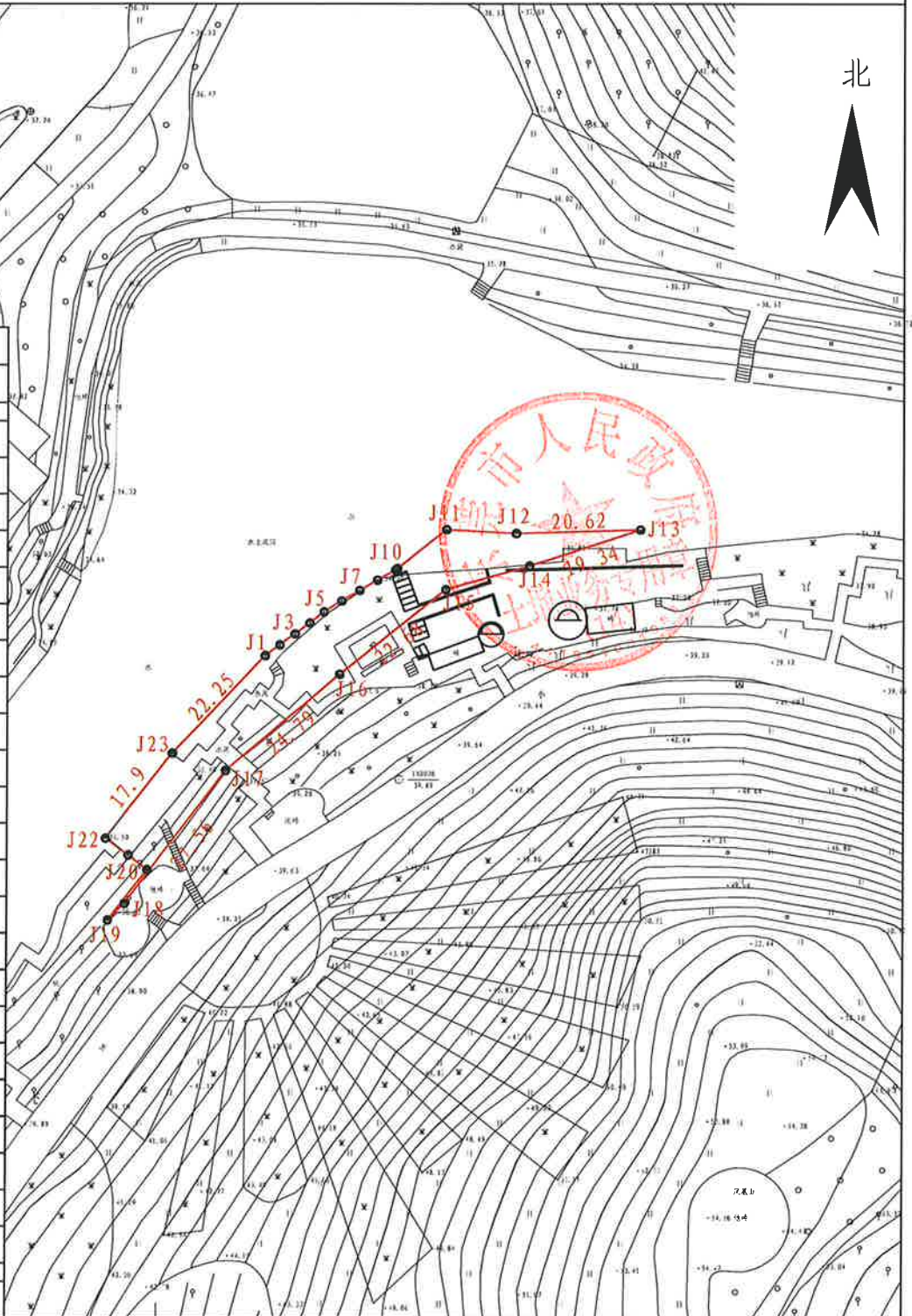

征地范围红线图(地块三)

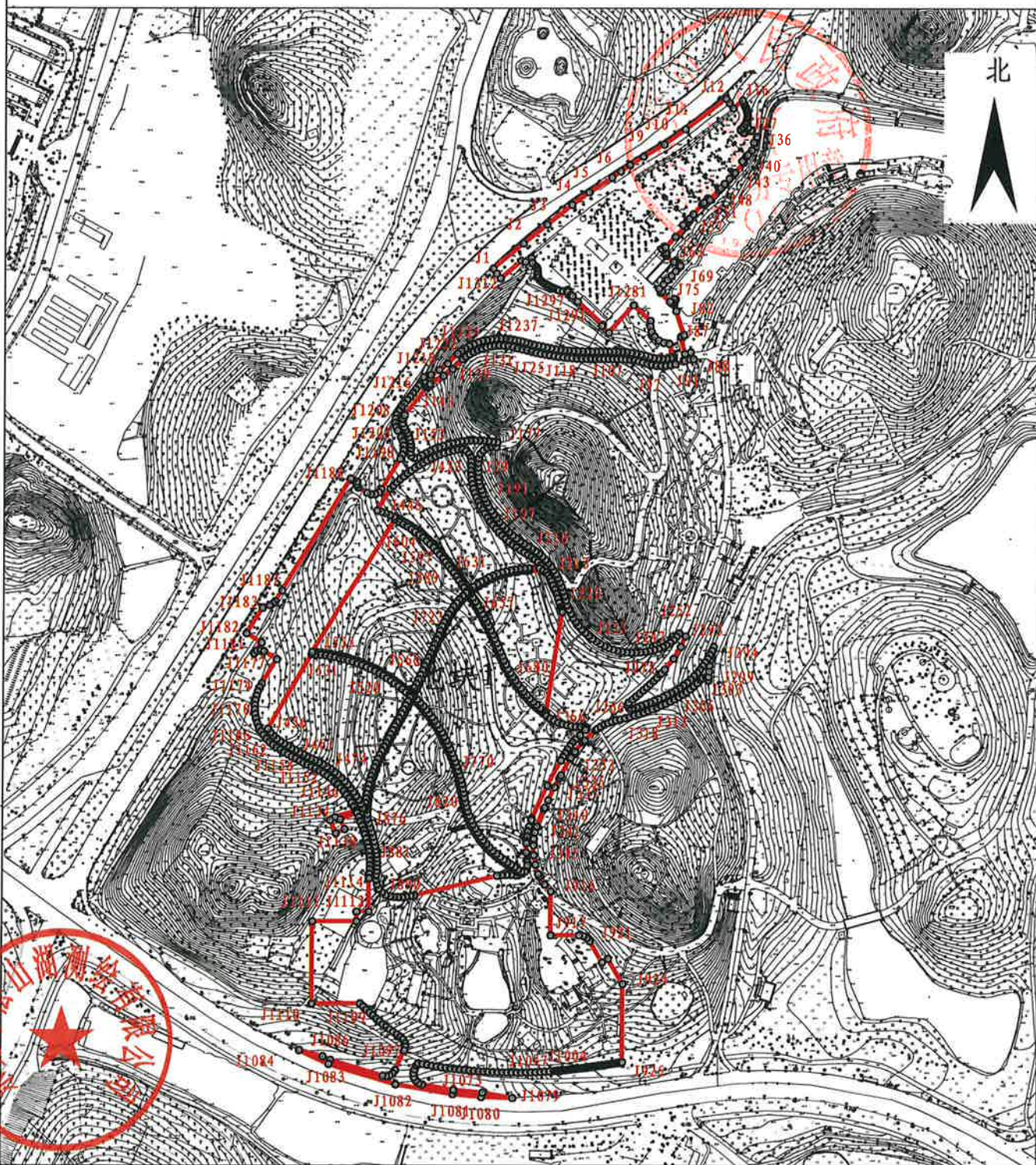

东莞市松山湖测绘有限公司

2000国家大地坐标系
2025年3月制图

1: 4790

制图者: 孙延宾
审核者: 张建

界址点坐标表

Table with multiple columns containing numerical data, likely representing boundary point coordinates. The table is organized into several sections with headers for '界址点坐标表' and various columns for point identification and coordinates.

S=71520.99 平方米 合107.28亩



应纳入养老保障范围的被征地农户名单（马蹄岗）

序号	姓名	序号	姓名	序号	姓名	序号	姓名	序号	姓名	序号	姓名	序号	姓名
1	张存容	101	叶爱娟	201	李胜轩	301	李占玲	401	李骏辉	501	李淑婷	601	李楚涵
2	罗美琼	102	李志文	202	李柱辉	302	李万才	402	李村香	502	李俊生	602	李游
3	高海珍	103	邓巧玲	203	李锦辉	303	李敏宜	403	李志伟	503	李婉怡	603	李翠姝
4	周雪琴	104	黎丽娟	204	李映红	304	李运玲	404	李智聪	504	李淑欣	604	李慧娟
5	李锦毅	105	黎丽仙	205	李锦锋	305	李丽芳	405	李娟娟	505	李德维	605	李俊昌
6	祁娟	106	李定婵	206	李桂英	306	李淑如	406	李艳芳	506	李雪芳	606	李雪莹
7	臣小英	107	李柱求	207	李伟良	307	李新棋	407	李耀堂	507	李旭权	607	李泳霖
8	黄盈盈	108	叶丽琼	208	汤合云	308	李路文	408	李启棠	508	李兆良	608	李浩均
9	温仕迎	109	李群弟	209	李娟娟	309	李敬中	409	李运泉	509	李家声	609	李心爱
10	李焕华	110	李计海	210	李丽银	310	李合坚	410	李柳清	510	李珊珊	610	李朗聪
11	黄芳	111	李桂华	211	李远容	311	李凤如	411	李伟强	511	李俊威	611	李志星
12	杨小菊	112	李桂林	212	李柳开	312	李秋敏	412	李嘉欣	512	李梓坚	612	李俊良
13	尹晓英	113	李耀新	213	李运婵	313	李淑青	413	李家和	513	李羽冲	613	李家韵
14	李翠莹	114	林群娣	214	李企伦	314	李雪青	414	李嘉豪	514	李蒂茵	614	李善宇
15	李慧英	115	李焯荣	215	李焕求	315	李汉连	415	李伟军	515	李立轩	615	李海峰
16	刘美丽	116	邓远崧	216	李彦松	316	李健锋	416	李雪婷	516	李嘉慧	616	李卓谦
17	孙小燕	117	何考勤	217	李健珍	317	李敏仪	417	李文辉	517	李健辉	617	李灿城
18	谭珍恒	118	黎笑娟	218	李满板	318	李健君	418	李达维	518	李嘉伟	618	李颖诗
19	张晓聪	119	李见珍	219	李苑清	319	李满娣	419	李家华	519	李嘉伟	619	李家盈
20	李美球	120	江福群	220	李创和	320	李运娟	420	李慧娟	520	李艳萍	620	李嘉聪
21	李凤莲	121	李均荣	221	李惠棠	321	李雪芳	421	李俊星	521	李翠莹	621	李绮婷
22	黄永通	122	黄爱婵	222	李志文	322	李见芬	422	李嘉伟	522	李锡伟	622	李绍源
23	李雪霞	123	李建辉	223	李志明	323	李创富	423	李嘉敏	523	李浩贤	623	李翠珊
24	吕素珍	124	李金海	224	张秀婷	324	李葵弟	424	李文聪	524	李志斌	624	李俊杰
25	李彩红	125	袁玉云	225	叶玉娟	325	李文娜	425	李婉娟	525	李浩文	625	李树乐
26	伍彩杏	126	李达斌	226	李国荣	326	李国杰	426	李诗敏	526	李俊聪	626	李俊翔
27	李健华	127	李凤珍	227	李镜海	327	李盛财	427	李银娟	527	李雪群	627	李沛森
28	何桂兰	128	叶隐秀	228	汤彩勤	328	李绍辉	428	李志豪	528	李明慧	628	唐莉
29	刘媚榕	129	殷桂娣	229	李杰荣	329	李耀全	429	李伟康	529	李诗琪	629	汤寓弟
30	罗小芬	130	李暖平	230	李暖华	330	李健仪	430	李婉娟	530	李仲鑫	630	韩凤娇
31	郭丹萍	131	李柱滔	231	叶建珍	331	李健民	431	李俊坤	531	李俊杰	631	李培寿
32	何玉娟	132	李祥和	232	李桂珍	332	李有如	432	李东鹏	532	李霆锋	632	叶有
33	张玉敏	133	李绍文	233	钟华英	333	李润开	433	李静如	533	李嘉梁	633	黄福群
34	黄东英	134	李米妹	234	张笑品	334	李耀斌	434	李艳云	534	李艳梅	634	殷群
35	李志达	135	何礼珍	235	叶轩娣	335	李雪芬	435	李婉玲	535	李佩珊	635	李同轩
36	曾玉平	136	李国华	236	叶雪华	336	李村云	436	李淑君	536	李俏霞	636	汤村娣
37	周素芳	137	韩丽娟	237	叶定芬	337	李桂英	437	李佩玲	537	李中华	637	王玉华
38	赖芳	138	卢底欢	238	李爱宜	338	李惠如	438	李彦鑫	538	李子华	638	李万逢
39	李舒琪	139	李建强	239	钟淑珍	339	李凤玲	439	李运娟	539	李子杰	639	袁治会
40	郑小芳	140	黄月如	240	李载棠	340	李笑如	440	李敏婷	540	李子威	640	李群娣
41	罗雁	141	李国平	241	李桂荣	341	李祥波	441	李焯辉	541	李礼彬	641	李刘仔
42	曾国宏	142	李柱伦	242	李国平	342	李健贞	442	李佰成	542	李思咏	642	祁村
43	李素环	143	李仲强	243	李浩安	343	李家田	443	李健强	543	李晓雪	643	叶多敬
44	魏建香	144	何雪珍	244	李守意	344	李智坚	444	李耀锋	544	李伟民	644	汤顺
45	李岩莹	145	李国彬	245	李兆文	345	李加兴	445	李建忠	545	李心茹	645	尹万好
46	张敬芳	146	李健斌	246	李锦财	346	李雪娟	446	李炜昌	546	李柱君	646	李庆新
47	李柱萃	147	李彦林	247	李志清	347	李健和	447	李仲轩	547	李俊霖	647	李顺敬
48	李顺来	148	李应群	248	叶妙莲	348	李广文	448	李运清	548	李俊贤	648	李金厚
49	江锦英	149	李浩辉	249	叶村娇	349	李少杰	449	李翠欣	549	朱嘉豪	649	李瑞连
50	李运才	150	李锦财	250	李凤枝	350	李柳轩	450	李志钊	550	李健鑫	650	李沛权
51	汤丽娟	151	李绍华	251	李兆祥	351	李运娟	451	李健芬	551	李曾冰	651	叶冬笑
52	李伟军	152	李钊锋	252	李运财	352	李村章	452	李建烽	552	李文欣	652	黄群娣
53	汤玩轩	153	李叶寿	253	李卓文	353	李妙玲	453	李嘉荣	553	李泽锋	653	李村云
54	李耀棠	154	李浩棠	254	李顺芳	354	李俊丰	454	李嘉杰	554	李许乐	654	李刘沛
55	李锦洪	155	李耀方	255	李秋明	355	李雪兰	455	李嘉玲	555	李洋进	655	李杨凤
56	李富强	156	李运福	256	卢润如	356	李卓文	456	李富坤	556	李冠豪	656	李妹自
57	李娥娣	157	李绍和	257	李祺芬	357	李文飞	457	李加濠	557	李培锋	657	李福好
58	李葵轩	158	李葵崧	258	李葵芳	358	李嘉玲	458	李凤娟	558	李慧君	658	李天杨
59	李远森	159	罗礼娟	259	李柳琼	359	李嘉华	459	李秀英	559	李乐儿	659	卢映霞
60	卢婉琴	160	李志周	260	李雪芳	360	李照成	460	李慧如	560	李浩聪	660	何伟英
61	李焕兰	161	叶婉珍	261	李满和	361	李凤伦	461	李城校	561	李映彤	661	卢隐开
62	罗秀香	162	李建棠	262	李玉群	362	李秀莲	462	李创权	562	李尚辉	662	汤巧群
63	刘伟英	163	殷秀儿	263	李彦鹏	363	李敏贞	463	李雪文	563	李展辉	663	何利群
64	李国华	164	李润通	264	李海霞	364	李伟达	464	李诗婷	564	李沃峰	664	李柱稳
65	李建中	165	汤婉笑	265	李冬霞	365	李赐玲	465	李浩文	565	李效聪	665	叶就轩
66	李群笑	166	李庆全	266	李建欢	366	李镜锋	466	李敏婷	566	李润财	666	李群章
67	李玉芳	167	李锦棠	267	李妙玲	367	李贵琴	467	李小慧	567	李潮翰	667	李润吉
68	李晃林	168	李巧娟	268	李满珍	368	李冬如	468	李嘉豪	568	李俊贤	668	李村慰
69	叶凤云	169	李庆祥	269	李笑文	369	李坚成	469	李坚成	569	李昊荣	669	李满河
70	陆润香	170	李爱琼	270	何耀平	370	李敏如	470	李杏珠	570	李佳欣	670	李沛坤
71	李庆华	171	李庆文	271	李键州	371	李创华	471	李成坤	571	李德谊	671	叶美兴
72	李耀财	172	李惠佳	272	李钊山	372	李辉	472	李群香	572	李晓丹	672	李景凤
73	李容娣	173	李少军	273	李伟聪	373	李苏妹	473	李诗琦	573	李瑞淇	673	李溢崧
74	叶凤琼	174	李海棠	274	李海辉	374	李郭彪	474	李慧琦	574	李安琪	674	李杞棠
75	李惠明	175	李启湖	275	李进达	375	李仲强	475	李诗欣	575	李健聪	675	李立有
76	李效明	176	李桂娣	276	叶雪华	376	李家辉	476	李进坤	576	李咏琪	676	李满娟
77	黎丽群	177	李旭丰	277	李桂安	377	李祥和	477	李伟荣	577	李宝儿	677	叶按常
78	叶婉琼	178	李旭文	278	李雪婷	378	李玉青	478	李健豪	578	李永辉	678	李惠昌
79	李寿竹	179	李志芬	279	李柳平	379	李玉莲	479	李达文	579	李兆基	679	李景亮
80	李祥兴	180	卢村云	280	李玉棠	380	李耀区	480	李灿明	580	李灼濠	680	叶见明
81	李仲坤	181	李景钟	281	李雪连	381	李贺容	481	李煦升	581	李艳阳	681	李满如
82	黎玉英	182	李惠英	282	李财达	382	李玉棠	482	李嘉颖	582	李俊杰	682	李明森
83	李亮通	183	叶婉常	283	李建贞	383	李嘉杰	483	李江堂	583	李佳颖	683	李桂水
84	李国强	184	殷秀华	284	李美玲	384	李达强	484	李伟成	584	李伟邦	684	李村明
85	韩村弟	185	李雪云	285	李万和	385	李健彬	485	李达星	585	李嘉振	685	叶煥多
86	黎全意	186	李杰惠	286	李丽琼	386	李雪枚	486	李启荣	586	李楚红	686	黄仕娇
87	殷景群	187	李惠强	287	李银芳	387	李剑崧	487	李锡欣	587	李睿彤	687	李满珍
88	李锦全	188	李友玲	288	李叶铭	388	李振东	488	李文俊	588	李彦艳	688	邓万有
89	李霞文	189	李远枢	289	李润发	389	李淑娟	489	李绍冰	589	李婷	689	叶云桂
90	李柱斌	190	李桂球	290	李财旺	390	李小娟	490	李婉君	590	李兆贤	690	李丽明
91	李满婵	191	李丽芳	291	李达文	391	李运强	491	李清霞	591	李芷茵	691	叶福有
92	李玉斌	192	李伟光	292	李凤如	392	李俊杰	492	李振醒	592	李巧敏	692	李国英
93	李占兴	193	殷卓娜	293	李智芬	393	李耀辉	493	李汶静	593	李咏茵	693	李有娇
94	李焕弟	194	李慧锋	294	李雪芬	394	李健伟	494	李德基	594	李梓君	694	李亮明
95	李桂通	195	李惠昌	295	李钱派	395	李柳娟	495	李伟东	595	李丁敏	695	李桂容
96	叶秀霞	196	田桂君	296	李智棠	396	李莲娣	496	李慧娟	596	李梓珊	696	李丽珍
97	李玉堂	197	叶秀云	297	李祁淑卿	397	李敏霞	497	李世昌	597	李豪	697	叶效眉
98	李棠兴	198	李鹏飞	298	李志民	398	李凤清	498	李绮棋	598	李伊静	698	李葵崧
99	李汉枢	199	李丽宜	299	李荐华	399	李嘉敏	499	李卫芳	599	李振豪	699	谢映群
100	李耀权	200	李见平	300	李新祁	400	李绍棠	500	李泳莹	600	李彦昌	700	李沛林

应纳入养老保障范围的被征地农户名单（马蹄岗）

序号	姓名	序号	姓名	序号	姓名	序号	姓名	序号	姓名	序号	姓名	序号	姓名
701	叶美有	801	汤桂芳	901	谭爱明	1001	叶葵娇	1101	汤玉章	1201	李伟君	1301	李远慧
702	李荐章	802	李美田	902	叶丽娟	1002	李德兴	1102	李国华	1202	李玉霞	1302	李运芬
703	李满伦	803	李桂开	903	李柱安	1003	李远华	1103	李莲兴	1203	李婉宜	1303	李仲伦
704	李路洲	804	李映群	904	李富权	1004	叶美娥	1104	黎淑玲	1204	李敏欢	1304	李浪球
705	李财厚	805	李群弟	905	叶葵香	1005	李国辉	1105	李见轩	1205	李雪梅	1305	李景富
706	李敬弟	806	李锦球	906	李国芳	1006	李秋成	1106	李志锋	1206	李凤莲	1306	李瑞麟
707	李惠文	807	李荏洪	907	李富球	1007	李伟强	1107	李志强	1207	李江华	1307	李俊宏
708	李金汉	808	李海锋	908	李效财	1008	殷群笑	1108	李浪波	1208	李映洪	1308	李小玲
709	李叶多	809	李群好	909	李汉棠	1009	林霞霞	1109	李广华	1209	李月娥	1309	李振鑫
710	李锦波	810	李衬香	910	何妙珍	1010	李云青	1110	李浩辉	1210	李婉玲	1310	李远文
711	李沛伦	811	李培干	911	李焯繁	1011	李雪平	1111	李志勇	1211	李文辉	1311	李俊星
712	叶兰桂	812	李仲平	912	叶登	1012	叶玉娟	1112	李庆球	1212	李绍威	1312	李见明
713	李满洪	813	李林海	913	李庆祥	1013	何贵婵	1113	李桂玲	1213	李志仁	1313	李翠婷
714	李浩权	814	李积光	914	叶慧娟	1014	李凤莲	1114	陈瑞兰	1214	李伟斌	1314	李淑娟
715	李创权	815	李灿和	915	叶焕娣	1015	李祥彪	1115	李杰飞	1215	李健欢	1315	李衬如
716	李扬活	816	李九如	916	李惠晃	1016	李映笑	1116	冯锦伦	1216	李耀辉	1316	李振华
717	黎渠安	817	李效通	917	叶莲娇	1017	汤爱珍	1117	李志芳	1217	李润连	1317	李嘉明
718	李佛九	818	李耀明	918	李拍成	1018	何少卿	1118	李锦其	1218	李彦财	1318	李嘉祥
719	李荣轩	819	李培佳	919	李仲勤	1019	李志伟	1119	李顺明	1219	李彦辉	1319	李顺兴
720	叶群弟	820	殷事香	920	李巧云	1020	李耀华	1120	李葵娇	1220	李卫平	1320	李万成
721	李克仔	821	李衬崧	921	李仲彬	1021	李惠平	1121	李雪芬	1221	李伟兴	1321	李运通
722	叶焕章	822	何运通	922	李满娣	1022	叶雪枚	1122	李衬连	1222	李玉如	1322	李碧霞
723	陆婉仔	823	刘伯水	923	李林海	1023	李巧云	1123	李秀娟	1223	李嘉文	1323	李嘉辉
724	李九钦	824	黄妙玲	924	李国平	1024	李广祺	1124	李汉文	1224	李德厚	1324	李旭华
725	汤合琼	825	李葵章	925	李雪建	1025	叶婉芳	1125	李爱容	1225	李凤青	1325	李暖坤
726	李玉波	826	李通满	926	黄小冰	1026	李锦昌	1126	李惠成	1226	李杰文	1326	李伟华
727	李始安	827	李邓加	927	李俊诺	1027	李慧君	1127	李启平	1227	李满宜	1327	李俏辉
728	李根旺	828	李利平	928	梁士妹	1028	黎丽芳	1128	李财旺	1228	李巧玲	1328	李远东
729	李旺堆	829	叶秀珍	929	罗小红	1029	李庆辉	1129	李丽宜	1229	李龙基	1329	李玉堂
730	李远光	830	李杨轩	930	黄杨清	1030	李健军	1130	李志彬	1230	李富全	1330	李健斌
731	李佛奴	831	李满枝	931	李敏儿	1031	李婉娇	1131	李巧芳	1231	李志平	1331	李柳娟
732	叶燕芳	832	叶底洪	932	曾秀琴	1032	祁玉香	1132	李玉芬	1232	李中华	1332	李丽晶
733	周梅	833	李桥旺	933	李润成	1033	李伟伦	1133	李彦昌	1233	李伟锋	1333	李伟杰
734	李衬明	834	叶焕敬	934	李凤香	1034	李巧嫦	1134	李永鑫	1234	李荐娣	1334	李伦娟
735	李爱清	835	汤美福	935	胡凤英	1035	李志坚	1135	李碧华	1235	李敏娣	1335	李永强
736	李顺和	836	李亮成	936	黄桂珍	1036	李效堂	1136	李松波	1236	李群娣	1336	李城锋
737	叶满娣	837	李旺球	937	冯美霞	1037	叶福娣	1137	李富华	1237	李伟伦	1337	李远芬
738	李锦才	838	李满琼	938	李祥何	1038	李锦华	1138	李国文	1238	李占虹	1338	李路奇
739	叶凤珍	839	汤美珍	939	李进轩	1039	李建君	1139	李桂彬	1239	李玉莲	1339	李绍芬
740	李浩明	840	黄锡和	940	伍奎敏	1040	叶桂如	1140	李耀财	1240	李伟锋	1340	李敏仪
741	李加妹	841	邓桂英	941	邓景婵	1041	李衬崧	1141	李国平	1241	李雪如	1341	李嘉欣
742	李亮明	842	叶桂芳	942	卢盛贤	1042	李汉伦	1142	李运朝	1242	李雪玲	1342	李嘉豪
743	李福英	843	李国文	943	李桂华	1043	钟映仪	1143	李顺轩	1243	李江达	1343	李静文
744	李奉连	844	李笑兴	944	李春华	1044	李祥权	1144	李建锋	1244	李翠仪	1344	李艳芳
745	李润妹	845	李金玉	945	李容坤	1045	李惠强	1145	李校福	1245	李锦辉	1345	李润通
746	李葵兴	846	苏丽兴	946	李达伦	1046	殷凤霞	1146	李盛财	1246	李伟林	1346	李振杰
747	邓福顺	847	李淑娟	947	李重远	1047	李葵娇	1147	叶锦兴	1247	李翠霞	1347	李俊成
748	丁盆兴	848	李杨发	948	李丽娥	1048	李汉强	1148	李福宜	1248	李敏儿	1348	李明新
749	李佛英	849	李远好	949	李富祥	1049	李树波	1149	叶巧娟	1249	李许榆	1349	李展鹏
750	李仲球	850	叶占兴	950	李祥华	1050	李金河	1150	李创达	1250	李健辉	1350	李健文
751	李锦轩	851	李卫均	951	李建珍	1051	叶占兰	1151	李自轩	1251	李雪玲	1351	李冰珊
752	李亮森	852	李锦推	952	祁桂芳	1052	李丽娟	1152	李国轩	1252	李兆昌	1352	李敏婷
753	莫焕英	853	李运通	953	李敬满	1053	李栋杨	1153	李建荣	1253	李远祥	1353	李嘉伟
754	李林球	854	李重光	954	李耀棠	1054	李富强	1154	刘福茹	1254	李创杨	1354	李艳清
755	李亮息	855	翻英	955	李广通	1055	李新娇	1155	李任何	1255	李君宜	1355	李志华
756	李亮球	856	李伟全	956	殷秀莲	1056	黎凤英	1156	李伟标	1256	李柳文	1356	李建儿
757	李映笑	857	李群笑	957	李淦权	1057	叶带英	1157	李远飞	1257	李雪娥	1357	李婉玲
758	李桥轩	858	李艳红	958	李仲权	1058	李暖华	1158	李杰华	1258	李达辉	1358	李德邻
759	李柳婵	859	黎群娣	959	李远兰	1059	李国彪	1159	李美玲	1259	李志勇	1359	李德贤
760	魏菊英	860	何见通	960	李群英	1060	李云娟	1160	汤洁冰	1260	李雪莹	1360	李翠霞
761	李克仔	861	李杨旺	961	李有云	1061	张秋兰	1161	李暖熙	1261	李健辉	1361	李玉华
762	李扬通	862	尹丽葵	962	李远葵	1062	李志强	1162	李钰熙	1262	李福平	1362	李振华
763	李锡安	863	李浩权	963	李锦财	1063	李仲文	1163	李嘉荣	1263	李杰崇	1363	李庆锋
764	叶衬娇	864	李顺佳	964	李艳清	1064	李玉娟	1164	李富祥	1264	李婉芳	1364	李伟平
765	李杨炳	865	李亮球	965	李仲全	1065	余自琼	1165	李巧玲	1265	李婉红	1365	李艳君
766	叶润有	866	李暖通	966	李映霞	1066	钟金霞	1166	李伟强	1266	李文巧	1366	李嘉敏
767	李仲勤	867	李清林	967	李效民	1067	李远清	1167	李仲祥	1267	李远伦	1367	李婉婷
768	李耀方	868	李妙娟	968	李九明	1068	汤淑英	1168	叶日好	1268	李天骥	1368	李耀辉
769	叶美敬	869	李国芳	969	叶秀容	1069	李国全	1169	李智娟	1269	李凤仪	1369	李耀坤
770	李衬娇	870	李富平	970	叶桂英	1070	邓桂芳	1170	李许平	1270	李志威	1370	李铭康
771	李广何	871	李始妹	971	李影新	1071	叶婉齐	1171	李日锋	1271	李汉娣	1371	李柳芳
772	李自底	872	叶丽芳	972	曾于红	1072	曾伍妹	1172	李露珍	1272	李效辉	1372	李双敏
773	李浩坤	873	李桥稳	973	李庆堂	1073	李伟权	1173	李福娣	1273	李长青	1373	李泳欣
774	李敬云	874	李映娣	974	殷秀群	1074	李浪坚	1174	李爱兴	1274	李丽青	1374	李敏婷
775	李嘉升	875	李爱兴	975	何少凤	1075	李桂英	1175	李建君	1275	李雪宜	1375	李慧贤
776	祁见珍	876	李叶珍	976	叶秀云	1076	李玉堂	1176	李杰荣	1276	李富齐	1376	李福如
777	李远江	877	李伟珍	977	黎碧娟	1077	欧阳瑞芳	1177	李凤清	1277	李伟祥	1377	李艳霞
778	李群章	878	李润权	978	黎玉云	1078	李丽娟	1178	李少飞	1278	李洁玲	1378	李焕如
779	李锦旺	879	叶丽香	979	李惠顺	1079	李林根	1179	李敏芝	1279	李国祥	1379	李柳婷
780	罗桂英	880	殷满娣	980	李慧芳	1080	张惠红	1180	李婉霞	1280	李淑英	1380	李依亭
781	李群好	881	李巧娟	981	何建清	1081	李浩平	1181	李凤清	1281	李健华	1381	李淑娟
782	李葵笑	882	李旭球	982	李冬云	1082	卢淑娟	1182	李玉连	1282	李翠芬	1382	李振星
783	李琼顺	883	李亮洪	983	李富华	1083	李兆伦	1183	李玉标	1283	李达辉	1383	李旺坤
784	殷润连	884	李桂芳	984	李堂方	1084	黄凤娇	1184	李艳宜	1284	李诗敏	1384	李宛亭
785	李照明	885	李润爱	985	李惠堂	1085	殷小青	1185	李景辉	1285	李思敏	1385	李运生
786	李汉华	886	林爱华	986	李景和	1086	李丽平	1186	李桂芬	1286	李许文	1386	李志伟
787	刘辉英	887	李耀根	987	李伟权	1087	刘玉霞	1187	李景荣	1287	李诗慧	1387	李泳欣
788	李荐虹	888	李灿波	988	李群芳	1088	李效球	1188	李衬福	1288	李国东	1388	李婉雯
789	李爱群	889	李按控	989	李锦富	1089	李润娇	1189	李通海	1289	李远东	1389	李家锋
790	祁玉云	890	李群好	990	李柱辉	1090	李凤媚	1190	李凤娟	1290	李玉娟	1390	李月娥
791	李秀珍	891	李卫文	991	李日高	1091	李健萍	1191	李景佳	1291	李铭海	1391	李学伟
792	李丽珍	892	李浩明	992	李仲才	1092	黎玉眉	1192	李卓强	1292	李瑞强	1392	李婉仪
793	李见珍	893	刘玉娟	993	李灿和	1093	李顺娇	1193	李连景	1293	李雪植	1393	李灿升
794	李佛旺	894	廖春玲	994	叶玉清	1094	卢运弟	1194	李进财	1294	李仕玲	1394	李玉堂
795	李保英	895	李群章	995	陈少芳	1095	李自轩	1195	李锡辉	1295	李灿鸿	1395	李咏仪
796	覃林英	896	叶平笑	996	李景华	1096	何丽仪	1196	李丽如	1296	李慧芬	1396	李泳铨
797	李焕娣	897	李衬娇	997	李景明	1097	李达宁	1197	李绮媚	1297	李达醒	1397	李俊杰
798	李锦成	898	李安稳	998	李远坤	1098	李富强	1198	李慧玲	1298	李伟新	1398	李润婷
799	李顺福	899	祁凤琼	999	李泰辉	1099	汤国敏	1199	李杰升	1299	李秋霞	1399	李靖贤
800	李凤婢	900	胡顺英	1000	李锦安	1100	尹玉香	1200	李建玲	1300	李秀玲	1400	李艳君

应纳入养老保障范围的被征地农户名单（马蹄岗）

序号	姓名	序号	姓名	序号	姓名	序号	姓名	序号	姓名
1401	李志超	1501	李叶繁	1601	叶连敬	1701	李群英	1801	叶丽珍
1402	李翠仪	1502	李锦添	1602	李隐娇	1702	李焕全	1802	李树华
1403	李爱聪	1503	李家宇	1603	李暖球	1703	李亮通	1803	李满权
1404	李翠君	1504	李新发	1604	李润基	1704	李群娣	1804	萧婉文
1405	李丽珍	1505	李文熙	1605	李福兴	1705	李洪轩	1805	李何通
1406	李智聪	1506	李俊东	1606	周爱霞	1706	叶连弟	1806	李彩连
1407	李淑贞	1507	李泳琪	1607	李植芳	1707	李加和	1807	李见珍
1408	李伟荣	1508	李俊文	1608	李旭坤	1708	李万通	1808	叶占云
1409	李家宝	1509	李夏儒	1609	李积校	1709	李权兴	1809	李沛堂
1410	李健聪	1510	李添豪	1610	叶富好	1710	李远洪	1810	李旺通
1411	李伟聪	1511	李润清	1611	李权顺	1711	叶莲娣	1811	叶婉群
1412	李雅雯	1512	李浩伦	1612	李燕莹	1712	叶洪妹	1812	李亮球
1413	李淑冰	1513	李俊翠	1613	李扬旺	1713	李暖棠	1813	许兰雅
1414	李嘉豪	1514	李婉琳	1614	叶群顺	1714	李敬嫦	1814	殷连友
1415	李宝如	1515	李颖心	1615	黎月英	1715	李村香	1815	李玉海
1416	李俏珊	1516	李晓颖	1616	李见明	1716	李旺枝	1816	李顺章
1417	李志荣	1517	李子健	1617	李伟鹏	1717	刘敏	1817	李惠祥
1418	李嘉俊	1518	李思雅	1618	李丽珍	1718	李效明	1818	李国祥
1419	李展伟	1519	李雍希	1619	李计洪	1719	叶锦兴	1819	李村云
1420	李耀忠	1520	李寿洪	1620	李汉球	1720	李始安	1820	李惠成
1421	李安洪	1521	叶卫欢	1621	李旭发	1721	李满欣	1821	叶焕笑
1422	李嘉勇	1522	黄群兴	1622	李婉笑	1722	李远棠	1822	李耀文
1423	李慧清	1523	李合爱	1623	蒙少琼	1723	李荐香	1823	钟云开
1424	李泳琪	1524	李礼华	1624	叶丽琼	1724	李效法	1824	李满佳
1425	李子豪	1525	李景华	1625	李柱坤	1725	李暖平	1825	李富祥
1426	李展鹏	1526	殷凤蓝	1626	叶葵章	1726	李群方	1826	何凤葵
1427	李彦华	1527	叶连珍	1627	罗喜兰	1727	李桥轩	1827	李灿强
1428	李子欣	1528	叶容娣	1628	李扬荣	1728	彭盛璋	1828	黄见珍
1429	李文杰	1529	邓事娣	1629	李锦标	1729	李炳权	1829	黎玉香
1430	李浩文	1530	李银焕	1630	李映笑	1730	李福兴	1830	李灼平
1431	李秋婷	1531	李应枝	1631	李佛球	1731	李秋燕	1831	李远祥
1432	李键锋	1532	叶焕英	1632	李明吉	1732	李浩驹	1832	李佛祥
1433	李梓轩	1533	李杨桥	1633	叶汝娟	1733	李旺球	1833	李慧玲
1434	李志超	1534	李自群	1634	李浩波	1734	李树球	1834	吴秀莲
1435	李嘉慧	1535	李友婵	1635	李杨康	1735	叶底欢	1835	吴丽纯
1436	李俊杰	1536	叶自香	1636	李村崧	1736	李国球	1836	林永东
1437	李嘉雯	1537	李沛江	1637	叶婉芳	1737	李柳琼	1837	梁育葵
1438	李星儒	1538	李亮福	1638	李见明	1738	李沉香	1838	朱冬平
1439	李贺星	1539	李九女	1639	黎艳敬	1739	李琼福	1839	韦海艳
1440	李乐淇	1540	叶笑连	1640	李树芳	1740	李满林	1840	李素凤
1441	李晓靖	1541	李柱森	1641	叶见好	1741	李仲平	1841	唐培丹
1442	李健	1542	叶委平	1642	李佛黎	1742	李富通	1842	覃焱
1443	李婉莹	1543	叶女	1643	李九欽	1743	李玉球	1843	赖杏
1444	李达智	1544	叶自求	1644	叶淑英	1744	祁映葵	1844	陈慧清
1445	李宝盈	1545	叶福娣	1645	李群群	1745	李秀群	1845	陈里妹
1446	李奕锋	1546	李妹	1646	尹惠群	1746	殷福兴	1846	梁蕊妹
1447	李嘉文	1547	李孖计	1647	李放浩	1747	黎秀群	1847	陈蕊燕
1448	李宇健	1548	李灿钦	1648	叶荐好	1748	祁占好	1848	林彩云
1449	李慧琳	1549	叶荐欢	1649	李立顺	1749	李浪棋	1849	
1450	李健彬	1550	李村松	1650	李庆祥	1750	李建平	1850	
1451	李彦坤	1551	李树棠	1651	李妹自	1751	李苑琼	1851	
1452	李旨轩	1552	李容波	1652	李容弟	1752	李喜崧	1852	
1453	李进泉	1553	李松吉	1653	李秋云	1753	邹卫章	1853	
1454	李嘉乐	1554	李敬安	1654	李焕如	1754	李秀莲	1854	
1455	李晓锋	1555	李东海	1655	李秀平	1755	李沛财	1855	
1456	李梓华	1556	李景贤	1656	叶映焕	1756	李村琼	1856	
1457	李绍康	1557	李叶暖	1657	李旺球	1757	李丽如	1857	
1458	李森全	1558	叶映崧	1658	李金平	1758	李丽容	1858	
1459	李家锋	1559	李见照	1659	李少维	1759	李顺明	1859	
1460	李诗华	1560	李叶兴	1660	李何锦	1760	李村好	1860	
1461	李笑芬	1561	叶事全	1661	李自轩	1761	李亮全	1861	
1462	李伟莹	1562	陈黄九	1662	李惠坤	1762	李远明	1862	
1463	李国轩	1563	李桂连	1663	黄笑欢	1763	祁有弟	1863	
1464	李晓晴	1564	李暖财	1664	李九仔	1764	叶顺红	1864	
1465	李慧江	1565	李桂芳	1665	李群英	1765	邝润兰	1865	
1466	李锦炜	1566	李杨柱	1666	李廷祥	1766	李群娣	1866	
1467	李泳城	1567	李旭康	1667	邹美娣	1767	李富成	1867	
1468	李昊昌	1568	叶荐弟	1668	李炳森	1768	李远通	1868	
1469	李进祺	1569	李恩福	1669	李林法	1769	李景琴	1869	
1470	李孝本	1570	叶巧枝	1670	李见开	1770	叶福有	1870	
1471	李嘉庆	1571	李浩森	1671	黄春莲	1771	李葵章	1871	
1472	李智渊	1572	李灿权	1672	李爱常	1772	李润枝	1872	
1473	李颖茵	1573	李深田	1673	李琼好	1773	李凤婵	1873	
1474	李易甜	1574	刘锦尚	1674	李廷佳	1774	周金兰	1874	
1475	李雍岚	1575	李事祥	1675	李春桃	1775	李丽珍	1875	
1476	李伟豪	1576	叶见弟	1676	李勤旺	1776	李仲轩	1876	
1477	李启健	1577	李妹自	1677	李村连	1777	李锦何	1877	
1478	李栩辉	1578	李廷祥	1678	李见好	1778	李仲勤	1878	
1479	李昊昌	1579	李同沛	1679	李定云	1779	李仲球	1879	
1480	李杏儿	1580	李焕珍	1680	李炳同	1780	李洪堆	1880	
1481	李文浩	1581	李苑琼	1681	黎柳群	1781	李伟全	1881	
1482	李俊威	1582	李有兴	1682	李耀文	1782	李润球	1882	
1483	李浩培	1583	李远葵	1683	李叶媚	1783	殷顺银	1883	
1484	李心仪	1584	李孔钊	1684	李苑平	1784	李妙芳	1884	
1485	李星泽	1585	李爱球	1685	李东和	1785	李满成	1885	
1486	李骏阳	1586	李见崧	1686	李灿光	1786	邝玉连	1886	
1487	李浩彬	1587	赵秀英	1687	李丽多	1787	李全旺	1887	
1488	李伟焯	1588	叶合满	1688	崔英娥	1788	叶桂兰	1888	
1489	李嘉怡	1589	李婉媚	1689	李衍求	1789	李杨波	1889	
1490	李伟祥	1590	李金稳	1690	李佛堆	1790	李柳崧	1890	
1491	李兆聪	1591	李满波	1691	殷柳媚	1791	李柏辉	1891	
1492	李诗敏	1592	李满莲	1692	李群福	1792	李泰洪	1892	
1493	李卓衡	1593	李笑葵	1693	李何稳	1793	李卫祥	1893	
1494	李金桓	1594	李卫桥	1694	何伟红	1794	殷见英	1894	
1495	李思宜	1595	汤葵欢	1695	李仲和	1795	李庆伦	1895	
1496	李一希	1596	李根海	1696	叶云清	1796	李满洪	1896	
1497	李逸朗	1597	李廷棠	1697	李树明	1797	李亮平	1897	
1498	李子桓	1598	李婉珍	1698	李礼波	1798	殷巧媚	1898	
1499	李嘉亮	1599	邝葵英	1699	李底笑	1799	李婉常	1899	
1500	李俊熙	1600	李佛轩	1700	李洪方	1800	李伟强	1900	

东莞市人民政府征地补偿安置方案公告张贴备查表

(14)征补告〔2025〕第4号

用地情况	被征地农村集体经济组织	大岭山镇马蹄岗股份经济联合社	
	所属批次	东莞市松山湖2025年度第二批次，地块1至地块3。	
	公示日期	2025年5月9日至2025年6月8日	
张贴情况	张贴地点	马蹄岗村	
	两名张贴工作人员:	两位成员代表:  李文聪	
	法人代表:	2025年8月19日 (被征地农村集体经济组织公章)	

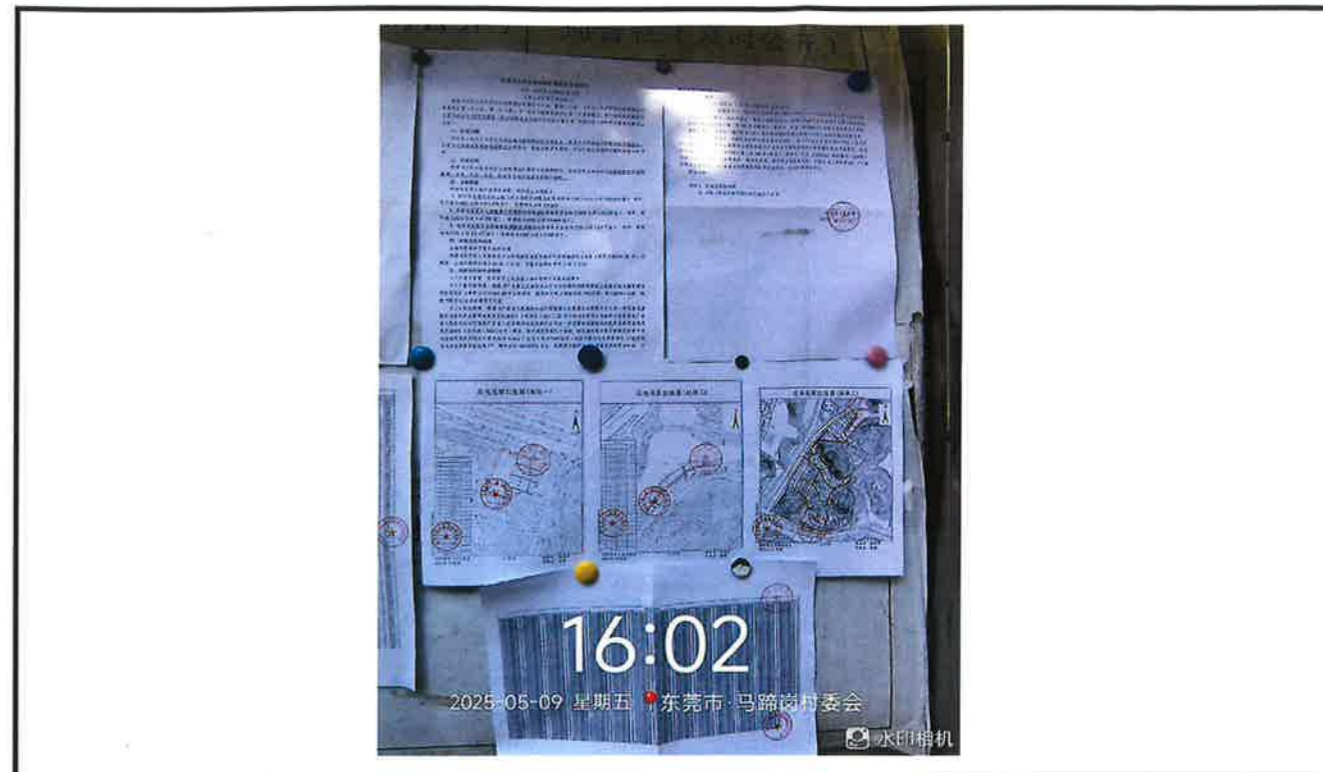

东莞市人民政府征地补偿安置方案公告

(14) 征补告〔2025〕第4号

(本公告为第1次公告)

根据《中华人民共和国土地管理法》第四十七条、第四十八条，《中华人民共和国土地管理法实施条例》第二十七条、第二十八条，《广东省土地管理条例》第三十条的规定，我市政府组织编制了东莞市松山湖2025年度第二批次城镇建设用地征地补偿安置方案，现将征收土地补偿安置有关事项公告如下：

一、征收范围

拟征收土地位于东莞市大岭山镇马蹄岗股份经济联合社、东莞市大朗镇佛子凹股份经济联合社、东莞市大朗镇佛新股份经济联合社范围内，具体位置详见附图。实际征收土地范围以最终批准文件为准。

二、征收目的

根据《中华人民共和国土地管理法》第四十五条的规定，本次征收土地目的为由政府组织实施的能源、交通、水利、通信、邮政等基础设施建设需要用地的。

三、土地现状

根据拟征收土地现状调查结果，拟征收土地现状为：

- 1、拟征收东莞市大岭山镇马蹄岗股份经济联合社集体所有土地 7.5622 公顷（113.433 亩）。其中，农用地 7.5622 公顷（113.433 亩），含耕地 0 公顷（0 亩）。
- 2、拟征收东莞市大朗镇佛子凹股份经济联合社集体所有土地 2.6814 公顷（40.221 亩）。其中，农用地 2.6814 公顷（40.221 亩），含耕地 0.0046 公顷（0.069 亩）。
- 3、拟征收东莞市大朗镇佛新股份经济联合社集体所有土地 0.2278 公顷（3.417 亩）。其中，农用地 0.2278 公顷（3.417 亩），含耕地 0.1392 公顷（2.088 亩）。

四、补偿方式和标准

土地补偿费和安置补助费标准

根据《东莞市人民政府关于公布实施征收农用地区片综合地价的公告》（东府〔2024〕28号）的规定，土地补偿费标准为 13.44 万元/亩，安置补助费标准为 5.76 万元/亩。

五、安置方式和社会保障

（一）货币安置。有关费用已包含在土地补偿费与安置补助费中。

（二）留用地安置。根据《广东省人民政府办公厅关于加强征收农村集体土地留用地安置管理工作的意见》（粤府办〔2016〕30号）的规定，按实际征收土地面积的 10% 安排，即 1.04714 公顷，按照 792 万元/公顷折算货币补偿。

（三）社会保障。根据《广东省人民政府办公厅转发省人力资源社会保障厅关于进一步完善我省被征地农民养老保障政策意见的通知》（粤府办〔2021〕22号）和《东莞市人民政府办公室转发广东省人民政府办公厅转发广东省人力资源和社会保障厅关于进一步完善我省被征地农民养老保障政策意见的通知》（东府办〔2022〕4号）要求，核定该项目每征 1 亩地，按征地补偿安置方案制定时我市平均每亩征收农用地区片综合地价（16.2 万元/亩）的 15% 的标准一次性计提征地社保费预存入“被征地农民养老保障资金过渡户”，费用合计 381.68253 万元，专款用于被征地农民的基本养老保险补贴。分

配方式为平均分配。

六、其他事项

(一) 公告时间:2025年5月20日至2025年6月19日。

(二) 补偿登记期限和方式。被征收土地所有权人及相关权利人应当在2025年5月20日至2025年6月19日内,持集体土地所有权证、集体土地使用权证、集体土地承包合同及身份证等证明材料至东莞市松山湖控股大厦三楼306室(联系人:蔡晋升;电话:23306542)办理征地补偿登记手续,请相互转告。未按期办理补偿登记的,其补偿内容以经确认或者公示的土地现状调查结果为准。

(三) 异议反馈渠道。对本征地补偿安置方案有异议的,请于2025年6月20日至2025年6月26日内持土地权属证明材料等向东莞松山湖高新技术产业开发区管理委员会自然资源局提交书面意见。异议提交地址为东莞市松山湖控股大厦三楼306室(联系人:蔡晋升;电话:23306542;邮政编码:523808)。在规定时间内未提交书面意见的,视为无异议。我市将在收取意见后,对符合《土地管理法》《土地管理法实施条例》《广东省土地管理条例》规定条件的,依法依规组织听证。

特此公告。

附件1: 征地范围红线图

2: 应纳入养老保障范围的被征地农户名单



征地范围红线图(地块四)

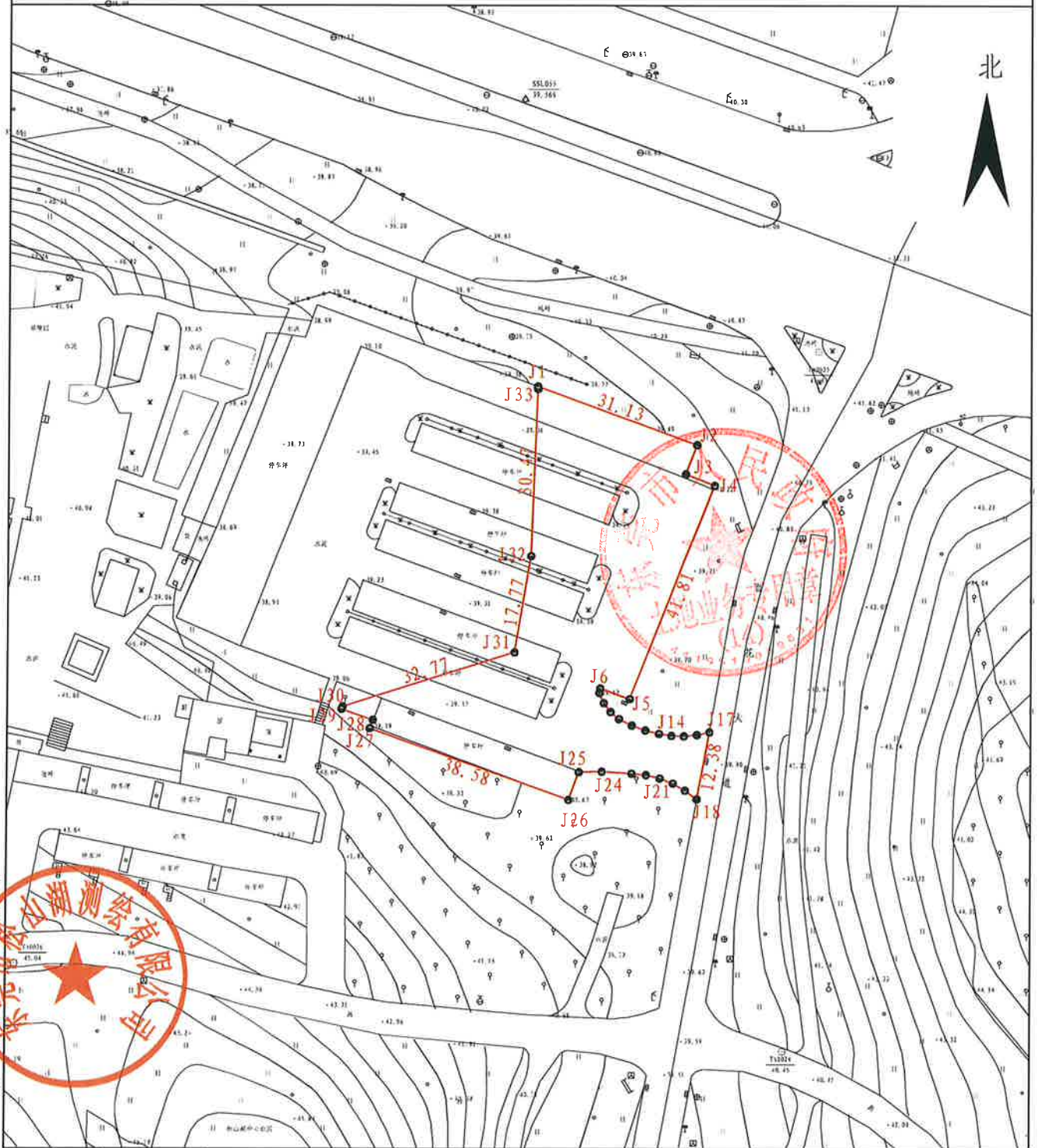

东莞市松山湖测绘有限公司

2000国家大地坐标系
2025年3月制图

1:1040

制图者: 孙延宾
审核者: 张建

界址点坐标表

点号	X	Y	边长	点号	X	Y	边长
J1	2537611.721	38487362.802	31.13	J20	2537539.480	38487387.840	2.61
J2	2537601.092	38487392.059		J21	2537540.423	38487385.402	
J3	2537595.769	38487390.070	5.68	J22	2537541.021	38487382.857	2.61
J4	2537593.677	38487395.296	5.63	J23	2537541.264	38487380.254	2.61
J5	2537554.831	38487379.848	41.81	J24	2537541.630	38487374.786	5.48
J6	2537556.756	38487374.455	5.73	J25	2537541.541	38487370.618	4.17
J7	2537555.934	38487374.292	0.84	J26	2537536.484	38487368.708	5.41
J8	2537554.093	38487375.141	2.03	J27	2537549.463	38487332.382	38.58
J9	2537552.485	38487376.376	2.03	J28	2537550.971	38487332.940	1.61
J10	2537551.191	38487377.937	2.03	J29	2537552.940	38487327.198	6.07
J11	2537550.023	38487380.266	2.61	J30	2537553.404	38487327.398	0.51
J12	2537549.128	38487382.712	2.61	J31	2537563.301	38487358.636	32.77
J13	2537548.516	38487385.244	2.61	J32	2537580.812	38487361.684	17.77
J14	2537548.157	38487387.547	2.33	J33	2537611.264	38487362.827	30.47
J15	2537548.086	38487389.877	2.33	J1	2537611.721	38487362.802	0.46
J16	2537548.207	38487392.197	2.33	S=2239.83平方米 合3.36亩			
J17	2537548.845	38487394.472	2.33				
J18	2537536.639	38487392.216	12.38				
J19	2537538.211	38487390.126	2.61				
J20	2537539.480	38487387.840	2.61				

征地范围红线图(地块五)

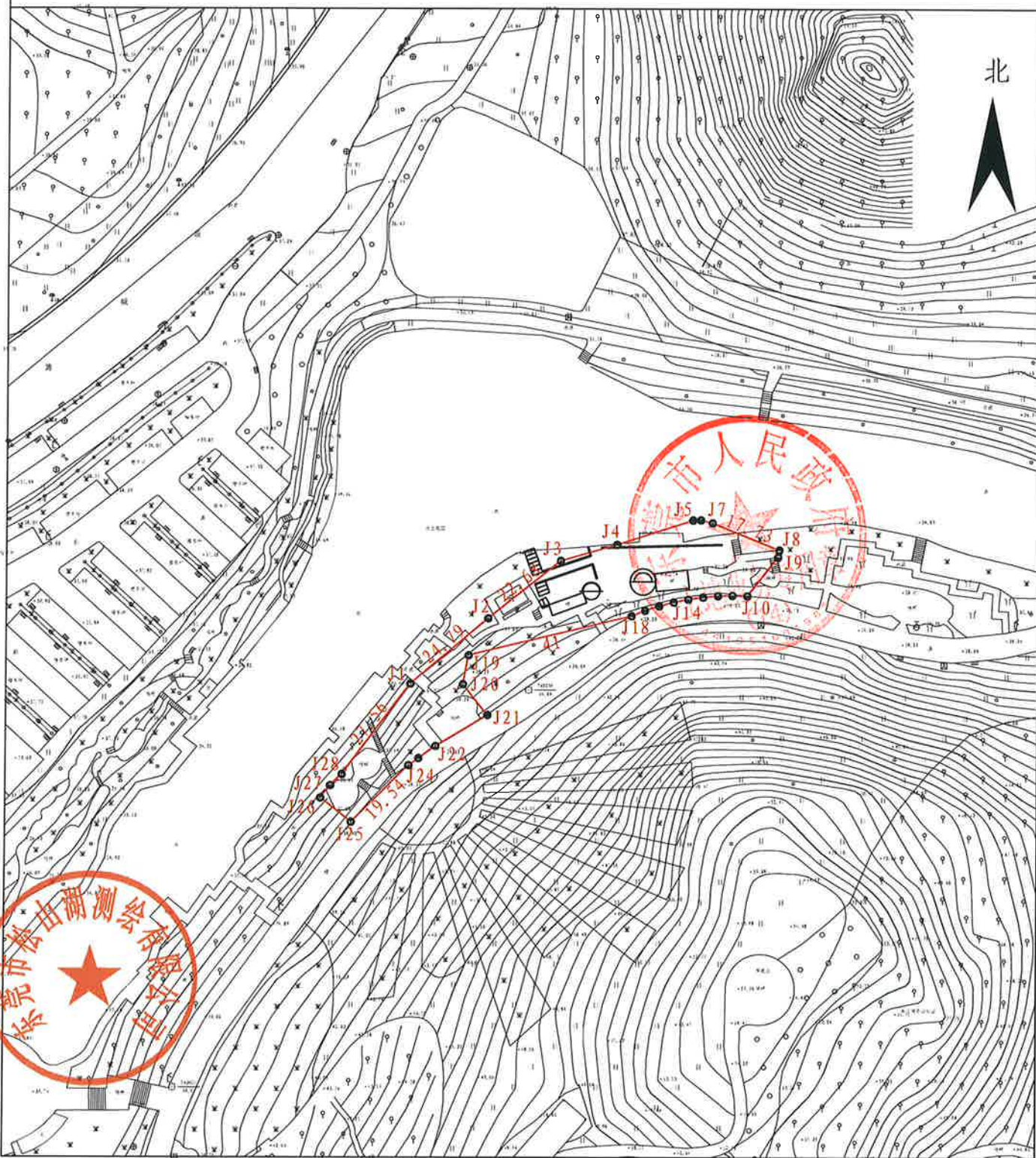

东莞市松山湖测绘有限公司

2000国家大地坐标系
2025年3月制图

1:1400

制图者: 孙延宾
审核者: 张建

界址点坐标表

点号	X	Y	边长	点号	X	Y	边长
J1	2537362.300	38487073.453	24.79	J20	2537362.170	38487086.320	9.65
J2	2537378.221	38487092.451		J21	2537354.654	38487092.367	
J3	2537392.305	38487110.223	22.68	J22	2537347.092	38487079.687	14.76
J4	2537396.234	38487124.030	14.36	J23	2537344.140	38487075.494	5.13
J5	2537402.216	38487142.421	19.34	J24	2537342.398	38487073.085	2.97
J6	2537402.269	38487144.314	1.89	J25	2537328.640	38487059.211	19.54
J7	2537401.581	38487147.140	2.91	J26	2537334.507	38487051.768	9.48
J8	2537394.983	38487163.597	17.73	J27	2537337.502	38487054.108	3.80
J9	2537393.258	38487163.297	1.75	J28	2537340.256	38487056.907	3.93
J10	2537383.801	38487155.713	12.12	J1	2537362.300	38487073.453	27.56
J11	2537383.899	38487152.106	3.61	S=1739.20平方米 合2.61亩			
J12	2537383.791	38487148.501	3.61				
J13	2537383.476	38487144.907	3.61				
J14	2537382.956	38487141.337	3.61				
J15	2537382.232	38487137.803	3.61				
J16	2537381.306	38487134.316	3.61				
J17	2537380.182	38487130.888	3.61				
J18	2537378.864	38487127.530	3.61				
J19	2537369.218	38487087.683	41.00				
J20	2537362.170	38487086.320	7.18				

征地范围红线图(地块六)

北

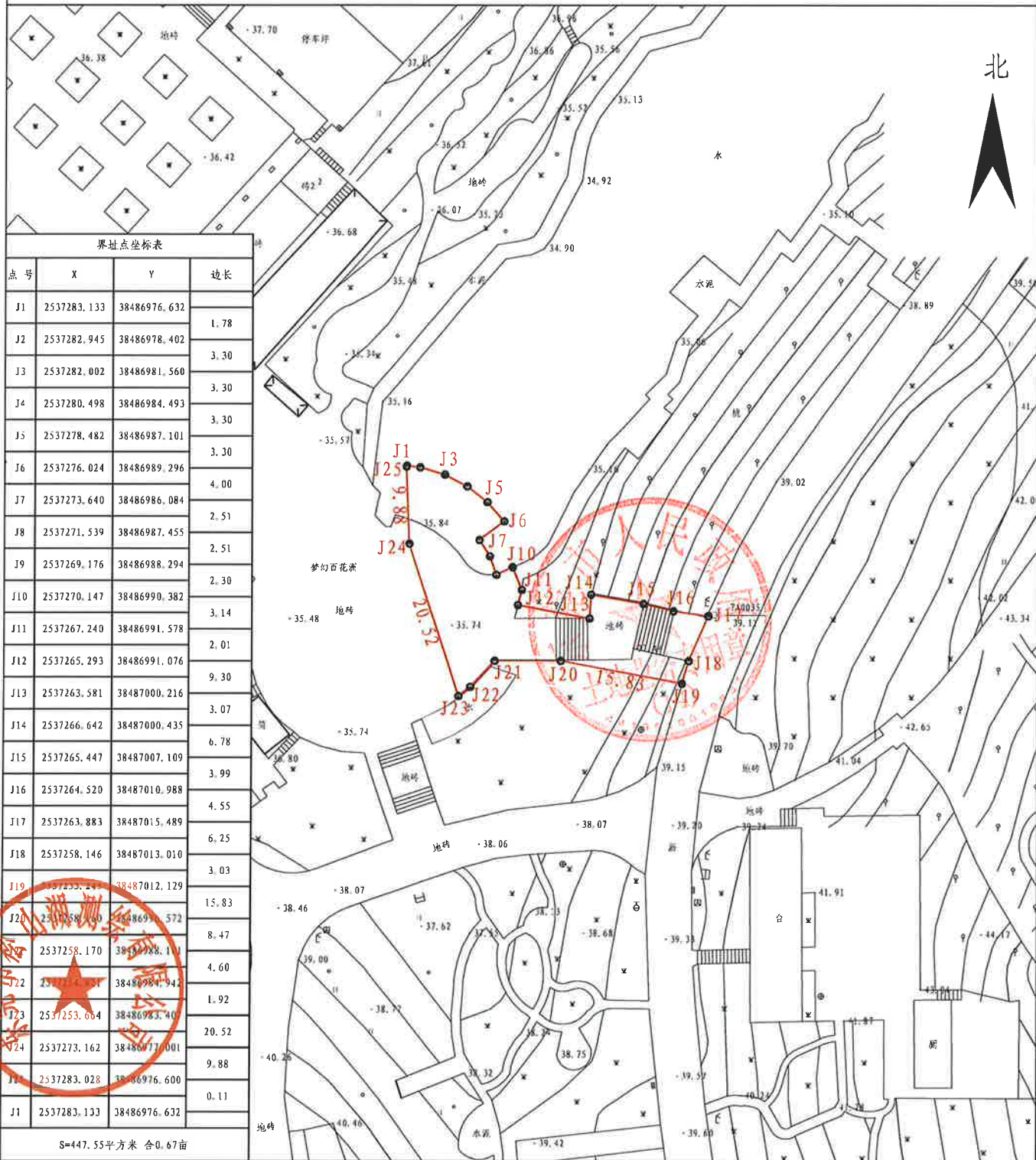

界址点坐标表

点号	X	Y	边长
J1	2537283.133	38486976.632	1.78
J2	2537282.945	38486978.402	3.30
J3	2537282.002	38486981.560	3.30
J4	2537280.498	38486984.493	3.30
J5	2537278.482	38486987.101	3.30
J6	2537276.024	38486989.296	4.00
J7	2537273.640	38486986.084	2.51
J8	2537271.539	38486987.455	2.51
J9	2537269.176	38486988.294	2.30
J10	2537270.147	38486990.382	3.14
J11	2537267.240	38486991.578	2.01
J12	2537265.293	38486991.076	9.30
J13	2537263.581	38487000.216	3.07
J14	2537266.642	38487000.435	6.78
J15	2537265.447	38487007.109	3.99
J16	2537264.520	38487010.988	4.55
J17	2537263.883	38487015.489	6.25
J18	2537258.146	38487013.010	3.03
J19	2537255.240	38487012.129	15.83
J20	2537258.170	38486999.111	8.47
J21	2537253.240	38486981.942	4.60
J22	2537253.604	38486983.400	1.92
J23	2537273.162	38486977.001	20.52
J24	2537283.028	38486976.600	9.88
J25	2537283.133	38486976.632	0.11

S=447.55平方米 合0.67亩

东莞市松山湖测绘有限公司

2000国家大地坐标系
2025年3月制图

1:740

制图者: 孙延宾
审核者: 张建

征地范围红线图(地块七)

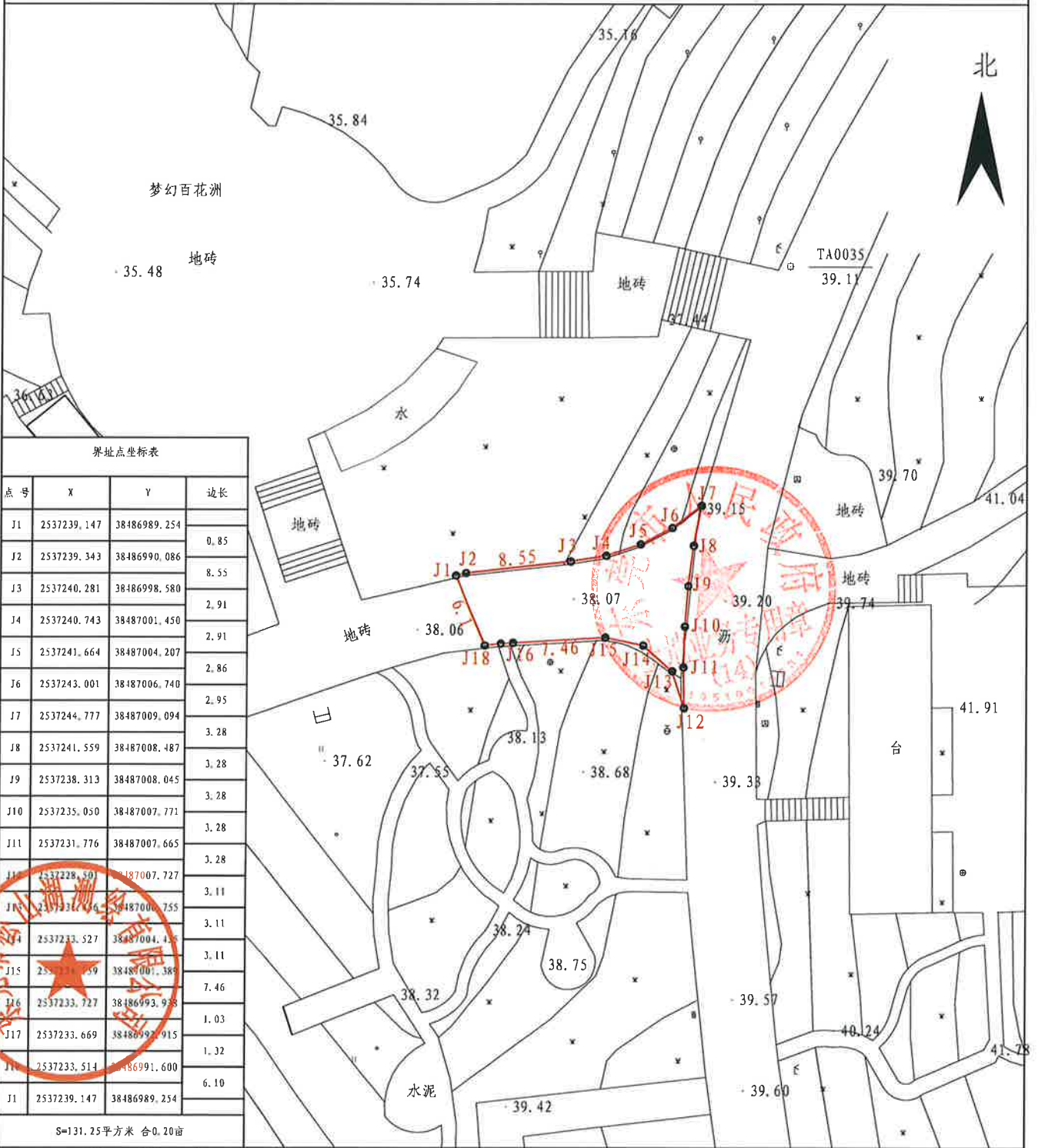

界址点坐标表

点号	X	Y	边长
J1	2537239.147	38486989.254	0.85
J2	2537239.343	38486990.086	8.55
J3	2537240.281	38486998.580	2.91
J4	2537240.743	38487001.450	2.91
J5	2537241.664	38487004.207	2.86
J6	2537243.001	38487006.740	2.95
J7	2537244.777	38487009.094	3.28
J8	2537241.559	38487008.487	3.28
J9	2537238.313	38487008.045	3.28
J10	2537235.050	38487007.771	3.28
J11	2537231.776	38487007.665	3.28
J12	2537228.501	38487007.727	3.11
J13	2537231.776	38487007.755	3.11
J14	2537233.527	38487004.433	3.11
J15	2537231.939	38486991.384	7.46
J16	2537233.727	38486993.938	1.03
J17	2537233.669	38486991.915	1.32
J18	2537233.514	38486991.600	6.10
J1	2537239.147	38486989.254	

S=131.25平方米 合0.20亩

东莞市松山湖测绘有限公司

2000国家大地坐标系
2025年3月制图

1:460

制图者: 孙延宾
审核者: 张建

征地范围红线图(地块八)

北

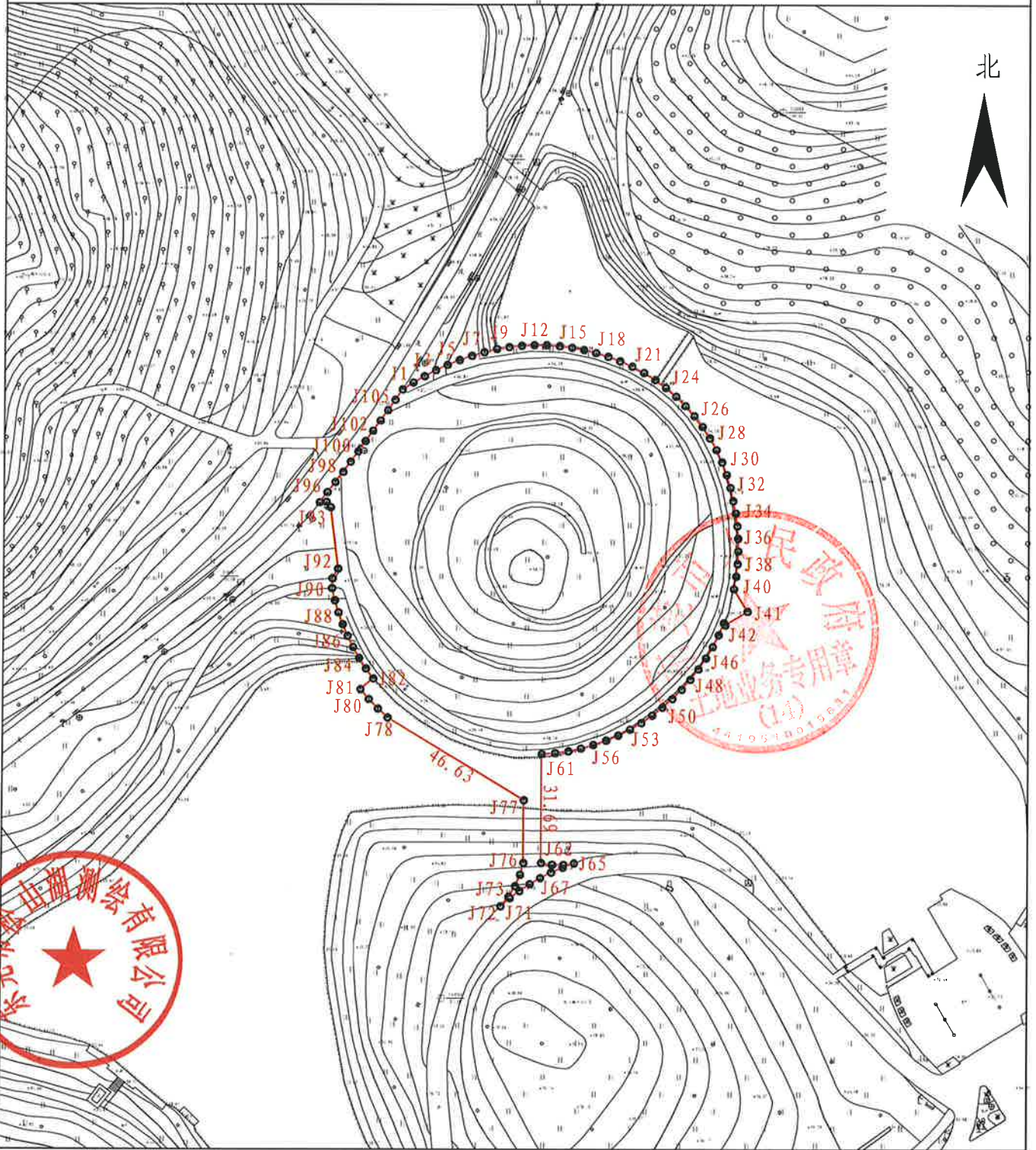

东莞市松山湖测绘有限公司



2000国家大地坐标系
2025年3月制图

1:1670

制图者: 孙延宾
审核者: 张建

界址点坐标表

点号	X	Y	边长	点号	X	Y	边长	点号	X	Y	边长
J1	2537249.598	38487305.940		J39	2537195.119	38487404.049		J77	2537129.781	38487341.904	
			3.76				3.70				46.63
J2	2537251.632	38487309.103		J40	2537191.469	38487403.418		J78	2537153.796	38487301.937	
			3.76				7.69				3.85
J3	2537253.516	38487312.358		J41	2537184.899	38487407.422		J79	2537156.385	38487299.089	
			3.76				7.65				3.85
J4	2537255.247	38487315.697		J42	2537180.887	38487400.909		J80	2537159.139	38487296.401	
			3.76				0.80				3.85
J5	2537256.820	38487319.112		J43	2537181.571	38487400.491		J81	2537162.049	38487293.882	
			3.76				3.86				4.91
J6	2537258.232	38487322.598		J44	2537178.022	38487398.971		J82	2537165.148	38487297.684	
			3.76				3.86				3.67
J7	2537259.481	38487326.145		J45	2537174.577	38487397.227		J83	2537168.080	38487295.474	
			3.76				3.86				3.67
J8	2537260.563	38487329.747		J46	2537171.250	38487395.266		J84	2537171.139	38487293.443	
			3.76				3.86				3.67
J9	2537261.477	38487333.395		J47	2537168.055	38487393.098		J85	2537174.314	38487291.598	
			3.68				3.86				3.67
J10	2537262.068	38487337.025		J48	2537165.005	38487390.730		J86	2537177.593	38487289.946	
			3.68				3.86				3.67
J11	2537262.450	38487340.682		J49	2537162.113	38487388.172		J87	2537180.965	38487288.493	
			3.68				3.86				3.67
J12	2537262.623	38487344.355		J50	2537159.389	38487385.435		J88	2537184.418	38487287.243	
			3.68				3.86				3.67
J13	2537262.585	38487348.032		J51	2537156.846	38487382.530		J89	2537187.939	38487286.203	
			3.68				3.86				3.67
J14	2537262.337	38487351.701		J52	2537154.493	38487379.468		J90	2537191.516	38487285.374	
			3.68				3.86				2.89
J15	2537261.880	38487355.350		J53	2537152.340	38487376.263		J91	2537194.404	38487285.472	
			3.68				3.86				3.23
J16	2537261.214	38487358.966		J54	2537150.396	38487372.926		J92	2537197.208	38487287.077	
			3.68				3.86				18.03
J17	2537260.343	38487362.539		J55	2537148.669	38487369.473		J93	2537215.104	38487284.886	
			3.68				3.86				2.01
J18	2537259.270	38487366.056		J56	2537147.166	38487365.916		J94	2537216.698	38487283.667	
			3.68				3.86				2.01
J19	2537257.996	38487369.506		J57	2537145.893	38487362.271		J95	2537216.565	38487281.664	
			3.94				3.86				3.73
J20	2537256.427	38487373.121		J58	2537144.854	38487358.552		J96	2537219.530	38487283.923	
			3.94				3.86				3.73
J21	2537254.599	38487376.612		J59	2537144.056	38487354.774		J97	2537222.502	38487286.171	
			3.94				3.86				3.73
J22	2537252.522	38487379.962		J60	2537143.500	38487350.953		J98	2537225.482	38487288.409	
			3.94				3.86				3.73
J23	2537250.208	38487383.152		J61	2537143.189	38487347.104		J99	2537228.470	38487290.636	
			3.94				31.69				3.73
J24	2537247.668	38487386.166		J62	2537111.502	38487347.104		J100	2537231.466	38487292.854	
			3.94				3.21				3.73
J25	2537244.916	38487388.987		J63	2537110.960	38487350.270		J101	2537234.469	38487295.061	
			3.94				3.21				3.73
J26	2537241.967	38487391.602		J64	2537110.915	38487353.482		J102	2537237.480	38487297.257	
			3.94				3.21				3.73
J27	2537238.836	38487393.995		J65	2537111.366	38487356.662		J103	2537240.498	38487299.444	
			3.94				3.56				3.73
J28	2537235.539	38487396.155		J66	2537110.129	38487353.319		J104	2537243.524	38487301.619	
			3.94				3.56				3.73
J29	2537233.094	38487398.069		J67	2537108.700	38487350.053		J105	2537246.557	38487303.785	
			3.94				3.56				3.73
J30	2537228.719	38487399.729		J68	2537107.085	38487346.875		J1	2537249.598	38487305.940	
			3.94				3.56				
J31	2537224.834	38487401.125		J69	2537105.289	38487343.796					
			3.94				3.56				
J32	2537217.056	38487402.249		J70	2537103.318	38487340.826					
			3.94				3.56				
J33	2537217.207	38487403.097		J71	2537101.178	38487337.976					
			3.70				3.56				
J34	2537213.574	38487403.819		J72	2537098.877	38487335.253					
			3.70				3.62				
J35	2537209.902	38487404.318		J73	2537101.632	38487337.594					
			3.70				3.62				
J36	2537206.207	38487404.591		J74	2537104.699	38487339.509					
			3.70				3.62				
J37	2537202.503	38487404.637		J75	2537108.013	38487340.956					
			3.71				3.62				
J38	2537198.802	38487404.456		J76	2537111.502	38487341.904					
			3.71				18.28				
J39	2537195.119	38487404.049		J77	2537129.781	38487341.904					

S=11890.31平方米 合17.84亩

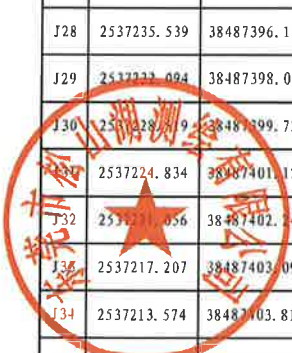

征地范围红线图(地块九)

北

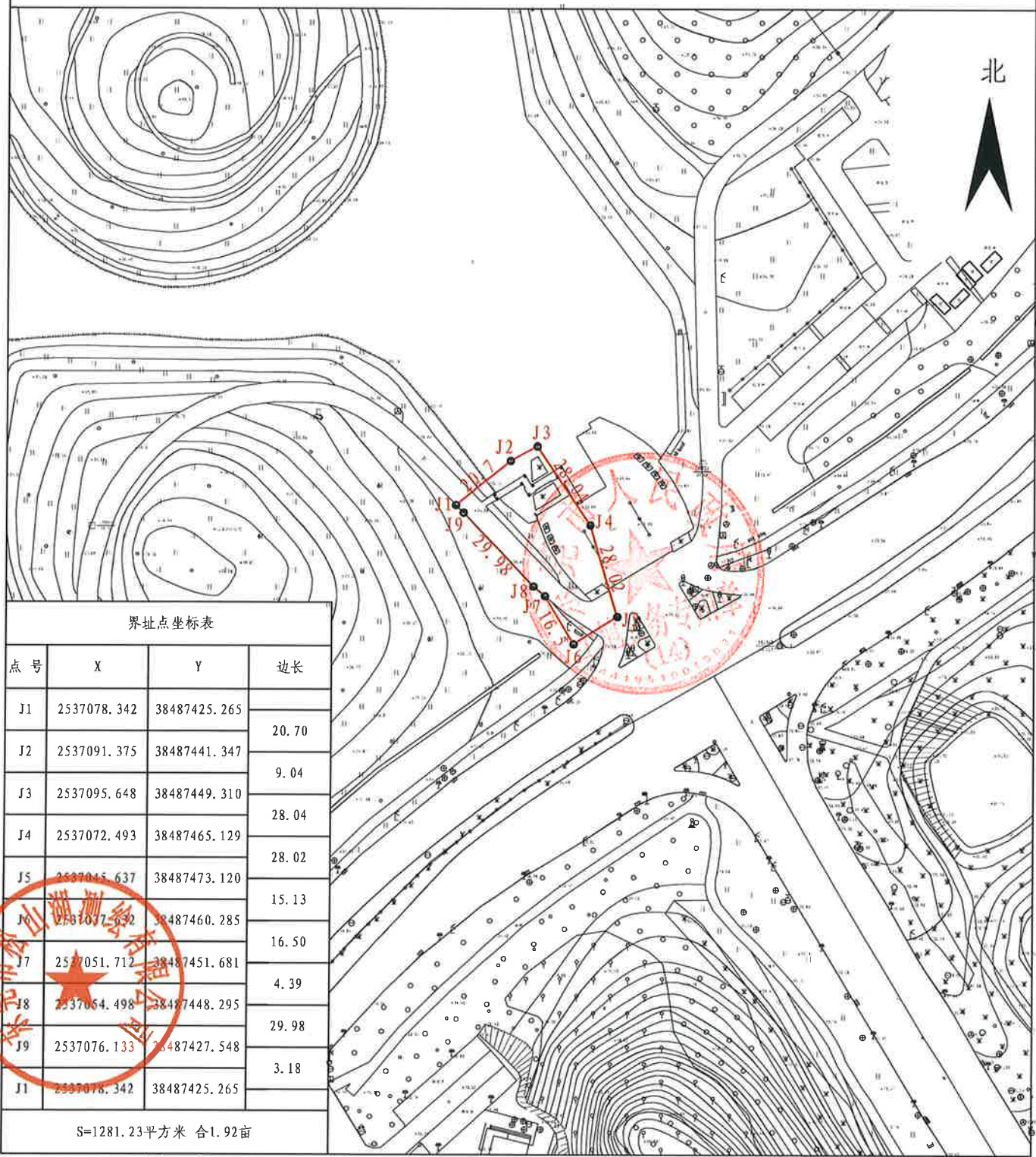

界址点坐标表

点号	X	Y	边长
J1	2537078.342	38487425.265	20.70
J2	2537091.375	38487441.347	9.04
J3	2537095.648	38487449.310	28.04
J4	2537072.493	38487465.129	28.02
J5	2537045.637	38487473.120	15.13
J6	2537077.632	38487460.285	16.50
J7	2537051.712	38487451.681	4.39
J8	2537064.498	38487448.295	29.98
J9	2537076.133	38487427.548	3.18
J11	2537078.342	38487425.265	

S=1281.23平方米 合1.92亩

东莞市松山湖测绘有限公司

2000国家大地坐标系
2025年3月制图

1:1680

制图者: 孙延宾
审核者: 张建

征地范围红线图(地块十)

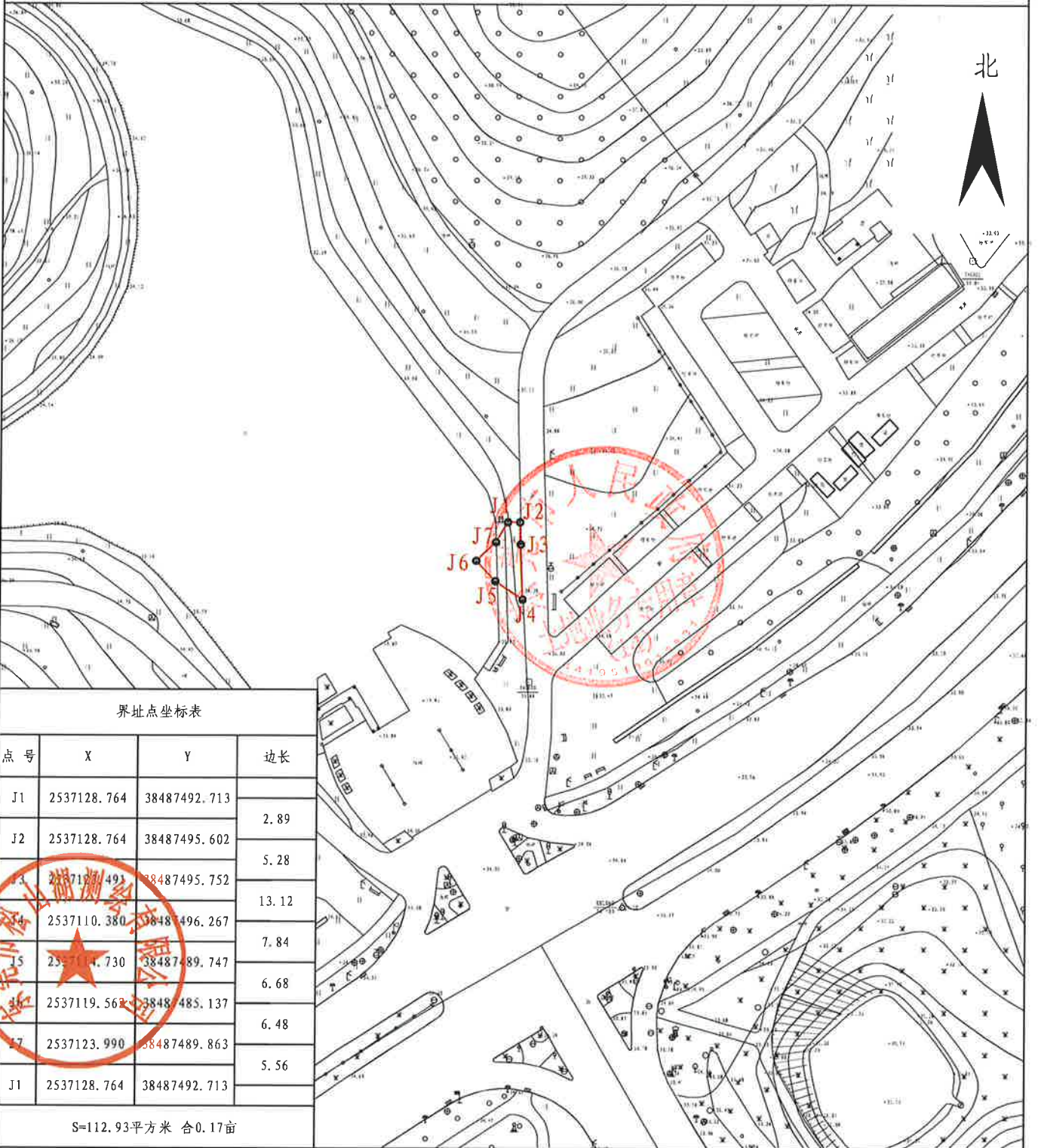

界址点坐标表

点号	X	Y	边长
J1	2537128.764	38487492.713	2.89
J2	2537128.764	38487495.602	5.28
J3	2537110.493	38487495.752	13.12
J4	2537110.380	38487496.267	7.84
J5	2537114.730	38487489.747	6.68
J6	2537119.562	38487485.137	6.48
J7	2537123.990	38487489.863	5.56
J1	2537128.764	38487492.713	

S=112.93平方米 合0.17亩

东莞市松山湖测绘有限公司

2000国家大地坐标系
2025年3月制图

1:1360

制图者: 孙延宾
审核者: 张建

征地范围红线图(地块十一)

北



东莞市松山湖测绘有限公司

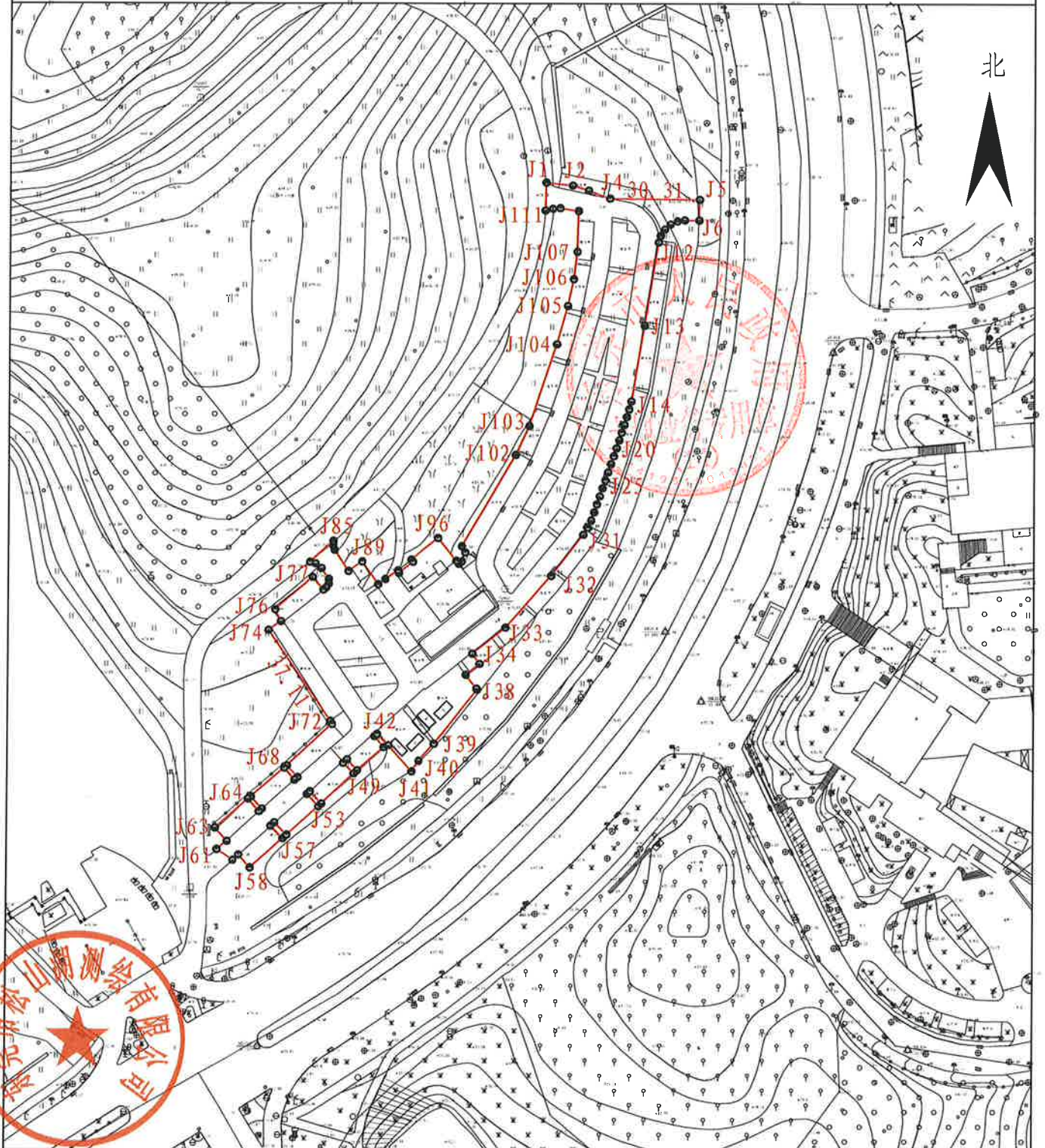
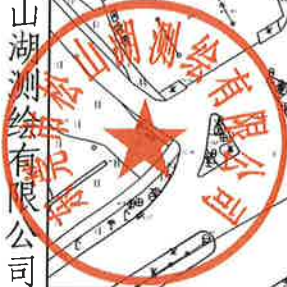

2000国家大地坐标系
2025年3月制图

1:1930

制图者: 孙延宾
审核者: 张建

界址点坐标表

点号	X	Y	边长	点号	X	Y	边长	点号	X	Y	边长
J1	2537328.109	38487617.061		J39	2537139.055	38487579.611		J77	2537195.095	38487538.313	
			8.91				7.71				5.58
J2	2537327.094	38487625.909		J40	2537133.246	38487574.543		J78	2537190.863	38487541.956	
			5.63				4.31				1.16
J3	2537325.456	38487631.300		J41	2537129.708	38487572.079		J79	2537191.575	38487542.869	
			7.62				11.76				1.56
J4	2537322.762	38487638.428		J42	2537138.496	38487564.267		J80	2537192.859	38487543.758	
			30.31				5.40				1.56
J5	2537322.387	38487668.737		J43	2537142.280	38487560.421		J81	2537194.420	38487543.787	
			7.00				1.18				4.46
J6	2537315.388	38487668.604		J44	2537141.519	38487559.517		J82	2537198.107	38487541.276	
			4.87				4.88				2.55
J7	2537315.448	38487663.732		J45	2537137.786	38487562.661		J83	2537199.644	38487539.238	
			2.57				11.83				1.99
J8	2537315.112	38487661.182		J46	2537130.083	38487553.686		J84	2537200.219	38487537.330	
			2.57				5.00				10.57
J9	2537314.069	38487658.831		J47	2537133.713	38487550.249		J85	2537207.233	38487545.244	
			2.57				1.74				1.53
J10	2537312.403	38487656.871		J48	2537132.574	38487548.928		J86	2537205.702	38487545.210	
			2.57				5.07				1.53
J11	2537310.250	38487655.463		J49	2537128.996	38487552.514		J87	2537204.243	38487545.674	
			2.34				14.83				8.51
J12	2537308.008	38487654.787		J50	2537118.880	38487541.676		J88	2537197.152	38487550.386	
			28.45				5.69				5.64
J13	2537279.908	38487650.320		J51	2537123.030	38487537.786		J89	2537200.333	38487555.040	
			25.85				1.37				9.43
J14	2537254.441	38487645.864		J52	2537122.094	38487536.787		J90	2537192.670	38487560.531	
			2.75				5.66				2.96
J15	2537251.794	38487645.110		J53	2537117.942	38487540.639		J91	2537194.393	38487562.936	
			2.75				14.27				5.21
J16	2537249.155	38487644.330		J54	2537108.442	38487529.990		J92	2537197.316	38487567.252	
			2.75				5.82				0.92
J17	2537246.523	38487643.524		J55	2537112.561	38487525.874		J93	2537196.439	38487567.516	
			2.75				1.77				6.07
J18	2537243.900	38487642.692		J56	2537111.400	38487524.544		J94	2537200.261	38487572.237	
			2.75				5.87				0.88
J19	2537241.285	38487641.833		J57	2537107.249	38487528.688		J95	2537200.963	38487571.710	
			2.75				14.71				11.52
J20	2537238.679	38487640.948		J58	2537097.385	38487517.771		J96	2537208.273	38487580.611	
			2.87				5.87				9.88
J21	2537235.969	38487640.012		J59	2537101.742	38487513.840		J97	2537200.629	38487586.876	
			2.87				2.65				1.45
J22	2537233.260	38487639.076		J60	2537099.968	38487511.874		J98	2537199.557	38487587.849	
			2.87				6.49				1.39
J23	2537230.551	38487638.138		J61	2537103.571	38487506.473		J99	2537200.455	38487588.914	
			2.87				4.34				3.17
J24	2537227.843	38487637.199		J62	2537106.312	38487509.844		J100	2537203.421	38487590.044	
			2.87				5.99				2.43
J25	2537225.134	38487636.260		J63	2537110.766	38487505.832		J101	2537205.524	38487588.824	
			2.87				14.86				35.78
J26	2537222.426	38487635.319		J64	2537120.505	38487517.050		J102	2537236.321	38487607.043	
			2.87				5.51				10.74
J27	2537219.719	38487634.377		J65	2537116.330	38487520.643		J103	2537246.052	38487611.592	
			2.87				1.32				29.04
J28	2537217.012	38487633.434		J66	2537117.189	38487521.642		J104	2537273.620	38487620.725	
			2.87				5.50				13.41
J29	2537214.305	38487632.490		J67	2537121.293	38487517.984		J105	2537286.524	38487624.392	
			2.77				14.71				9.29
J30	2537211.776	38487631.370		J68	2537130.918	38487529.111		J106	2537295.608	38487626.347	
			2.77				5.28				9.30
J31	2537209.460	38487629.856		J69	2537126.926	38487532.564		J107	2537304.837	38487627.518	
			17.53				1.32				13.72
J32	2537195.612	38487619.102		J70	2537127.819	38487533.530		J108	2537318.551	38487627.915	
			23.21				5.27				6.32
J33	2537191.143	38487603.819		J71	2537131.702	38487529.963		J109	2537319.496	38487621.663	
			14.22				20.59				2.46
J34	2537169.391	38487592.610		J72	2537145.630	38487545.125		J110	2537319.284	38487619.209	
			4.22				1.24				2.46
J35	2537165.907	38487594.988		J73	2537146.710	38487544.522		J111	2537318.725	38487616.809	
			5.90				37.11				9.39
J36	2537162.233	38487590.374		J74	2537177.300	38487523.510		J1	2537328.109	38487617.061	
			5.92				5.09				
J37	2537157.578	38487594.037		J75	2537180.208	38487527.691					
			0.41				4.49				
J38	2537153.294	38487594.294		J76	2537184.228	38487525.688					
			23.39				16.66				
J39	2537139.055	38487579.611		J77	2537195.095	38487538.313					

S=8972.43平方米 合13.46亩

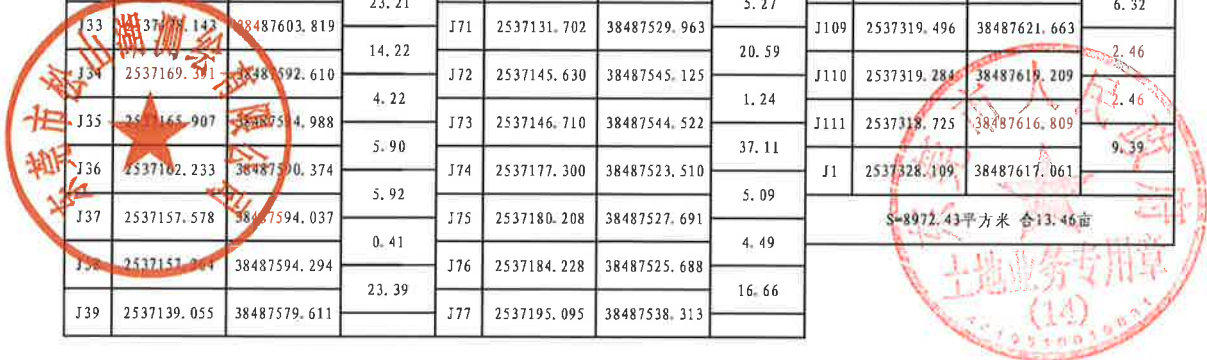

应纳入养老保障范围的被征地农户名单

序号	姓名	序号	姓名	序号	姓名	序号	姓名	序号	姓名	序号	姓名	序号	姓名
1	叶锦秀	88	叶添铭	175	叶伍轩	262	叶权法	349	叶梓祺	436	叶健均	523	苏新芳
2	叶绍彬	89	叶耀权	176	叶见崧	263	叶见笑	350	叶子锋	437	叶思妍	524	叶灼锋
3	叶心淇	90	叶刘娣	177	叶志芬	264	叶浩伦	351	叶永东	438	叶沛林	525	周巧仪
4	叶思妍	91	叶杰锋	178	谢笑芬	265	叶志伦	352	叶容弟	439	叶委玲	526	叶雅静
5	张妙葵	92	陈少燕	179	叶宇峰	266	叶绍华	353	叶满华	440	叶颖茵	527	叶语涵
6	叶惠全	93	叶梓瑜	180	叶宇楷	267	陈玉敬	354	刘凤云	441	叶键锋	528	叶炜盛
7	叶柳轩	94	叶梓诺	181	殷瑞当	268	叶钊智	355	叶炜英	442	叶灼佳	529	缪素珍
8	叶计江	95	叶伟锋	182	叶晃高	269	叶桂文	356	叶航宇	443	彭映芳	530	何照彬
9	吴鹿华	96	郑娟娟	183	黄爱红	270	刘丽仪	357	叶绍轩	444	叶沛如	531	叶妙常
10	叶浩峰	97	叶子涵	184	叶宇聪	271	叶浩钊	358	叶丽佳	445	叶仲斌	532	何永达
11	叶满轩	98	叶昊轩	185	叶宇康	272	叶乐莹	359	叶灼斌	446	周佛霞	533	胡淑冰
12	张素梅	99	叶惠和	186	叶占控	273	叶灼永	360	叶杰斌	447	叶梓欣	534	何梓镜
13	叶雨辉	100	张秀兰	187	叶耀新	274	陶冰倩	361	罗天移	448	叶进华	535	何照根
14	叶杨计	101	叶董道	188	陈少娟	275	叶俊宇	362	叶昊俊	449	廖翠芳	536	黄华娟
15	叶治平	102	李思思	189	叶晓灵	276	叶桂河	363	叶沁妍	450	叶静谊	537	何永淇
16	钟远敬	103	叶晓瞳	190	叶应九	277	何玉连	364	叶绍江	451	叶炜杰	538	叶暖春
17	叶应堆	104	叶浩铭	191	叶建鑫	278	叶凯杰	365	叶树培	452	叶闰章	539	叶凤桂
18	叶应钿	105	叶细豪	192	叶丽欢	279	叶柱基	366	利美英	453	叶苏妹	540	叶海祥
19	陈艳玲	106	刘凤茹	193	叶计明	280	陈晓清	367	叶志梁	454	叶婉芳	541	叶海涛
20	叶睿新	107	叶智聪	194	谢锦笑	281	叶雨桐	368	叶刘通	455	叶桂文	542	周沛仪
21	叶咏新	108	叶梓涵	195	叶远新	282	叶诗妍	369	彭友珍	456	黄金英	543	叶恩铭
22	叶创胜	109	叶祥毛	196	叶东河	283	叶满江	370	叶丽琼	457	叶冠成	544	叶君若
23	叶丽好	110	叶敬凤	197	吕科斌	284	刘凤娟	371	叶达荣	458	叶俊林	545	叶广轩
24	叶荏福	111	叶健锋	198	叶书凝	285	叶镇浩	372	叶达文	459	幸思平	546	叶佛盆
25	陈露	112	叶骏圻	199	叶沛波	286	叶底顺	373	朱瑞雨	460	尚日	547	叶丽欢
26	叶淑欣	113	叶恩圻	200	王秀兰	287	叶灼铿	374	叶弈均	461	叶沛球	548	叶达辉
27	叶炜诚	114	钟燕华	201	叶茂良	288	刘笑萍	375	叶子钰	462	刘巧连	549	叶礼明
28	叶富安	115	尹玉珍	202	苏素华	289	叶栩颖	376	叶刘顺	463	叶桂秋	550	叶润泽
29	叶丽崧	116	叶黎洪	203	叶均祥	290	叶浩彬	377	邱美兰	464	叶桂康	551	叶润盈
30	叶焕钊	117	叶群妹	204	叶珺瑶	291	叶煥璋	378	叶浩华	465	叶荣熙	552	叶淑琴
31	刘玉玲	118	叶惠波	205	叶创耀	292	叶柳飞	379	张淑贞	466	叶思好	553	叶细轩
32	叶耀荣	119	祁雪葵	206	陈育招	293	叶晨茵	380	叶诺聪	467	叶柏容	554	叶达新
33	叶浩愉	120	叶栩晴	207	叶键海	294	叶惠新	381	叶自轩	468	蔡肖嫦	555	叶雅裕
34	叶惠芳	121	叶小菲	208	钟艳霞	295	黄桂玲	382	叶润球	469	叶富源	556	叶达充
35	黄爱嫦	122	叶键威	209	叶晃祥	296	叶秦炜	383	张谷兰	470	叶子铭	557	叶轩伦
36	叶键威	123	叶轩培	210	叶柳娇	297	叶沛全	384	叶秀清	471	叶松沛	558	叶楚宝
37	叶健辉	124	叶群崧	211	张莉智	298	黎柳香	385	叶宝毅	472	殷积嫦	559	曾月葵
38	叶谨慧	125	叶桂昌	212	叶浩基	299	叶杰辉	386	叶淦堂	473	叶柏芬	560	叶锡宝
39	叶文畅	126	莫连弟	213	叶润堆	300	叶志辉	387	吴巧玲	474	方晓玉	561	叶瑞宗
40	叶荏渠	127	叶毅锋	214	叶底友	301	丁雅婷	388	叶依蔓	475	叶可儿	562	叶焕笑
41	叶有兰	128	叶璟燊	215	叶权法	302	叶伟强	389	叶晓漫	476	叶俊程	563	叶雪玲
42	叶锦强	129	叶杰锋	216	方翠銮	303	王少芳	390	叶柱辉	477	叶柱明	564	叶松发
43	周慧铃	130	蔡慧敏	217	叶栩昕	304	叶家明	391	叶兰欢	478	魏友招	565	叶子健
44	叶梓杰	131	叶淳浠	218	叶日轩	305	叶家威	392	叶创发	479	叶柏伦	566	叶烘开
45	叶彦彤	132	叶炳全	219	叶兰笑	306	叶润钦	393	叶玉秀	480	何会群	567	叶柱芬
46	叶洪发	133	黄桂好	220	叶晃希	307	叶自欢	394	叶妙霞	481	叶玉儿	568	尹凤珍
47	叶葵瑞	134	叶绍辉	221	叶婉明	308	叶庭睿	395	叶妙珍	482	叶炜康	569	叶晓敏
48	叶加伟	135	陈四芹	222	叶彦泽	309	陈卫嫻	396	叶浩荣	483	叶炜乐	570	叶智锋
49	邓小玲	136	叶志鹏	223	叶佳莉	310	叶栩豪	397	叶效培	484	叶绍区	571	叶柱兴
50	叶幸瑶	137	叶彦志	224	叶柱良	311	叶锡坑	398	叶见娣	485	彭映梅	572	叶秀英
51	叶俊熙	138	彭雪英	225	叶杨烘	312	叶沛如	399	叶浩林	486	叶镇达	573	叶苑慧
52	叶陈弟	139	叶培发	226	彭秀洪	313	叶栩烙	400	叶顺轩	487	叶何发	574	叶子铃
53	叶绍钦	140	叶学海	227	叶权稳	314	叶绍彬	401	叶镇辉	488	陈桂开	575	叶日全
54	黄映红	141	叶带好	228	杨周平	315	叶占章	402	叶效焕	489	叶诗文	576	叶衬欢
55	叶铭婷	142	叶键祺	229	叶芯语	316	叶智杰	403	谢润娣	490	叶沃区	577	叶灼田
56	叶铭智	143	叶学斌	230	叶灿稳	317	叶荏培	404	叶炳烘	491	黄柳葵	578	刘凤娟
57	叶隐友	144	陈丽香	231	叶宁	318	蔡丽娇	405	叶锋仪	492	叶祥发	579	叶健强
58	叶耀文	145	叶梓祺	232	叶浩宏	319	叶庆祺	406	叶凯欣	493	叶裕航	580	叶灼强
59	彭惠莲	146	彭容弟	233	叶远奇	320	叶桂堂	407	叶瑞华	494	梁丽华	581	叶柳开
60	叶杰辉	147	叶炳华	234	郑珍	321	黎燕梅	408	叶桂芳	495	叶海旺	582	叶焕婷
61	叶炯辉	148	李月娥	235	叶庆祥	322	叶镇豪	409	叶同庆	496	吴焕娇	583	叶考玲
62	叶荏坑	149	叶键涛	236	陈佩珊	323	叶心瑜	410	叶杰鹏	497	叶晨希	584	叶晓华
63	叶惠林	150	叶煜彬	237	叶梓聪	324	叶浩彬	411	罗惠瑜	498	罗美娟	585	叶绍开
64	叶妙婵	151	叶堂法	238	叶梓颖	325	黄秀娟	412	罗惠文	499	叶远宜	586	黎占弟
65	叶志坚	152	叶桂兴	239	叶润祥	326	叶栩统	413	魏添有	500	叶惠平	587	叶淑梅
66	缪卫连	153	叶烘文	240	张慧仪	327	叶栩朗	414	叶浩明	501	罗夏玲	588	叶锡洪
67	叶惠强	154	蒙晓勤	241	叶泳霖	328	叶月旺	415	叶远钟	502	叶海钿	589	叶尧芬
68	傅翠华	155	叶健泽	242	叶伟斌	329	叶容庆	416	彭慈云	503	叶芷欣	590	彭群章
69	叶芷如	156	叶烘光	243	丁锦肖	330	张柳媚	417	叶泳钰	504	叶应开	591	叶荣基
70	叶芯茹	157	郑敏英	244	叶伟强	331	叶润钿	418	叶杰炜	505	叶柳娟	592	叶志明
71	吴秀霞	158	叶炫晖	245	何晓榆	332	叶容沛	419	叶炜琦	506	叶志华	593	赖妙华
72	叶色轩	159	叶金发	246	叶子恒	333	邓梅娣	420	叶带钦	507	彭柳如	594	叶泳杰
73	叶浩峰	160	叶巧连	247	叶伟杰	334	叶沃平	421	叶永昌	508	叶振辉	595	叶容站
74	叶咏欣	161	叶志超	248	叶俊希	335	卢凤霞	422	叶子霆	509	叶浚峰	596	叶映笑
75	叶带开	162	周雅雯	249	叶俊廷	336	叶景成	423	叶世昌	510	叶仲轩	597	叶柱芬
76	黄炳霞	163	叶桂鹏	250	张汝玲	337	叶锐成	424	袁劲媚	511	叶衬连	598	彭青青
77	叶锡通	164	叶伴兄	251	叶仲新	338	叶锦成	425	叶子麟	512	叶冠杰	599	叶晓琳
78	黄嘉茵	165	叶桂芬	252	刘凤萍	339	叶焕枝	426	叶九仔	513	叶松杰	600	叶沛轩
79	叶炳光	166	陈合如	253	叶智铿	340	吴玉珍	427	叶领轩	514	马杏仪	601	叶自开
80	叶顺景	167	叶钰滢	254	叶炜娴	341	叶嘉儿	428	叶炳辉	515	叶浩添	602	叶炯堂
81	叶进伟	168	叶镇豪	255	叶晃攀	342	叶惠男	429	黄淑玲	516	叶轩培	603	叶炯周
82	叶镇杰	169	叶健龙	256	叶雪珍	343	叶沛全	430	叶智英	517	叶建升	604	蔡思晨
83	叶炳轩	170	阮秀珍	257	叶浩榛	344	谢松娣	431	叶锯铨	518	叶柱开	605	叶乐怡
84	叶柳欢	171	叶秩培	258	叶俊熙	345	黎肖霞	432	叶日法	519	叶何欢	606	叶茂轩
85	叶伟彬	172	彭秀娇	259	何丽英	346	叶子妍	433	李丽兴	520	刘玉兰	607	叶占嫦
86	吴冬连	173	叶桂葵	260	叶启帆	347	叶耀全	434	叶炯林	521	叶家铭	608	叶鑫达
87	叶添佑	174	叶俊轩	261	叶小慧	348	张永芳	435	叶玉兰	522	叶润明	609	叶睿航

应纳入养老保障范围的被征地农户名单

序号	姓名	序号	姓名	序号	姓名	序号	姓名	序号	姓名	序号	姓名	序号	姓名
610	叶汐曼	697	叶带初	784	叶友培	871	叶胜通	958	叶秀兴	1045	叶彩娥	1132	苏晓慧
611	叶滢海	698	叶有婵	785	祁小玲	872	叶淑英	959	叶国钟	1046	叶家镇	1133	叶宥顺
612	叶闰弟	699	叶沛良	786	叶惠欢	873	叶钰莹	960	吴运齐	1047	叶滢祥	1134	叶惠全
613	叶伟盛	700	李福敬	787	叶惠钦	874	叶坤泽	961	叶煜钧	1048	叶婉兄	1135	吴柳眉
614	刘爽	701	叶锐鸿	788	叶沛珊	875	刘丽霞	962	叶煜琪	1049	叶炜钧	1136	叶敏河
615	叶焰乔	702	叶沃初	789	叶浩文	876	陈艳芳	963	叶沛新	1050	叶暖求	1137	叶敏强
616	叶伟昌	703	吴占友	790	邓积有	877	叶泽霖	964	叶婉香	1051	叶柳劬	1138	林玉平
617	叶春风	704	叶杰玲	791	叶校彬	878	叶芮潼	965	叶耀智	1052	叶绍芬	1139	叶思琳
618	叶曜璋	705	叶焕杰	792	洪淑贞	879	叶沃波	966	叶耀宏	1053	李新群	1140	叶子健
619	叶彦好	706	叶镓翊	793	叶晓彤	880	邓丽霞	967	黄咏琳	1054	叶梓斌	1141	叶日佳
620	叶滢明	707	叶顺弟	794	叶子健	881	叶慧婷	968	叶栩丞	1055	叶梓茹	1142	蔡国芳
621	彭雪玲	708	叶沛锦	795	叶计焕	882	叶慧诗	969	叶国良	1056	叶润发	1143	叶海伦
622	叶聪法	709	刘妙玲	796	叶占欢	883	叶仲强	970	刘福儿	1057	罗雪英	1144	黄秀珍
623	叶伟聪	710	叶倩盈	797	叶效全	884	叶婉娥	971	叶锐鹏	1058	叶锦祥	1145	叶舒涵
624	黄佳清	711	叶泳桐	798	邓嘉怡	885	叶芮乔	972	叶锐均	1059	谢亚英	1146	叶柳嫦
625	叶绮文	712	叶带章	799	叶凯骐	886	叶杰辉	973	叶金晃	1060	叶可滢	1147	叶依彤
626	叶景行	713	叶桂明	800	叶俊希	887	王凯歌	974	叶艳冰	1061	叶金海	1148	叶伟波
627	叶桂培	714	叶烘昌	801	叶效堂	888	叶镇楠	975	叶镇霖	1062	叶滢河	1149	吴蝉璋
628	刘柳媚	715	刘友弟	802	苏艳芬	889	叶镇宇	976	叶钧柔	1063	叶慧涪	1150	叶刘焕
629	叶雨标	716	叶许权	803	叶志鹏	890	叶绍良	977	叶许辉	1064	叶栩婷	1151	吴占友
630	尹爱萍	717	叶绮虹	804	叶惠瑜	891	叶容弟	978	黄小敏	1065	叶宇聪	1152	叶淑如
631	叶润发	718	叶熹宇	805	何素兰	892	叶志高	979	叶茂荣	1066	叶日生	1153	叶沛斌
632	祁少凤	719	叶芷桐	806	叶效和	893	叶伟明	980	叶茂尧	1067	刘财笑	1154	叶带通
633	叶绍波	720	叶熹乐	807	刘帆敏	894	叶国钊	981	叶日亨	1068	叶艳华	1155	叶连弟
634	叶绍勋	721	叶树稳	808	叶锦霖	895	刘婉媚	982	叶合琴	1069	叶浩添	1156	叶沛洪
635	李婉嫦	722	颜运兰	809	叶宗霖	896	叶磊锋	983	叶卓辉	1070	陈爱玲	1157	陈文婷
636	叶恒宇	723	叶冠强	810	叶黎华	897	邓满坤	984	陈秀芳	1071	叶芷茵	1158	叶梓睿
637	叶皓升	724	黄战弟	811	刘全英	898	叶炯烘	985	叶峻峰	1072	叶秉良	1159	叶双儿
638	叶志芬	725	叶卓欣	812	叶远轩	899	张慧菁	986	罗琳	1073	叶计荣	1160	叶沛权
639	陈虹	726	叶卓涛	813	叶顺轩	900	叶倚彤	987	叶铭怡	1074	叶伟平	1161	赵淑清
640	叶泳辉	727	叶培稳	814	叶淑珍	901	叶倚涵	988	叶伟强	1075	杨婉媚	1162	叶栩君
641	叶润茹	728	叶丽嫦	815	叶轩培	902	叶金培	989	卢玉萍	1076	叶毅朗	1163	叶健威
642	陈婉嫦	729	叶满良	816	吴计兰	903	叶罗珍	990	叶杰豪	1077	骆嘉葱	1164	叶带祥
643	叶铭伟	730	邱丽苹	817	叶钟平	904	何送娥	991	叶杰轩	1078	叶睿谦	1165	叶银娇
644	卢连璋	731	叶浩铨	818	朱少芳	905	叶锡华	992	叶卓球	1079	叶筱玥	1166	叶丽芳
645	叶庆开	732	叶桥稳	819	叶洛维	906	邝葵就	993	叶敏仪	1080	叶权炜	1167	叶沛林
646	张凤鸣	733	钟惠香	820	叶洛瑜	907	叶柏坤	994	叶颖彤	1081	刘婉娴	1168	蔡晓敏
647	叶进容	734	叶冠锋	821	叶衬容	908	吴映明	995	叶锐坤	1082	叶梓航	1169	叶嘉琪
648	叶计华	735	何嘉敏	822	叶焯文	909	叶羽桐	996	刘悠悠	1083	叶巧弟	1170	叶紫涵
649	钟秀兰	736	叶夏童	823	钟巧明	910	叶泽希	997	叶冠斌	1084	叶国荣	1171	叶柱深
650	叶炜晴	737	叶滢稳	824	叶语菲	911	叶暖和	998	叶伟文	1085	罗翠兰	1172	叶映方
651	叶梓柔	738	彭梅英	825	叶金茂	912	胡群兄	999	吴爱连	1086	叶颖珊	1173	叶沃芬
652	叶炳轩	739	叶杰伟	826	叶妙瑜	913	刘连敬	1000	叶镇聪	1087	叶煜鹏	1174	邓秋香
653	叶柳开	740	叶柱容	827	叶颖聪	914	叶林灼	1001	叶树平	1088	叶树祥	1175	叶镇宇
654	叶剑波	741	刘群笑	828	叶颖瑶	915	刘巧茹	1002	刘婉勤	1089	黄周巧	1176	叶俊熙
655	陈小玲	742	叶绍良	829	叶进亨	916	叶伟强	1003	叶杰威	1090	周爱宁	1177	刘爱娟
656	叶玮锋	743	王欢欢	830	严杏娣	917	叶就堂	1004	叶晓欣	1091	叶文英	1178	叶倩茹
657	叶婧莹	744	叶色容	831	叶文超	918	叶映和	1005	叶秩初	1092	叶文婧	1179	叶倩华
658	彭隐崧	745	何惠云	832	叶任超	919	叶烘桃	1006	叶旦汝	1093	叶灿金	1180	叶绍辉
659	叶金发	746	叶钟权	833	黄龙任	920	周晓君	1007	叶鹏聪	1094	叶爱英	1181	刘勤轩
660	叶伟锋	747	叶雪玲	834	叶倩彤	921	叶昊景	1008	梁毓怡	1095	叶浩波	1182	叶慧亨
661	叶田发	748	叶振锋	835	叶进水	922	叶伟钊	1009	叶心屿	1096	叶灼彬	1183	叶亮江
662	廖秀群	749	叶振熙	836	吴敬好	923	袁翠珠	1010	魏碎梅	1097	叶求始	1184	卢爱娟
663	叶伟华	750	叶钦容	837	叶耀辉	924	叶凯彤	1011	叶炳坤	1098	叶竹汝	1185	叶沛钦
664	叶占章	751	黄秀连	838	叶见弟	925	叶就通	1012	叶万开	1099	叶伟坤	1186	叶福安
665	叶庆辉	752	叶绍晃	839	叶伟妍	926	叶锦笑	1013	李元珍	1100	邓锦凤	1187	吴群友
666	陈妙轩	753	张六妹	840	叶伟灏	927	叶沛昌	1014	钟柳霞	1101	叶蕊琳	1188	叶茂聪
667	叶茂新	754	叶敏茹	841	叶进旺	928	叶晓君	1015	叶建锋	1102	叶合星	1189	叶耀田
668	叶富宜	755	叶友妹	842	朱美华	929	叶梓豪	1016	叶建彬	1103	叶广巨	1190	丁淑萍
669	叶亮通	756	叶仲良	843	叶满通	930	叶伟明	1017	叶黄发	1104	叶衬喜	1191	叶伟青
670	彭占崧	757	黄敏芳	844	叶锦浚	931	叶宝楹	1018	叶院方	1105	刘满琼	1192	叶世昌
671	叶炯芬	758	叶妙英	845	邓结儿	932	叶奕谦	1019	叶绍林	1106	叶志强	1193	叶亮叨
672	陈东儿	759	叶桂聪	846	叶锦瑶	933	叶沃彬	1020	林慕坚	1107	谢雪芬	1194	刘巧云
673	叶佩青	760	叶亮堆	847	叶少锋	934	吴妙娟	1021	叶浩文	1108	叶晓潼	1195	叶烘祥
674	叶刘好	761	叶婉娇	848	周慧莲	935	叶境浩	1022	叶绍强	1109	叶亮心	1196	沈天娇
675	叶冠华	762	叶卓滨	849	叶浩仁	936	叶绍光	1023	叶艳妍	1110	李盆友	1197	叶文丽
676	叶芯瑜	763	叶转南	850	叶浩宇	937	叶莲雪	1024	叶杰威	1111	叶耀光	1198	叶顺喜
677	叶亮平	764	叶宝莹	851	叶锦婵	938	叶永强	1025	叶俊杰	1112	刘江映	1199	叶灼林
678	叶葵轩	765	叶慧晴	852	叶耀堂	939	叶映兰	1026	叶锡江	1113	叶昊麟	1200	叶锦聪
679	叶志盛	766	叶亮轩	853	吴思桦	940	叶伟恩	1027	古秋贵	1114	叶昊昇	1201	梁豪贵
680	叶灼滨	767	张闰妹	854	叶铸标	941	叶顺通	1028	叶暖明	1115	叶晓滢	1202	叶晟铭
681	邓茂丹	768	叶效海	855	叶耀球	942	叶鸣朗	1029	邓翠英	1116	叶加辉	1203	叶松耀
682	叶嘉骏	769	吴秀华	856	叶雪霞	943	叶浩文	1030	叶炜炼	1117	叶烜源	1204	叶映棠
683	叶家媛	770	叶杰豪	857	叶泳淇	944	叶效波	1031	叶炜杰	1118	阮群好	1205	叶柏堂
684	叶荏初	771	叶亮田	858	叶键城	945	彭巧芳	1032	叶锡林	1119	叶荏洪	1206	吴玉芳
685	叶自当	772	叶自欢	859	叶栩婷	946	叶慧婷	1033	叶银轩	1120	叶柳开	1207	叶梓锋
686	叶国财	773	叶卓辉	860	叶底开	947	叶伟钊	1034	叶效明	1121	叶创明	1208	叶骏豪
687	黄玉芝	774	邱敏	861	叶锡攀	948	廖新华	1035	倪梦梦	1122	叶淑芬	1209	叶王柏
688	叶晓萱	775	叶杰洪	862	黄焕葵	949	叶婉柠	1036	叶安祈	1123	叶彦婷	1210	刘桂玲
689	叶晓宇	776	叶欣怡	863	叶培琦	950	叶耀强	1037	叶舟洋	1124	叶彦柔	1211	叶镇威
690	叶发初	777	叶效强	864	叶培灵	951	陈爱弟	1038	叶带明	1125	叶健达	1212	严敏贤
691	何远兰	778	叶丽轩	865	叶玉琼	952	叶伟怡	1039	叶润弟	1126	叶效安	1213	叶闰方
692	叶绍锋	779	陈敬弟	866	叶耀高	953	叶伟涛	1040	叶巨平	1127	叶群友	1214	叶连有
693	梁妙琴	780	叶懿熙	867	卢宝玉	954	叶绍华	1041	黄敬莲	1128	叶烘求	1215	叶松桂
694	叶欣怡	781	叶子懿	868	叶伟键	955	张华英	1042	叶俊煊	1129	叶雪娥	1216	何小燕
695	叶新睿	782	叶子曦	869	陈肖华	956	叶桂良	1043	叶俊邦	1130	叶永嘉	1217	叶桐缨
696	叶欣琳	783	叶林安	870	叶展均	957	叶梓鹏	1044	宋荣芳	1131	叶永钊	1218	叶家玮

应纳入养老保障范围的被征地农户名单

序号	姓名	序号	姓名	序号	姓名	序号	姓名	序号	姓名	序号	姓名	序号	姓名
1219	叶荏财	1306	叶杂图	1393	叶巧凤	1480	叶国和	1567	叶绮莉	1654	柯静	1741	叶钰桐
1220	叶凤明	1307	吴银友	1394	叶淑君	1481	刘爱娟	1568	叶杰帆	1655	叶禹泽	1742	叶钰升
1221	叶淦芬	1308	叶项源	1395	叶梓轩	1482	叶家辉	1569	陈绮华	1656	叶禹廷	1743	叶家伟
1222	叶雪娥	1309	叶炳华	1396	叶钦福	1483	叶顺福	1570	叶芯好	1657	叶沃昌	1744	刘凤娣
1223	叶振声	1310	刘妙霞	1397	龙秀玲	1484	叶顺章	1571	叶伍和	1658	刘银兄	1745	叶少淇
1224	叶耀辉	1311	叶健钊	1398	叶伟东	1485	叶灼芬	1572	叶灼欢	1659	叶灼财	1746	叶少妮
1225	尹丽霞	1312	叶植华	1399	叶淦海	1486	叶妙娟	1573	叶佛安	1660	叶灼辉	1747	叶少丁
1226	叶敏婷	1313	吴见有	1400	陈焕章	1487	叶俐欣	1574	袁巧云	1661	叶柱华	1748	叶焕昌
1227	叶永健	1314	叶炜杰	1401	叶子桢	1488	叶智豪	1575	叶家铭	1662	叶秀娟	1749	付敏仪
1228	叶满轩	1315	刘少清	1402	叶浚康	1489	叶柱波	1576	叶栩君	1663	叶沛威	1750	叶梓键
1229	叶九辉	1316	叶淦青	1403	叶亮辉	1490	叶妙嫦	1577	叶日新	1664	叶俊言	1751	叶蕴雯
1230	叶丽英	1317	叶永健	1404	江小敏	1491	叶慧婷	1578	叶柳嫦	1665	叶嘉莉	1752	叶键鑫
1231	叶旭宾	1318	叶日高	1405	叶煜燊	1492	叶伟健	1579	叶嘉雯	1666	叶锦宁	1753	叶荏棠
1232	黄敏英	1319	叶敬芳	1406	叶清清	1493	叶沛高	1580	叶淑仪	1667	魏连珍	1754	叶凤媚
1233	叶凤瑜	1320	叶盛昌	1407	叶煜安	1494	梁凤	1581	叶志安	1668	叶焕耀	1755	叶家淇
1234	叶浩明	1321	叶晓玲	1408	叶东松	1495	叶焕华	1582	叶志明	1669	叶焕永	1756	叶慧轩
1235	叶暖根	1322	叶桢好	1409	汤柳婵	1496	叶梓乐	1583	叶苏全	1670	叶秀英	1757	王树英
1236	叶旭华	1323	叶耀高	1410	叶荏通	1497	叶益林	1584	罗平妹	1671	叶泽锋	1758	叶统立
1237	刘巧和	1324	叶芹芳	1411	叶兰女	1498	叶自当	1585	叶家昌	1672	叶锦舟	1759	叶绮雯
1238	叶紫瑶	1325	叶伟昌	1412	叶文新	1499	叶效堆	1586	谭丽玲	1673	刘合敬	1760	叶天升
1239	叶梓维	1326	叶效高	1413	叶淑贤	1500	叶敬娣	1587	叶少天	1674	叶君熙	1761	张见华
1240	叶暖林	1327	吴伟珍	1414	叶俊钊	1501	叶永良	1588	叶少昊	1675	叶煜鹏	1762	叶俏君
1241	叶耀良	1328	叶永昌	1415	叶俊熙	1502	曹琳惠	1589	罗秋连	1676	叶舒唯	1763	叶淦明
1242	叶俊杰	1329	叶桂华	1416	叶笑娣	1503	叶炳良	1590	叶沃彬	1677	张三娇	1764	李衬娇
1243	丁偶兰	1330	叶凤有	1417	叶荏佳	1504	张展如	1591	叶妙红	1678	叶文杰	1765	叶沃华
1244	叶福昌	1331	叶权斌	1418	张肖葵	1505	叶政桓	1592	叶译禧	1679	肖亚丹	1766	吴凤娟
1245	殷衬和	1332	李爱媚	1419	叶嘉豪	1506	叶政杭	1593	叶溱阳	1680	叶宝晴	1767	叶冠彬
1246	叶广田	1333	叶煜恒	1420	李菊香	1507	叶伟林	1594	叶委轩	1681	叶连凤	1768	叶沃钦
1247	陈丽茹	1334	叶可盈	1421	叶荏权	1508	李菊英	1595	刘桂英	1682	叶汉祺	1769	叶秀欢
1248	叶子晴	1335	叶权锋	1422	周婉娣	1509	叶柏祥	1596	叶沃培	1683	黄瑾莹	1770	叶仲攀
1249	叶智荣	1336	陈佩雯	1423	叶沁柔	1510	刘凤英	1597	黄凤章	1684	叶语桐	1771	黄筠博
1250	叶礼河	1337	叶艺涵	1424	叶子晴	1511	叶炳坤	1598	叶诗琪	1685	叶汉杰	1772	叶泽方
1251	叶芹笑	1338	叶洛祎	1425	叶昊钊	1512	叶睿晴	1599	叶林轩	1686	叶晓晴	1773	叶泽文
1252	叶植威	1339	叶进华	1426	叶任强	1513	叶培高	1600	叶凤葵	1687	叶泽贤	1774	叶沃祥
1253	黄肖萍	1340	刘群弟	1427	彭自葵	1514	赖招欢	1601	叶沃开	1688	叶溢稳	1775	彭见福
1254	叶玮铭	1341	叶丽茹	1428	叶钰朗	1515	叶焕和	1602	罗瑞冰	1689	吴巧多	1776	叶沛良
1255	叶近民	1342	叶权盛	1429	叶梓健	1516	周慕玲	1603	叶育宜	1690	叶伟华	1777	叶巧玲
1256	叶植钦	1343	叶爱如	1430	叶绍欢	1517	叶素娴	1604	叶桂祥	1691	叶伟龙	1778	叶昕然
1257	陈葵有	1344	叶炬燊	1431	吴柳娟	1518	叶妍慧	1605	陈福有	1692	黄玉琴	1779	叶祥发
1258	叶颖彤	1345	叶炬庭	1432	叶晓婷	1519	叶嘉恩	1606	叶有佳	1693	叶紫嫣	1780	谢玉清
1259	叶泳铭	1346	叶绍祥	1433	叶烘堆	1520	黄带喜	1607	叶焕培	1694	叶珂航	1781	叶婵珍
1260	叶沛华	1347	吴群弟	1434	叶柱芬	1521	叶柱光	1608	叶雪玲	1695	叶杰华	1782	叶炜坚
1261	叶柳顺	1348	叶慧霞	1435	叶刘兄	1522	吴仕平	1609	叶天茵	1696	何亚五	1783	钟润如
1262	叶桔茂	1349	叶永丰	1436	叶就欢	1523	叶钰琦	1610	叶键淇	1697	叶政霖	1784	叶睿敏
1263	叶俊弘	1350	叶国平	1437	叶桥芳	1524	叶淇锋	1611	叶祥盛	1698	叶柱桥	1785	叶子瑶
1264	叶乐怡	1351	吴巧娇	1438	叶柱良	1525	叶衬芳	1612	温巧贞	1699	叶隐香	1786	叶桂财
1265	叶俊轩	1352	叶嘉颖	1439	曾文雪	1526	叶集财	1613	叶梓坚	1700	叶焯凡	1787	吕坚坚
1266	叶焯梁	1353	叶锦鹏	1440	叶泳杰	1527	陈羨葵	1614	叶玉源	1701	叶泽峰	1788	叶星豪
1267	吴见崧	1354	叶茂林	1441	叶炜妍	1528	叶茵桐	1615	叶钰坚	1702	叶柱田	1789	叶星彤
1268	叶焯盛	1355	梁任英	1442	叶玉琴	1529	叶智钊	1616	叶毅聪	1703	黄婉如	1790	叶柱安
1269	叶桂枝	1356	叶锐升	1443	叶万成	1530	叶衬兄	1617	吴远秋	1704	叶心妍	1791	叶洪欢
1270	叶眉通	1357	叶沛权	1444	肖丽娜	1531	叶沃林	1618	叶应培	1705	叶慧琳	1792	叶烘田
1271	叶淦铿	1358	叶颖婷	1445	叶志荣	1532	叶焕光	1619	叶映欢	1706	叶镇林	1793	陈爱玲
1272	邓换挥	1359	叶彦星	1446	叶淦森	1533	黎艳娥	1620	叶伟平	1707	刘衬喜	1794	叶栩莹
1273	叶梓健	1360	叶耀钊	1447	叶惠娟	1534	叶毅楠	1621	叶慧瑜	1708	叶庆波	1795	叶栩薰
1274	叶紫彤	1361	叶雪平	1448	叶达新	1535	叶耀求	1622	叶蕊萌	1709	吴善云	1796	叶键豪
1275	叶荏昌	1362	叶藹婷	1449	叶永新	1536	黄葵少	1623	叶应林	1710	叶世彪	1797	陈善云
1276	黄招英	1363	叶会星	1450	杨雅婷	1537	叶良安	1624	叶李英	1711	叶柱根	1798	叶黄柱
1277	叶伟东	1364	叶炳林	1451	叶晞瞳	1538	沙燕清	1625	叶同发	1712	刘丽娥	1799	叶柏强
1278	叶顺兄	1365	刘瑞娟	1452	叶淦全	1539	叶晓君	1626	陈杰仪	1713	叶灼坤	1800	叶子嫣
1279	叶柱锦	1366	叶灼彬	1453	叶锦顺	1540	叶富轩	1627	叶倩莹	1714	叶焕彬	1801	丁超
1280	叶绍江	1367	叶炳红	1454	叶志平	1541	叶国华	1628	叶佩琪	1715	刘惠芬	1802	叶子龙
1281	罗飘飘	1368	黎衬容	1455	严书敏	1542	叶桂阳	1629	叶惠昌	1716	叶桢棋	1803	叶绍堂
1282	叶咏莹	1369	叶炜生	1456	叶栩杰	1543	陈芳尧	1630	黎桂珍	1717	叶桢杰	1804	罗佛娇
1283	叶梓豪	1370	叶永钊	1457	叶栩棋	1544	叶锐泉	1631	叶芷妍	1718	叶炯良	1805	叶春盛
1284	叶灿培	1371	叶宇谦	1458	叶晃平	1545	叶庆通	1632	刘丽娟	1719	叶淑玲	1806	叶烘辉
1285	叶改敬	1372	叶炳姚	1459	叶友欢	1546	刘齐敬	1633	叶丽琼	1720	叶书廷	1807	叶银福
1286	叶烘堆	1373	李风云	1460	叶荣彬	1547	叶灼芬	1634	叶锦灼	1721	叶洪辛	1808	叶冠清
1287	谢少英	1374	叶嘉艺	1461	叶思雅	1548	周妙英	1635	叶肖玲	1722	叶底友	1809	钟慧玲
1288	叶艳敏	1375	叶植茂	1462	叶语晨	1549	叶恩慧	1636	叶杰铭	1723	叶国成	1810	叶黎轩
1289	叶杰濠	1376	叶耀佳	1463	叶冠希	1550	叶恩睿	1637	钟妙琪	1724	蔡丽云	1811	叶映娣
1290	叶惠棠	1377	夏福容	1464	叶冠钊	1551	叶刘就	1638	叶悦晨	1725	叶梓淇	1812	叶沃根
1291	叶桂欢	1378	叶海祺	1465	叶银欢	1552	叶占章	1639	叶柱叨	1726	叶梓恒	1813	刘笑华
1292	叶志彬	1379	刘润彤	1466	叶兆辉	1553	叶柱焕	1640	莫月珍	1727	叶国彬	1814	叶梓晴
1293	陈碧华	1380	叶树强	1467	吴衬兄	1554	叶楚君	1641	叶炜健	1728	李敏英	1815	叶梓天
1294	叶骥睿	1381	吴婉萍	1468	叶杰炜	1555	叶睿鑫	1642	叶炜杰	1729	叶梓星	1816	叶柳欢
1295	叶志轩	1382	叶权森	1469	潘舒	1556	叶芷萱	1643	钟清茹	1730	叶星博	1817	叶黎乐
1296	张敏霞	1383	叶广绍	1470	叶钧灏	1557	叶芷瑶	1644	叶梓洋	1731	刘仙	1818	张晃新
1297	叶忻彤	1384	叶闰云	1471	叶惠坤	1558	叶力燊	1645	叶润叨	1732	叶嘉毅	1819	叶煜权
1298	叶芮言	1385	叶芳怡	1472	邓有弟	1559	叶柱堆	1646	魏小兰	1733	叶荏安	1820	叶恩兆
1299	叶刘新	1386	叶旭鹏	1473	叶映洪	1560	苏锦萍	1647	叶伟光	1734	叶沃华	1821	叶恩宇
1300	叶勤娣	1387	周许平	1474	叶焕就	1561	叶泓曦	1648	叶妙霞	1735	叶卓潼	1822	叶黎胜
1301	叶灼芬	1388	叶密昕	1475	叶荏叨	1562	叶柱新	1649	叶赞曦	1736	叶芷潼	1823	叶沃明
1302	叶绍江	1389	叶旭良	1476	黄红清	1563	叶妙英	1650	叶翊扬	1737	刘小玲	1824	何惠施
1303	叶苑珍	1390	叶雪霞	1477	叶伟锋	1564	黄琼有	1651	叶亮叨	1738	叶卓源	1825	叶梓锋
1304	叶淑滢	1391	叶焕堆	1478	叶顺通	1565	叶映欢	1652	叶映弟	1739	叶荏球	1826	叶梓辰
1305	叶敏滢	1392	叶耀青	1479	李双奎	1566	黄凤眉	1653	叶伟文	1740	黄巧玲	1827	叶耀文

应纳入养老保障范围的被征地农户名单

序号	姓名	序号	姓名	序号	姓名	序号	姓名	序号	姓名	序号	姓名	序号	姓名
1828	叶底欢	1915	钟爱玲	2002	曾玉梅	2089	尹咏妍	2176	叶扁爱	2263	叶照晃	2350	叶耀明
1829	叶丽君	1916	叶焜琪	2003	叶焜彬	2090	叶志锋	2177	吴丽群	2264	陈佳	2351	叶领安
1830	叶晃苏	1917	叶梓乐	2004	刘丽婷	2091	叶汝青	2178	叶雪霞	2265	叶培基	2352	叶垣轩
1831	付葵兴	1918	叶礼窝	2005	叶家谦	2092	叶润航	2179	叶雪锋	2266	吴葵满	2353	叶惠钊
1832	叶志标	1919	叶灼明	2006	叶镜心	2093	叶锡彬	2180	王兰桂	2267	叶坤龙	2354	叶颖婷
1833	陈惠婷	1920	陈妙燕	2007	叶加润	2094	叶妙英	2181	叶日钦	2268	叶培柱	2355	叶锦洪
1834	叶俊岐	1921	叶镇熙	2008	叶创忠	2095	叶燮银	2182	尹婉佳	2269	叶爱嫦	2356	叶柳轩
1835	叶美延	1922	叶芷欣	2009	蔡妙娥	2096	李翠婷	2183	叶焕照	2270	叶达昌	2357	叶敏波
1836	叶志铿	1923	叶伟明	2010	叶浩文	2097	叶燮青	2184	叶焕全	2271	黄敏瑜	2358	叶自娟
1837	陈国善	1924	叶骏泓	2011	叶浩祺	2098	卢倩怡	2185	李丽妮	2272	叶泳铃	2359	叶泽驱
1838	叶炜荣	1925	李瑞婷	2012	叶耀森	2099	叶景源	2186	叶日明	2273	叶泳芯	2360	叶子荣
1839	范雪恩	1926	叶沃明	2013	刘阮清	2100	叶志辉	2187	李结好	2274	叶达斌	2361	叶暖林
1840	叶浩坚	1927	黄小红	2014	叶傑棠	2101	叶笑英	2188	叶亮创	2275	叶培发	2362	叶柱芬
1841	叶惠佳	1928	叶耿标	2015	叶礼华	2102	叶颖欣	2189	黄春妮	2276	李丽云	2363	叶梓炜
1842	刘积娇	1929	叶窝钿	2016	刘爱玉	2103	叶狄熹	2190	叶灿堆	2277	叶润祥	2364	叶润心
1843	叶嘉艳	1930	周渝明	2017	叶荃和	2104	谢嘉艳	2191	彭玉秀	2278	叶慧仪	2365	叶妹英
1844	叶嘉欣	1931	叶素华	2018	叶荃娇	2105	叶校江	2192	叶耀光	2279	叶雅晴	2366	叶柱波
1845	叶沛强	1932	叶暖窝	2019	刘慧玲	2106	叶智钊	2193	张占芳	2280	叶文凯	2367	叶凤媚
1846	叶秀媚	1933	黄小芳	2020	叶晓锋	2107	罗婉桃	2194	叶梓健	2281	叶芹好	2368	叶子瑜
1847	叶杰豪	1934	叶灼涛	2021	叶梓淇	2108	叶敏聪	2195	叶梓龙	2282	叶沃堆	2369	叶子豪
1848	叶美君	1935	叶底欢	2022	叶锡波	2109	卢锦平	2196	叶浩辉	2283	叶健聪	2370	叶润炳
1849	叶柏林	1936	叶志超	2023	叶秩兰	2110	叶雪雯	2197	刘润连	2284	吴妙芳	2371	叶自芳
1850	罗秀英	1937	叶晓兰	2024	叶创伟	2111	叶翾奇	2198	叶沃滔	2285	叶永聪	2372	叶韩波
1851	叶焕培	1938	叶健杨	2025	叶巧红	2112	叶树良	2199	袁淑怡	2286	叶子雯	2373	叶小玲
1852	李小云	1939	叶伟杰	2026	叶栩呈	2113	叶晓燕	2200	叶泽宇	2287	叶浩堆	2374	叶灼驱
1853	叶祈佑	1940	叶月福	2027	叶沃培	2114	叶俊琪	2201	叶梓慧	2288	谢肖轩	2375	叶韩廷
1854	叶伟林	1941	李惠联	2028	叶领群	2115	叶钜良	2202	叶沃芬	2289	叶雪莹	2376	叶益崧
1855	彭占璋	1942	叶刘稳	2029	叶慧婷	2116	刘燕凡	2203	袁奎芝	2290	叶汶鑫	2377	叶炜根
1856	叶灼辉	1943	黄爱娟	2030	叶永强	2117	叶焜楹	2204	叶帝烘	2291	曾妙玲	2378	张晓琦
1857	彭善友	1944	叶芷君	2031	叶慧玲	2118	叶铠源	2205	叶映计	2292	叶志奇	2379	叶欣潼
1858	叶柱斌	1945	叶俊皓	2032	叶泽辉	2119	叶焜童	2206	谢娟	2293	邓玉秀	2380	叶衬凤
1859	黄晓平	1946	叶启帮	2033	叶泽鹏	2120	叶钜宗	2207	叶创新	2294	叶烙熙	2381	叶志创
1860	叶子晴	1947	叶笑兄	2034	叶惠东	2121	吴燕芳	2208	陈昭	2295	叶子欣	2382	叶丽霞
1861	叶煜杭	1948	叶晃榴	2035	叶丽华	2122	叶颖霆	2209	叶子涵	2296	叶柱光	2383	叶泳君
1862	叶浩林	1949	叶紫桐	2036	叶蒙妍	2123	叶颖晖	2210	叶帝轩	2297	叶自当	2384	叶俊彦
1863	吴婉嫦	1950	叶子航	2037	叶沛怀	2124	叶沛根	2211	叶见欢	2298	叶就华	2385	叶润根
1864	叶梓瑶	1951	叶效昌	2038	叶景婵	2125	吴葵友	2212	罗木莲	2299	叶芊好	2386	刘柳娇
1865	叶灼荣	1952	邓六琼	2039	叶慧豪	2126	叶达锋	2213	叶沛福	2300	叶柱棠	2387	叶世标
1866	戴明珠	1953	叶志峰	2040	叶达隆	2127	叶庭昕	2214	刘肖敏	2301	叶东稳	2388	叶少兄
1867	叶柏娇	1954	叶万委	2041	梁乐瑶	2128	叶强发	2215	叶嘉怡	2302	刘慧英	2389	陈娥云
1868	叶顺轩	1955	叶底崧	2042	叶彦麟	2129	张馨文	2216	叶俊宏	2303	叶栩朗	2390	叶君豪
1869	叶灼谊	1956	叶亮福	2043	叶冠麟	2130	叶宝健	2217	叶锦堆	2304	叶柱伦	2391	叶雪楚
1870	刘拖敬	1957	罗胜招	2044	叶满森	2131	罗辉珍	2218	卢衬欢	2305	叶见开	2392	叶汝钦
1871	叶铭君	1958	叶建新	2045	叶雪玲	2132	叶灼波	2219	叶沛明	2306	叶沛新	2393	张雪珍
1872	叶昊彬	1959	刘巧英	2046	叶君桐	2133	叶凤玲	2220	刘满和	2307	何小平	2394	叶立志
1873	叶发波	1960	叶浩锋	2047	叶凤友	2134	叶锡尧	2221	叶焜楹	2308	叶惠球	2395	叶木伙
1874	叶扁欢	1961	叶梓杨	2048	叶惠球	2135	叶晓晴	2222	叶幸锋	2309	刘慧娟	2396	黄美崧
1875	叶楚洁	1962	叶启林	2049	叶芳廷	2136	叶沃新	2223	叶木喜	2310	叶富扬	2397	叶阳广
1876	游楚玮	1963	黄小青	2050	叶睿航	2137	陈秀群	2224	叶委笑	2311	叶焜辉	2398	胡洁清
1877	叶海欣	1964	叶石稳	2051	叶睿桐	2138	叶梓濠	2225	叶凤英	2312	叶李好	2399	叶镜平
1878	叶海莹	1965	叶石求	2052	叶效田	2139	叶梓玥	2226	叶惠林	2313	叶进辉	2400	刘葵凤
1879	叶庆波	1966	陈丽敏	2053	谢艳霞	2140	吴委开	2227	叶灼盛	2314	叶玉葵	2401	叶炯荣
1880	叶见友	1967	叶思琪	2054	叶杰聪	2141	叶伟民	2228	叶亮明	2315	叶绍彬	2402	叶慕荣
1881	叶伟聪	1968	叶进堆	2055	叶杰锋	2142	叶麒运	2229	叶爱明	2316	陈肖英	2403	叶惠权
1882	苏晓欣	1969	叶雪霞	2056	叶桂林	2143	叶绍忠	2230	叶柱焕	2317	叶梓铭	2404	叶敬欢
1883	叶泯言	1970	叶锐华	2057	叶巧琼	2144	黄衬崧	2231	周凤	2318	叶梓锋	2405	叶见新
1884	叶美瑜	1971	陈敏宜	2058	叶镇水	2145	叶诗婷	2232	叶颖茵	2319	叶柱权	2406	叶苑章
1885	叶键波	1972	叶瀚毅	2059	叶慧怡	2146	叶严竣	2233	叶颖毓	2320	叶凤玲	2407	叶馨菲
1886	黄慧仪	1973	叶瀚皓	2060	叶梓茵	2147	叶青和	2234	叶志华	2321	叶燮尧	2408	叶铭娴
1887	叶静瑶	1974	叶绍洪	2061	叶洛妍	2148	叶施淇	2235	吴群弟	2322	叶桂荣	2409	叶皓谦
1888	叶锦枝	1975	叶容弟	2062	叶耀辉	2149	叶伟祺	2236	叶沛心	2323	彭巧敬	2410	谢见好
1889	叶柱波	1976	钟玉娇	2063	黄卫香	2150	叶灼希	2237	谢瑞欢	2324	彭小玲	2411	叶柏均
1890	刘玉婵	1977	叶镇玮	2064	叶冠升	2151	叶玉霞	2238	叶杰平	2325	叶建宽	2412	叶财庆
1891	叶炯朝	1978	叶仲坤	2065	刘嘉雯	2152	叶浩荣	2239	叶梓晴	2326	叶嘉希	2413	叶柏淇
1892	叶钊杰	1979	王秀英	2066	叶克妹	2153	叶创志	2240	叶梓淇	2327	赖定海	2414	叶卫
1893	陈艳霞	1980	叶航宾	2067	叶敏杰	2154	李小丽	2241	叶惠佳	2328	叶色叨	2415	钟丽婵
1894	叶睿阳	1981	叶淑瑜	2068	杨俊荣	2155	叶泳瑶	2242	叶肖霞	2329	叶女欢	2416	叶雪华
1895	叶雨泽	1982	叶翰嵘	2069	叶沁彤	2156	叶俊杰	2243	叶艺杰	2330	叶海柱	2417	刘爱兰
1896	叶进波	1983	叶志光	2070	叶柏麟	2157	叶锐彬	2244	叶细杰	2331	李玲玲	2418	叶迪朗
1897	叶丽芳	1984	刘窝好	2071	叶效棠	2158	叶静仪	2245	叶杨村	2332	叶雯熙	2419	梁伊婷
1898	叶稼葳	1985	叶伟锋	2072	吴妙娥	2159	叶瀚恒	2246	叶惠宗	2333	叶俊熙	2420	叶纳航
1899	叶璟葵	1986	黄晓艳	2073	叶嘉银	2160	叶瀚霆	2247	陈瑞梅	2334	叶旺通	2421	叶桂培
1900	叶晓彤	1987	叶子承	2074	叶嘉健	2161	叶钊冠	2248	叶进全	2335	谢绮雯	2422	叶映勤
1901	叶威廷	1988	叶衬妹	2075	叶沛华	2162	黄彬嫔	2249	李淑琴	2336	叶栩哲	2423	叶锦祥
1902	黄淑敏	1989	叶富锋	2076	叶琼崧	2163	叶煜城	2250	叶倩儿	2337	叶灼彬	2424	叶玲玲
1903	叶骐畅	1990	邓淑芬	2077	叶碧瑜	2164	叶煜均	2251	叶耀添	2338	黄少霞	2425	叶洛好
1904	叶晓晴	1991	叶懿旌	2078	叶达豪	2165	叶权发	2252	叶灿深	2339	刘合丽	2426	叶卓航
1905	叶桂芳	1992	叶焜语	2079	叶绍光	2166	叶金战	2253	叶兰女	2340	叶浩楠	2427	叶锦盛
1906	叶创新	1993	叶秋烘	2080	黄丽心	2167	叶秩盛	2254	叶锦坤	2341	叶紫柔	2428	刘慧婷
1907	黄柳梅	1994	叶底友	2081	叶永聪	2168	叶燕崧	2255	陈伴儿	2342	叶浩锋	2429	叶彦希
1908	叶智贤	1995	叶效昌	2082	叶健聪	2169	叶品村	2256	叶栩晴	2343	叶美福	2430	叶芷颖
1909	叶亮轩	1996	李清雅	2083	罗艺冰	2170	叶品钊	2257	叶泽珩	2344	叶艳诗	2431	叶沃华
1910	叶绍波	1997	叶栩致	2084	叶语桐	2171	叶梓成	2258	叶效深	2345	叶少维	2432	叶银女
1911	刘妙英	1998	叶韵熙	2085	叶宇杭	2172	叶灿深	2259	叶勤章	2346	叶领钦	2433	叶沛锋
1912	叶世杰	1999	黎肖容	2086	叶炳光	2173	邝焕娟	2260	陈葵英	2347	叶桂欢	2434	叶浩文
1913	李嘉欣	2000	叶浩钿	2087	叶肖欢	2174	叶梓睿	2261	叶伟光	2348	叶领善	2435	李佳宜
1914	叶伟芬	2001	周红燕	2088	叶世达	2175	叶球发	2262	叶伟斌	2349	谢战弟	2436	叶浩宇

应纳入养老保障范围的被征地农户名单

序号	姓名	序号	姓名	序号	姓名	序号	姓名	序号	姓名	序号	姓名	序号	姓名
2437	叶沛强	2524	叶晓颖	2611	叶底有	2698	叶集培	2785	叶昌茂				
2438	郑丹怡	2525	叶晓恩	2612	叶柱强	2699	叶隐欢	2786	叶绍波				
2439	叶浩阳	2526	叶绍波	2613	叶爱娟	2700	叶沛河	2787	刘柳娟				
2440	叶浩航	2527	黄华梅	2614	叶浩阳	2701	张雪华	2788	叶楚渝				
2441	叶沛林	2528	叶梓濠	2615	张红梅	2702	叶姝含	2789	叶效昌				
2442	叶沛容	2529	叶梓乐	2616	叶凤	2703	叶梓濠	2790	吴萍弟				
2443	黄群好	2530	雷靓婷	2617	叶锡轩	2704	叶根旺	2791	叶卓浩				
2444	叶志豪	2531	叶建彬	2618	刘凤婵	2705	李青兰	2792	叶创华				
2445	叶嘉伟	2532	吴衬开	2619	叶晓贤	2706	叶创志	2793	陈润芳				
2446	梁礼婷	2533	叶润堂	2620	叶力行	2707	叶仕辉	2794	叶炯钿				
2447	叶钊宇	2534	陈莹莹	2621	叶君行	2708	叶柱河	2795	叶树标				
2448	叶灼明	2535	叶柱华	2622	叶荏叨	2709	蔡琼娣	2796	陈倩聪				
2449	叶兰英	2536	吴满葵	2623	李月银	2710	叶伊淇	2797	叶栩嘉				
2450	叶茂秋	2537	叶炯钊	2624	叶锡强	2711	叶子键	2798	叶创明				
2451	陈小玲	2538	叶锦坤	2625	叶荏佳	2712	叶根法	2799	刘凤连				
2452	叶宇涵	2539	罗七妹	2626	彭丽平	2713	罗引娣	2800	叶健华				
2453	叶依淼	2540	叶培达	2627	叶伟彬	2714	叶灼权	2801	叶灼兴				
2454	叶灼华	2541	陈敏宜	2628	周肖娟	2715	叶冰	2802	叶绍平				
2455	刘敬弟	2542	叶俊鹏	2629	叶幸宜	2716	叶欣好	2803	陈月媚				
2456	叶杰铖	2543	叶颖琳	2630	叶汝祥	2717	叶计洪	2804	叶秋余				
2457	叶迪铖	2544	罗婉英	2631	叶淑玲	2718	彭合友	2805	叶俊豪				
2458	叶广绍	2545	叶国斌	2632	叶浚锋	2719	叶轩发	2806	叶嘉仪				
2459	叶秀兰	2546	叶惠斌	2633	叶瀚阳	2720	邝绍英	2807	叶绍和				
2460	叶浩权	2547	叶梓俊	2634	叶锦堂	2721	叶朗峰	2808	张凤娇				
2461	叶梓浩	2548	叶梓洋	2635	叶衬英	2722	叶艺霏	2809	叶赞辉				
2462	叶锦绍	2549	叶沛河	2636	叶柱轩	2723	叶暖叨	2810	叶容法				
2463	刘秀章	2550	叶雪梅	2637	陈树芳	2724	叶事底	2811	叶少芳				
2464	叶锡浩	2551	叶炬烽	2638	叶志强	2725	叶桥发	2812	叶锡权				
2465	叶慧珊	2552	叶钜源	2639	叶锦海	2726	蔡淑娟	2813	叶锡炜				
2466	叶为福	2553	叶张就	2640	李月英	2727	叶子荣	2814	叶秩攀				
2467	刘红梅	2554	邹春连	2641	叶伟良	2728	叶子宇	2815	叶惠芳				
2468	叶向阳	2555	叶福珍	2642	叶伟锋	2729	叶巧弟	2816	叶伟旗				
2469	叶嘉琪	2556	叶森明	2643	叶焯辉	2730	叶柏杰	2817	叶伟钧				
2470	叶茵琪	2557	郭辉思	2644	叶伟红	2731	张雪霞	2818	钟嘉仪				
2471	叶世锋	2558	叶倩颖	2645	叶宇芳	2732	叶敏姿	2819	叶梦晓				
2472	叶耀堂	2559	叶倩岚	2646	叶宇宸	2733	叶赏敏	2820	叶计芬				
2473	黄少琴	2560	叶张德	2647	叶桂华	2734	叶沃根	2821	叶敏怡				
2474	叶世华	2561	刘婉娇	2648	周舟	2735	叶美好	2822	叶梓聪				
2475	叶沛杭	2562	叶伟荣	2649	叶子淇	2736	叶绍强	2823	黄琼清				
2476	叶耀波	2563	周艳珍	2650	叶龄	2737	刘石娟	2824	叶宇程				
2477	黄丽媚	2564	叶芷晴	2651	叶计田	2738	叶曜境	2825	叶计祥				
2478	叶伟航	2565	叶皓宇	2652	刘合群	2739	叶洛余	2826	刘积连				
2479	叶财胜	2566	叶焕钦	2653	叶晓晖	2740	叶建光	2827	叶嘉俊				
2480	叶爱霞	2567	叶巧珍	2654	叶子豪	2741	叶柳琼	2828	黄楚丹				
2481	叶毓兰	2568	叶灼培	2655	叶计乐	2742	叶福姚	2829	叶海乔				
2482	叶毓铭	2569	邝雅晴	2656	叶占兴	2743	叶照光	2830	叶永强				
2483	叶韩浩	2570	叶灼乐	2657	叶翠婷	2744	叶秀梅	2831	叶国珍				
2484	叶隆仙	2571	黄妙铃	2658	叶志达	2745	叶远香	2832	叶耀洪				
2485	叶美婷	2572	叶煜淳	2659	叶艳章	2746	叶永同	2833	叶锦法				
2486	叶健锋	2573	叶庆安	2660	叶浩宇	2747	叶依甜	2834	彭巧芳				
2487	叶见强	2574	叶映笑	2661	叶雨彤	2748	叶洛言	2835	叶进堆				
2488	刘换有	2575	叶伟杰	2662	叶计昌	2749	叶沛光	2836	周慧娴				
2489	叶颖欣	2576	曾淑颖	2663	叶润河	2750	叶见崧	2837	吴占娣				
2490	叶梓乐	2577	叶景灏	2664	路悦文	2751	叶海华	2838	叶浩宁				
2491	叶进田	2578	叶计昌	2665	叶宇航	2752	吴绮婷	2839	叶柱波				
2492	叶志辉	2579	彭敬笑	2666	叶政航	2753	叶诗茵	2840	丁艳玲				
2493	叶爱华	2580	叶永明	2667	吴玉兰	2754	叶浩添	2841	叶志杰				
2494	叶倚源	2581	阮韵怡	2668	叶桥斌	2755	叶柱明	2842	叶汝文				
2495	叶靖仪	2582	叶梓晴	2669	叶玉婵	2756	古金连	2843	刘轩容				
2496	叶灼培	2583	叶梓航	2670	叶淦康	2757	叶志如	2844	叶志怀				
2497	李清荷	2584	叶根培	2671	叶植法	2758	叶志坚	2845	叶荏华				
2498	叶嘉琪	2585	刘妙琼	2672	叶凤娇	2759	黄爱章	2846	刘玉香				
2499	叶进平	2586	叶炯柱	2673	叶效光	2760	叶诗涵	2847	叶柏林				
2500	叶颖芯	2587	叶锦堂	2674	叶慧珊	2761	叶以希	2848	叶绍海				
2501	叶韵潼	2588	叶润轩	2675	叶满群	2762	叶荏分	2849	李海艳				
2502	叶亮文	2589	叶灼芬	2676	叶李钦	2763	彭润当	2850	叶集荣				
2503	黄爱媚	2590	覃水燕	2677	叶丽香	2764	叶祥发	2851	叶仲荣				
2504	叶颖芳	2591	叶馨文	2678	叶耀明	2765	谢玉莲	2852	叶桂新				
2505	叶雅葶	2592	叶亮波	2679	翁素兰	2766	叶志东	2853	傅妙娥				
2506	叶捍东	2593	陈慧如	2680	叶文轩	2767	叶志阳	2854	叶永熙				
2507	叶佩渝	2594	叶宥熙	2681	叶雯茵	2768	叶沛攀	2855	叶灼强				
2508	周郁芳	2595	叶沛仲	2682	叶李胡	2769	叶葵弟	2856	陈沛巧				
2509	叶暖华	2596	叶巧崧	2683	阮翠琼	2770	叶焕容	2857	叶铠生				
2510	叶杰儿	2597	叶亮海	2684	叶耀财	2771	张少媚	2858	叶铠嘉				
2511	叶柏源	2598	叶沛洪	2685	林晓佳	2772	叶伟权	2859	叶柱波				
2512	叶钰尧	2599	叶衬欢	2686	叶煜航	2773	黎妙茹	2860	叶丽云				
2513	付淑玲	2600	叶国良	2687	叶李何	2774	叶振熙						
2514	叶焯仪	2601	陈艳当	2688	彭洪有	2775	叶梓琳						
2515	叶子维	2602	叶嘉敏	2689	叶润平	2776	叶欢好						
2516	叶容灿	2603	叶锐恒	2690	叶烘新	2777	叶伟强						
2517	叶灼钦	2604	叶美兄	2691	叶银轩	2778	刘占霞						
2518	陈雪宜	2605	叶洪光	2692	莫良凤	2779	叶紫欣						
2519	叶志超	2606	黎珊珊	2693	刘敏茹	2780	叶梓彬						
2520	叶思颖	2607	叶许昌	2694	叶铠婷	2781	叶张广						
2521	李金妹	2608	黄洁	2695	叶仲求	2782	叶映葵						
2522	叶绍明	2609	叶葵敬	2696	叶巧敬	2783	叶创权						
2523	梁慧芬	2610	叶黎心	2697	叶伟波	2784	刘见嫦						

东莞市人民政府征地补偿安置方案公告张贴备查表

(14)征补告〔2025〕第4号

用地情况	被征地农村集体经济组织	大朗镇佛子凹股份经济联合社	
	所属批次	东莞市松山湖2025年度第二批次，地块4至地块11。	
	公示日期	2025年5月20日至2025年6月19日	
张贴情况	张贴地点	佛子凹村	
	两名张贴工作人员:	陈廷	李伟
	两位成员代表:	叶汉杰	叶伟华
法人代表:  2025年8月19日 (被征地农村集体经济组织公章)			

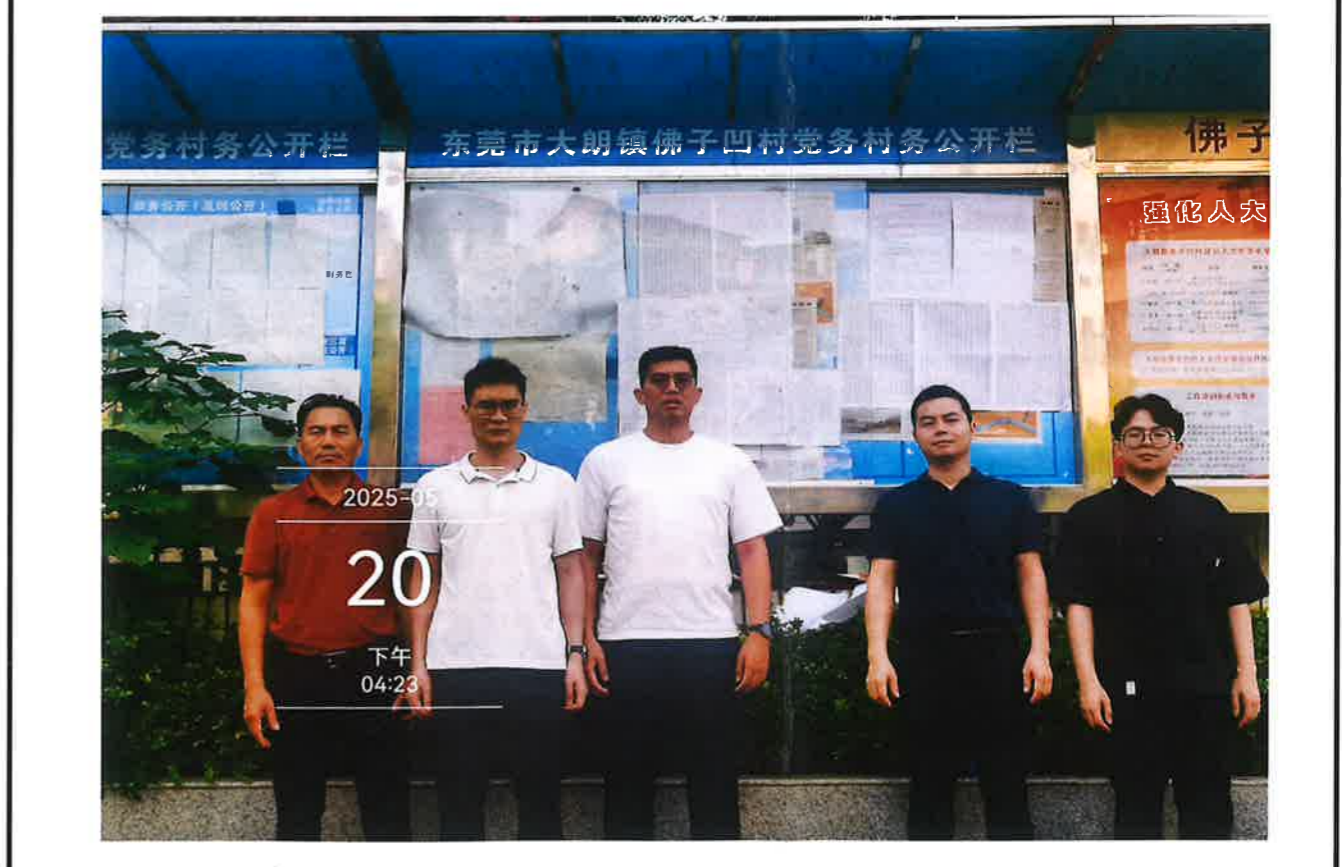
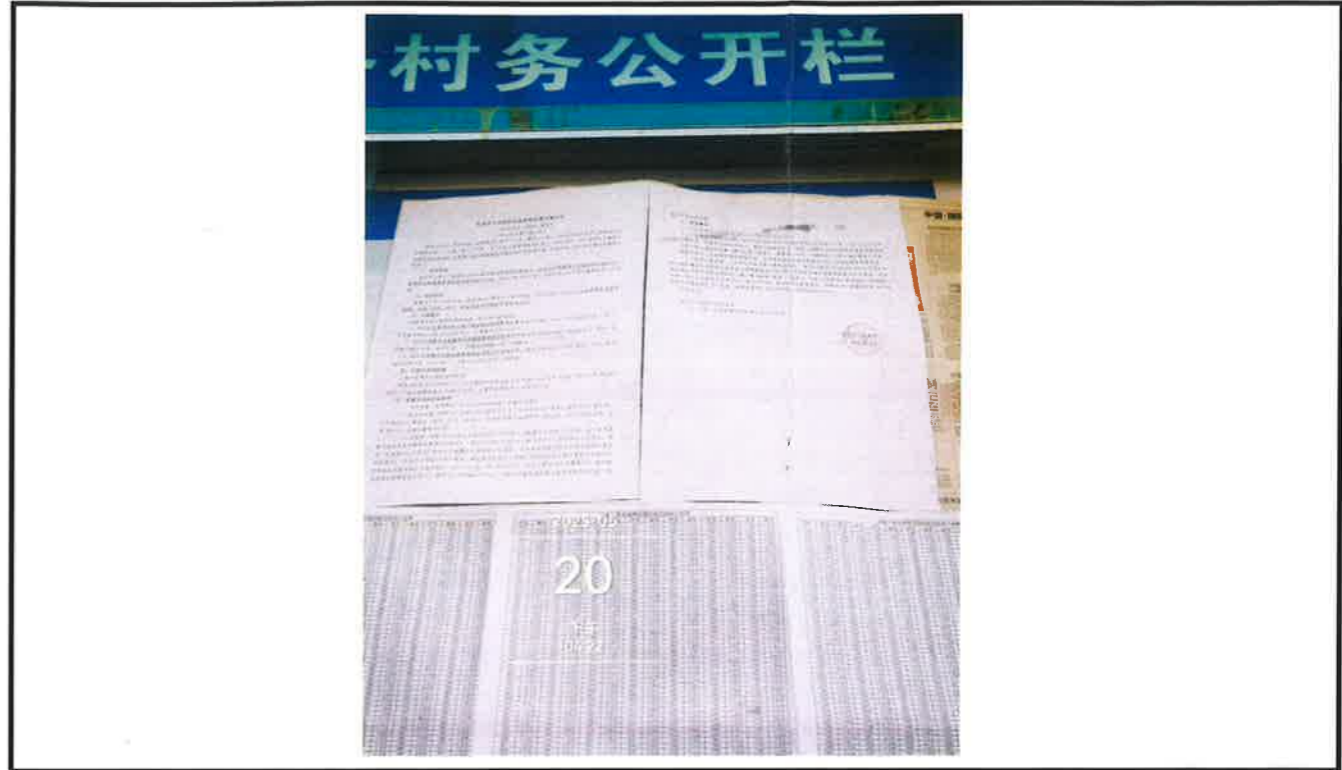

东莞市人民政府征地补偿安置方案公告

(14) 征补告〔2025〕第4号

(本公告为第1次公告)

根据《中华人民共和国土地管理法》第四十七条、第四十八条，《中华人民共和国土地管理法实施条例》第二十七条、第二十八条，《广东省土地管理条例》第三十条的规定，我市政府组织编制了东莞市松山湖2025年度第二批次城镇建设用地征地补偿安置方案，现将征收土地补偿安置有关事项公告如下：

一、征收范围

拟征收土地位于东莞市大岭山镇马蹄岗股份经济联合社、东莞市大朗镇佛子凹股份经济联合社、东莞市大朗镇佛新股份经济联合社范围内，具体位置详见附图。实际征收土地范围以最终批准文件为准。

二、征收目的

根据《中华人民共和国土地管理法》第四十五条的规定，本次征收土地目的为由政府组织实施的能源、交通、水利、通信、邮政等基础设施建设需要用地的。

三、土地现状

根据拟征收土地现状调查结果，拟征收土地现状为：

- 1、拟征收东莞市大岭山镇马蹄岗股份经济联合社集体所有土地 7.5622 公顷（113.433 亩）。其中，农用地 7.5622 公顷（113.433 亩），含耕地 0 公顷（0 亩）。
- 2、拟征收东莞市大朗镇佛子凹股份经济联合社集体所有土地 2.6814 公顷（40.221 亩）。其中，农用地 2.6814 公顷（40.221 亩），含耕地 0.0046 公顷（0.069 亩）。
- 3、拟征收东莞市大朗镇佛新股份经济联合社集体所有土地 0.2278 公顷（3.417 亩）。其中，农用地 0.2278 公顷（3.417 亩），含耕地 0.1392 公顷（2.088 亩）。

四、补偿方式和标准

土地补偿费和安置补助费标准

根据《东莞市人民政府关于公布实施征收农用地区片综合地价的公告》（东府〔2024〕28号）的规定，土地补偿费标准为 13.44 万元/亩，安置补助费标准为 5.76 万元/亩。

五、安置方式和社会保障

（一）货币安置。有关费用已包含在土地补偿费与安置补助费中。

（二）留用地安置。根据《广东省人民政府办公厅关于加强征收农村集体土地留用地安置管理工作的意见》（粤府办〔2016〕30号）的规定，按实际征收土地面积的 10% 安排，即 1.04714 公顷，按照 792 万元/公顷折算货币补偿。

（三）社会保障。根据《广东省人民政府办公厅转发省人力资源社会保障厅关于进一步完善我省被征地农民养老保障政策意见的通知》（粤府办〔2021〕22号）和《东莞市人民政府办公室转发广东省人民政府办公厅转发广东省人力资源和社会保障厅关于进一步完善我省被征地农民养老保障政策意见的通知》（东府办〔2022〕4号）要求，核定该项目每征 1 亩地，按征地补偿安置方案制定时我市平均每亩征收农用地区片综合地价（16.2 万元/亩）的 15% 的标准一次性计提征地社保费预存入“被征地农民养老保障资金过渡户”，费用合计 381.68253 万元，专款用于被征地农民的基本养老保险补贴。分

配方式为平均分配。

六、其他事项

(一) 公告时间:2025年4月30日至2025年5月30日。

(二) 补偿登记期限和方式。被征收土地所有权人及相关权利人应当在2025年4月30日至2025年5月30日内,持集体土地所有权证、集体土地使用权证、集体土地承包合同及身份证等证明材料至东莞市松山湖控股大厦三楼306室(联系人:蔡晋升;电话:23306542)办理征地补偿登记手续,请相互转告。未按期办理补偿登记的,其补偿内容以经确认或者公示的土地现状调查结果为准。

(三) 异议反馈渠道。对本征地补偿安置方案有异议的,请于2025年6月2日至2025年6月6日内持土地权属证明材料等向东莞松山湖高新技术产业开发区管理委员会自然资源局提交书面意见。异议提交地址为东莞市松山湖控股大厦三楼306室(联系人:蔡晋升;电话:23306542;邮政编码:523808)。在规定时间内未提交书面意见的,视为无异议。我市将在收取意见后,对符合《土地管理法》《土地管理法实施条例》《广东省土地管理条例》规定条件的,依法依规组织听证。

特此公告。

附件1: 征地范围红线图

2: 应纳入养老保障范围的被征地农户名单



征地范围红线图(地块十二)

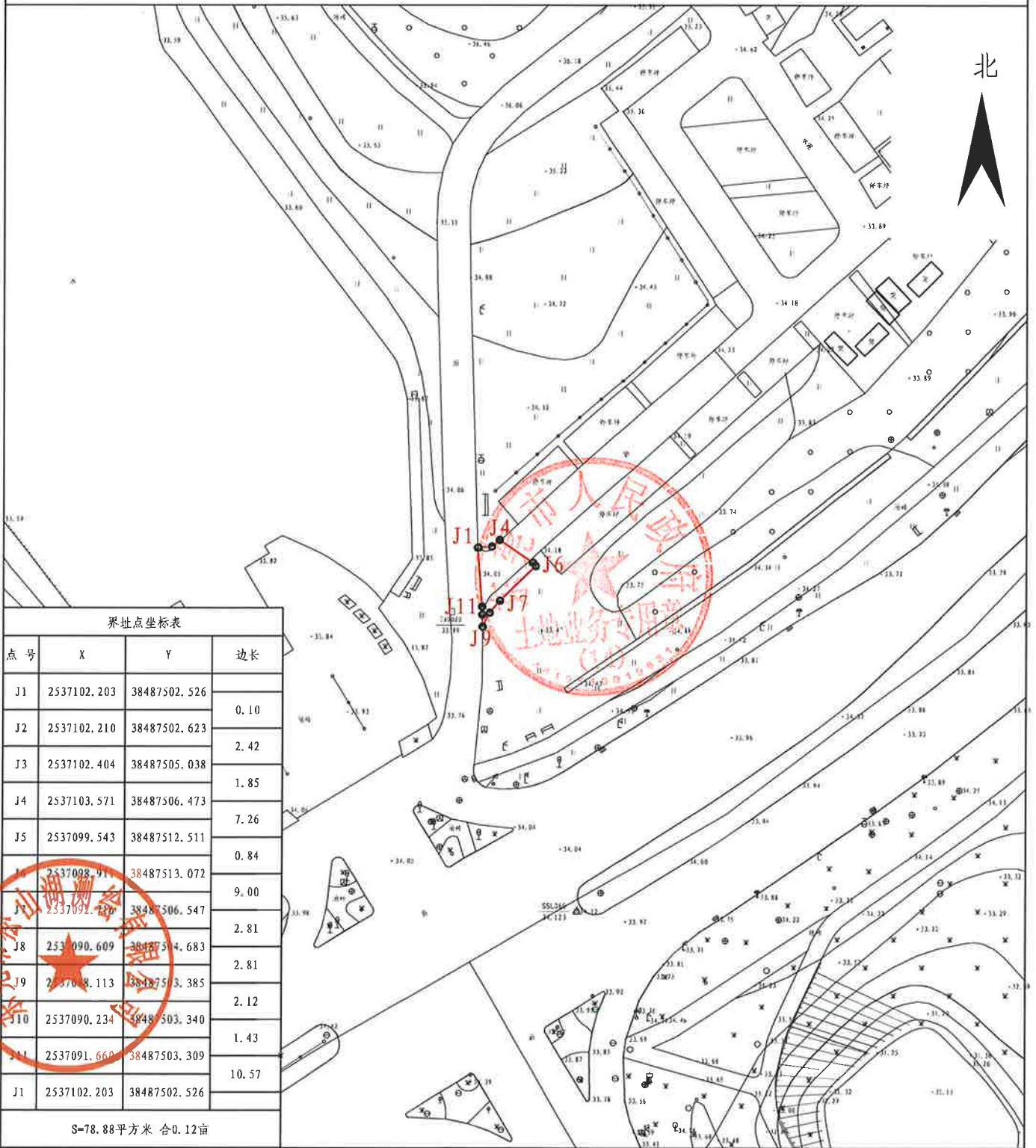

界址点坐标表

点号	X	Y	边长
J1	2537102.203	38487502.526	0.10
J2	2537102.210	38487502.623	
J3	2537102.404	38487505.038	2.42
J4	2537103.571	38487506.473	1.85
J5	2537099.543	38487512.511	7.26
J6	2537098.911	38487513.072	0.84
J7	2537092.226	38487506.547	9.00
J8	2537090.609	38487504.683	2.81
J9	2537088.113	38487503.385	2.81
J10	2537090.234	38487503.340	2.12
J11	2537091.660	38487503.309	1.43
J1	2537102.203	38487502.526	10.57

S=78.88平方米 合0.12亩

东莞市松山湖测绘有限公司

2000国家大地坐标系
2025年3月制图

1:1020

制图者: 孙延宾
审核者: 张建

征地范围红线图(地块十三)

北

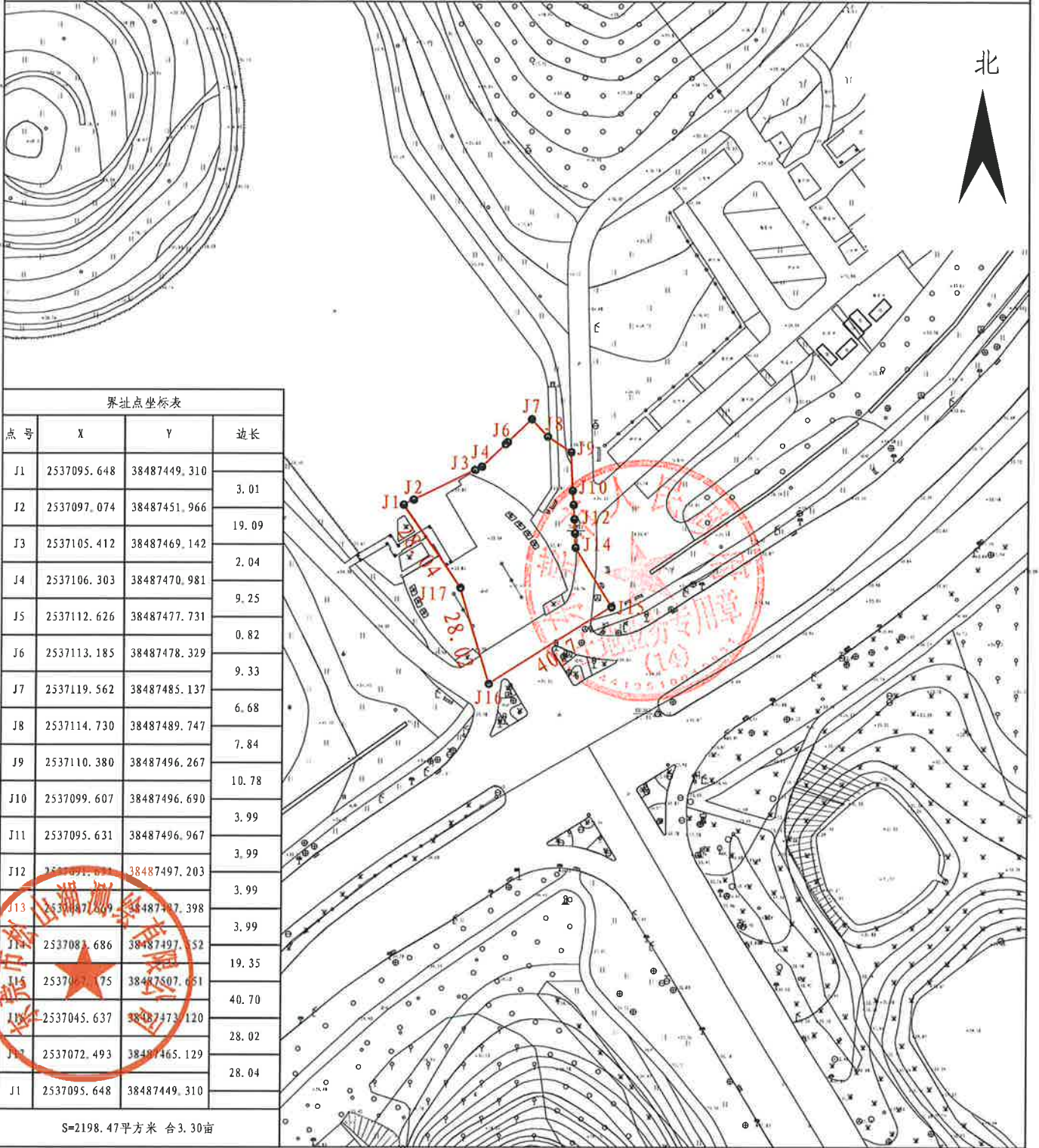

界址点坐标表

点号	X	Y	边长
J1	2537095.648	38487449.310	3.01
J2	2537097.074	38487451.966	19.09
J3	2537105.412	38487469.142	2.04
J4	2537106.303	38487470.981	9.25
J5	2537112.626	38487477.731	0.82
J6	2537113.185	38487478.329	9.33
J7	2537119.562	38487485.137	6.68
J8	2537114.730	38487489.747	7.84
J9	2537110.380	38487496.267	10.78
J10	2537099.607	38487496.690	3.99
J11	2537095.631	38487496.967	3.99
J12	2537091.678	38487497.203	3.99
J13	2537087.209	38487497.398	3.99
J14	2537081.686	38487497.52	19.35
J15	2537075.75	38487507.651	40.70
J16	2537045.637	38487473.120	28.02
J17	2537072.493	38487465.129	28.04
J1	2537095.648	38487449.310	

S=2198.47平方米 合3.30亩

东莞市松山湖测绘有限公司

2000国家大地坐标系
2025年3月制图

1:1600

制图者: 孙延宾
审核者: 张建

应纳入养老保障范围的被征地农户名单（佛新）

序号	姓名	序号	姓名	序号	姓名
1	叶锦兴	101	叶衬明	201	李丽英
2	叶渠稳	102	叶柳培	202	赖会云
3	叶树坤	103	刘有欢	203	尹爱佳
4	叶柱桥	104	叶雪培	204	叶衬英
5	叶李培	105	黎群当	205	叶彩凤
6	叶胜欢	106	黄芳欢	206	包爱兰
7	叶伍宁	107	叶福敬	207	李修先
8	叶暖根	108	叶见娣	208	刘焕秀
9	叶见安	109	叶见欢	209	梁苑辉
10	叶满培	110	叶勤弟	210	叶隐明
11	叶轩顺	111	叶衬兰	211	莫倩清
12	叶进叨	112	叶合欢	212	吴考琼
13	叶周暖	113	刘绮娟	213	刁瑜
14	叶进轩	114	叶汝好	214	王秀云
15	叶杨包	115	叶平善	215	吴凤英
16	叶淦田	116	刘桂贤	216	郭霞霞
17	叶芳柱	117	叶勤弟	217	刘玉拖
18	叶计渠	118	叶底洪	218	黄连芳
19	叶万开	119	叶隐平	219	张葵弟
20	叶暖球	120	陈捌妹	220	叶定安
21	叶满奴	121	叶丽云	221	缪新娇
22	叶根圣	122	叶伍容	222	刘群章
23	叶荏开	123	叶焕弟	223	叶映常
24	叶色根	124	陆满欢	224	何兰英
25	叶庆波	125	叶凤友	225	刘衬弟
26	叶杨暖	126	叶顺轩	226	刘巧娇
27	叶沛田	127	叶隐娇	227	李瑞连
28	叶集芬	128	叶周见	228	刘映芳
29	叶沛林	129	黄琼英	229	付秀芳
30	叶根满	130	叶美女	230	刘秀英
31	叶进贤	131	李连友	231	叶少轩
32	叶灼根	132	叶丽荷	232	罗秋妹
33	叶耀宁	133	叶笑崧	233	刘玉娇
34	叶晃根	134	叶衬安	234	吴汉娇
35	叶韩锐	135	叶见崧	235	叶顺香
36	叶邓加	136	叶定勤	236	赖仕云
37	叶闰田	137	叶洪弟	237	刘爱香
38	叶沛钦	138	谢爱玲	238	黎财见
39	叶荏钊	139	叶润改	239	黄春霞
40	叶荏明	140	叶佑好	240	刘巧欢
41	叶暖球	141	叶秀欢	241	叶垣娇
42	叶杨法	142	叶含笑	242	刘秀娇
43	叶钦顺	143	叶周崧	243	邓成芳
44	叶锐钦	144	王琼珍	244	刘爱华
45	叶树培	145	叶改崧	245	蔡小凤
46	叶金华	146	黄红兰	246	叶秀英
47	叶锦旺	147	叶润崧	247	叶丽兄
48	叶玉轩	148	叶醒连	248	杨新兰
49	叶沛华	149	黄秀珍	249	叶柳婵
50	叶叔稳	150	叶勤笑	250	刘积多
51	叶福坤	151	刘庆洁	251	王应兰
52	叶柱根	152	叶敬荷	252	叶委香
53	叶耀钦	153	叶合连	253	刘勤弟
54	叶杨柱	154	叶合葵	254	叶珍连
55	叶树明	155	何焕友	255	叶葵安
56	叶焕庆	156	叶巧章	256	叶凤群
57	叶日华	157	吴见章	257	叶善葵
58	叶灼芬	158	叶韩柳	258	叶苑章
59	叶林彬	159	赖兰英	259	叶占弟
60	叶暖林	160	叶连当	260	陈玉娇
61	叶海祥	161	叶琼弟	261	叶柳开
62	叶合深	162	叶隐笑	262	钟伟东
63	叶荏叔	163	郑区	263	叶委娣
64	叶荏林	164	叶勤友	264	刘葵有
65	叶初盛	165	叶佛英	265	叶映娣
66	叶荏盛	166	叶苑芳	266	陈丽娥
67	叶玉伦	167	叶柳轩	267	刘映璋
68	叶浩芬	168	叶何芳	268	彭巧平
69	叶日光	169	叶桂英	269	刘丽君
70	叶子进	170	农秀金	270	梁焕章
71	叶桥深	171	苏千妹	271	彭伟芳
72	叶耀芬	172	卜金凤	272	刘巧娣
73	叶见钟	173	罗琼占	273	吴丽娟
74	叶暖林	174	叶韩爱	274	叶肖玲
75	叶荏培	175	叶笑娣	275	钟见当
76	叶树钦	176	叶桂英	276	叶丽娣
77	叶进祥	177	李月娣	277	吴银崧
78	叶烘球	178	叶凤莲	278	叶巧玲
79	叶叔旺	179	陈六妹	279	吴婉开
80	叶灿登	180	黄慧兰	280	黄艳梅
81	叶荏宁	181	叶葵弟	281	张爱霞
82	叶伟伦	182	叶婉云	282	李雅玲
83	叶伦轩	183	叶秀梅	283	叶巧容
84	叶惠民	184	彭二娇	284	李见玲
85	叶口坤	185	何素娥	285	吴丽好
86	叶耀叔	186	罗继金	286	叶映兰
87	叶柱培	187	彭梅娇	287	蔡婉有
88	叶照棠	188	叶柳章	288	叶丽珍
89	叶荏求	189	包彩娇	289	黄少梅
90	叶润棠	190	苏衬香	290	叶艳容
91	叶暖坤	191	叶领崧	291	蔡桂梅
92	叶轩发	192	何锐娥	292	刘雪梅
93	刘王合	193	陈月兴	293	张春芳
94	陈偶洪	194	郭春兰	294	叶巧娇
95	卢刘妹	195	谢艳葵	295	叶远霞
96	韩荣妹	196	詹会珍	296	刘秀霞
97	黎顺景	197	黄金梅	297	
98	叶万崧	198	叶隐兄	298	
99	叶祥满	199	叶齐景	299	
100	叶任安	200	叶影群	300	

东莞市人民政府征地补偿安置方案公告张贴备查表

(14) 征补告〔2025〕第4号

用地情况	被征地农村集体经济组织	大朗镇佛新股份经济联合社	
	所属批次	东莞市松山湖2025年度第二批次，地块12、13。	
	公示日期	2025年4月30日至2025年5月30日	
张贴情况	张贴地点	佛新社区	
	两名张贴工作人员:	两位成员代表:	
	法人代表:	2025年8月19日 (被征地农村集体经济组织公章)	

