

东莞市人民政府征地补偿安置方案公告

(1)〔2025〕第1号

(本公告为第1次公告)

根据《中华人民共和国土地管理法》第四十七条、第四十八条，《中华人民共和国土地管理法实施条例》第二十七条、第二十八条，《广东省土地管理条例》第三十条的规定，我市政府组织编制了东莞市石龙镇2024年度第七批次城镇建设用地征地补偿安置方案，现将征收土地补偿安置有关事项公告如下：

一、征收范围

拟征收土地位于石龙镇黄家山股份经济联合社范围内，具体位置详见附图。

实际征收土地范围以最终批准文件为准。

二、征收目的

根据《中华人民共和国土地管理法》第四十五条的规定，本次征收土地目的为实施土地成片开发建设。

三、土地现状

根据拟征收土地现状调查结果，拟征收土地现状为：

拟征收石龙镇黄家山股份经济联合社集体所有土地0.6182公顷（9.273亩）。其中，农用地0.3332公顷（4.998亩），含耕地0.3332公顷（4.998亩）；建设用地0.1628公顷（2.442亩），未利用地0.1222公顷（1.833亩）。



四、补偿方式和标准

（一）土地补偿费和安置补助费标准

根据《东莞市人民政府关于公布实施征收农用地区片综合地价的公告》（东府〔2024〕28号）的规定，土地补偿费标准为158.55万元/公顷，安置补助费标准为67.95万元/公顷。

（二）农村村民住宅、其他地上附着物和青苗补偿

按《东莞市人民政府办公室关于印发<东莞市土地整备补偿指导和结算标准（试行）>的通知》（东府办〔2023〕6号）的规定执行。

五、安置方式和社会保障

（一）货币安置。有关费用已包含在土地补偿费与安置补助费中。

（二）留用地安置。根据《广东省人民政府办公厅关于加强征收农村集体土地留用地安置管理工作的意见》（粤府办〔2016〕30号）的规定，按实际征收土地面积的10%，按照【730万元/公顷，折算货币补偿非实地留地方式】安排留用地。

（三）社会保障。根据《广东省人民政府办公厅转发省人力资源社会保障厅关于进一步完善我省被征地农民养老保障政策意见的通知》（粤府办〔2021〕22号）规定，核定该项目按征地安置补偿方案制定时我市平均每亩征收农用地区片综合地价2.43万元/亩的标准一次性计提征地社保费预存入“收缴被征地农民养老保障资金过渡户”，费用合计22.53339万元，专款用于被征地农民的基本养老保险补贴。分配方式为平均分配。

六、其他事项

(一) 公告时间: 2025年4月2日至2025年5月3日(不少于30日)。

(二) 补偿登记期限和方式。被征收土地所有权人及相关权利人应当在2025年4月2日至2025年5月3日内,持集体土地所有权证、集体土地使用权证、集体土地承包合同及身份证等证明材料至石龙镇裕兴路9号住建局3楼规划所(联系人:洗炬荣;电话:0769-86117933)办理征地补偿登记手续,请相互转告。未按期办理补偿登记的,其补偿内容以经确认或者公示的土地现状调查结果为准。

(三) 异议反馈渠道。对本征地补偿安置方案有异议的,请于2025年4月2日至2025年5月3日内持土地权属证明材料等向东莞市人民政府部门提交书面意见。异议提交地址为:石龙镇裕兴路9号住建局3楼规划所(联系人:洗炬荣;电话:0769-86117933;邮编:523326)。在规定时间内未提交书面意见的,视为无异议。我市将在收取意见后,对符合《土地管理法》《土地管理法实施条例》《广东省土地管理条例》规定条件的,依法依规组织听证。

特此公告。

附件1: 征地补偿安置方案公告附图

2: 应纳入养老保障范围的被征地农户名单

东莞市人民政府

2025年4月2日



应纳入养老保障范围的被征地农户名单

被征地农村集体经济组织：东莞市石龙镇黄家山股份经济联合社



序号	户编号	姓名	股份份数	补赔金额(元)	序号	户编号	姓名	股份份数	补赔金额(元)	序号	户编号	姓名	股份份数	补赔金额(元)	序号	户编号	姓名	股份份数	补赔金额(元)
1	001	黄树兴	2	268.41	64	017	林彩	1	134.21	127	031	黄效章	2	268.41	190	047	姚婉婷	1	134.21
2		卜欢	1	134.21	65		黄焕仪	1	134.21	128		陈松	1	134.21	191		黄韵志	1	134.21
3		黄丽兰	1	134.21	66		黄敏珠	1	134.21	129		黄容眼	1	134.21	192		黄京彬	1	134.21
4		黄炳南	1	134.21	67		黄少敏	1	134.21	130		周秀媚	1	134.21	193		黄妹	2	268.41
5		叶淑英	1	134.21	68		黄诗琪	1	134.21	131		黄灼良	1	134.21	194		黄锦泉	1	134.21
6		黄俊铭	1	134.21	69		黄浩钊	1	134.21	132		黄健青	1	134.21	195		陈彩莲	1	134.21
7	002	黄树强	1	134.21	70	018	黄满桥	1.5	201.31	133	032	黄健实	1	134.21	196	048	黄泽莹	1	134.21
8		黄锦香	1	134.21	71		陈月明	1	134.21	134		麦崧	1	134.21	197		黄泽彬	1	134.21
9		黄美顺	1	134.21	72		黄志坚	1	134.21	135		黄泳洪	1	134.21	198		黄德海	1	134.21
10	003	黄建辉	1	134.21	73	019	何琮章	3	402.62	136	033	陈钰科	1	134.21	199	049	梁丽媚	1	134.21
11		黄克仔	3	402.62	74		李淑敏	1	134.21	137		黄应钱	1	134.21	200		黄凤婵	1	134.21
12		黄仲棠	1	134.21	75		李淑敏	1	134.21	138		黄应开	1	134.21	201		黄锦柏	1	134.21
13	004	黄婉玲	1	134.21	76	020	李淑敏	1	134.21	139	034	黄富彬	1	134.21	202	050	黄志江	1	134.21
14		黄泳和	1	134.21	77		黄韵诗	1	134.21	140		黄洪根	1	134.21	203		黄卓梁	1	134.21
15		彭端	1	134.21	78		黄梓健	2	268.41	141		卜满群	1	134.21	204		黄志钦	1	134.21
16	005	黄锦棠	1	134.21	79	021	黄锦平	1	134.21	142	035	黄静例	1	134.21	205	051	黄燕丽	0.667	89.47
17		叶卓兰	1	134.21	80		黄锦成	1	134.21	143		黄初升	1	134.21	206		黄泳波	1	134.21
18		黄浩源	1	134.21	81		黄锦松	1	134.21	144		黄锦岭	1	134.21	207		黄伟军	3	402.62
19	006	李陈妹	2	268.41	82	022	黄转通	1	134.21	145	036	黄棋峰	1	134.21	208	052	黄丽华	0.4	53.68
20		何秀芬	1	134.21	83		黄树坤	1	134.21	146		黄德均	2	268.41	209		黄秀兰	0.4	53.68
21		黄碧媚	1	134.21	84		刘婉媚	2	268.41	147		叶佳景	1	134.21	210		黄秀莲	0.4	53.68
22	007	黄显强	1	134.21	85	023	黄志成	1	134.21	148	037	黄灼陶	1	134.21	211	053	黄平波	1.4	187.89
23		魏焕芬	1	134.21	86		黄炳成	1	134.21	149		黄灼松	1	134.21	212		黄发兴	1	134.21
24		黄碧洁	1	134.21	87		黄炳添	1	134.21	150		欧素云	1	134.21	213		黄嘉仪	1	134.21
25	008	黄洪琪	1	134.21	88	024	黄丽媚	1	134.21	151	038	黄子权	1	134.21	214	054	黄嘉琪	1	134.21
26		黄奕端	1	134.21	89		黄盛家	1	134.21	152		黄家莹	1	134.21	215		黄嘉玲	1	134.21
27		黄冷安	1	134.21	90		黄雅明	1	134.21	153		黄沛林	3	402.62	216		黄东稳	1	134.21
28	009	徐素珍	1	134.21	91	025	黄贵平	2	268.41	154	039	朱燕琴	1	134.21	217	055	刘爱	1	134.21
29		黄文杰	2	268.41	92		黄美玲	1	134.21	155		黄显杰	1	134.21	218		黄树均	1	134.21
30		黄子启	1	134.21	93		黄梓辉	1	134.21	156		叶凤婵	2	268.41	219		刘耀芳	2	268.41
31	010	黄子康	2	268.41	94	026	黄晓莹	1	134.21	157	040	黄永光	1	134.21	220	056	黄波	1	134.21
32		何润娟	1	134.21	95		黄洪佳	1	134.21	158		黄礼仪	1	134.21	221		黄桂香	1	134.21
33		黄玉娟	1	134.21	96		黄婉伦	1	134.21	159		黄晓琳	1	134.21	222		黄泽滔	1	134.21
34	011	黄玉英	1	134.21	97	027	黄泳洋	2	268.41	160	041	周检女	2	268.41	223	057	姚诗靖	1	134.21
35		黄锦水	1	134.21	98		刘碧雯	1	134.21	161		黄浩昌	1	134.21	224		黄容球	1	134.21
36		黄棋森	1	134.21	99		黄淑芬	1	134.21	162		黄玉楼	1	134.21	225		张柳琴	1	134.21
37	012	茹福	1	134.21	100	028	黄满弟	1	134.21	163	042	周燕桃	2	268.41	226	058	黄婉玲	1	134.21
38		黄树涛	1	134.21	101		黄妙眼	1	134.21	164		黄德成	1	134.21	227		黄柱斌	1	134.21
39		吕婉霞	1	134.21	102		尹月娥	1	134.21	165		谢燕红	1	134.21	228		黄俊杰	1	134.21
40	013	黄锦堂	1	134.21	103	029	黄耀明	1	134.21	166	043	黄朝欣	1	134.21	229	059	谢芳富	1	134.21
41		黄绮晴	1	134.21	104		李善琴	1	134.21	167		黄泳康	1	134.21	230		陈映霞	2	268.41
42		张冠	1	134.21	105		黄均翔	1	134.21	168		彭莞	1	134.21	231		黄瑞培	1.333	178.91
43	014	黄柏球	2	268.41	106	030	黄淑萍	1	134.21	169	044	黄建强	1	134.21	232	060	黄炳强	1.5	201.31
44		冼婉群	1	134.21	107		黄耀昌	1	134.21	170		熊丽贞	1	134.21	233		张瑞瑞	1	134.21
45		黄家伟	1	134.21	108		郭结	1	134.21	171		黄伊琳	1	134.21	234		黄留仁	1	134.21
46	015	黄家敏	1	134.21	109	031	黄智华	1	134.21	172	045	吴肖霞	1	134.21	235	061	黄晋云	1	134.21
47		黄树球	1	134.21	110		黄柳梅	1	134.21	173		黄兆宝	1	134.21	236		黄炳新	1.25	167.76
48		吴志颖	1	134.21	111		黄惠良	2	268.41	174		黄兆源	1	134.21	237		陈爱兰	1	134.21
49	016	黄小萍	1	134.21	112	032	王春玉	1	134.21	175	046	黄晓存	2	268.41	238	062	黄肖麟	1	134.21
50		黄少琳	1	134.21	113		黄耀光	1	134.21	176		黄爱玲	1	134.21	239		黄少康	1	134.21
51		黄健修	1	134.21	114		黄耀东	1	134.21	177		黄德泰	1	134.21	240		陈婉婷	1.25	167.76
52	017	黄翰流	2	268.41	115	033	黄惠明	2	268.41	178	047	陈玉婵	1	134.21	241	063	黄少强	1	134.21
53		李月婵	1	134.21	116		黄舒欣	1	134.21	179		黄耀辉	1	134.21	242		叶兴	2	268.41
54		黄沛康	1	134.21	117		宏婉娜	1	134.21	180		黄婉琪	1	134.21	243		姚婉昌	1	134.21
55	018	黄淑珍	1	134.21	118	034	黄沛峰	1	134.21	181	048	黄国东	1	134.21	244	064	谢耀仁	1	134.21
56		黄淑端	1	134.21	119		黄满望	1	134.21	182		张瑞希	1	134.21	245		陈婉	1	134.21
57		黄婉伦	2	268.41	120		刘婉媚	1	134.21	183		黄浩祥	1	134.21	246		思建斌	1	134.21
58	019	叶笑容	1	134.21	121	035	黄燕萍	1	134.21	184	049	朱燕荷	1.667	223.68	247	065	叶嘉英	1	134.21
59		黄永聪	1	134.21	122		黄智豪	1	134.21	185		黄婉贞	1	134.21	248		黄子军	2	268.41
60		刘荷	2	268.41	123		黄燕仪	1	134.21	186		黄泳湘	1	134.21	249		刘秀群	1	134.21
61	020	黄月柳	1	134.21	124	036	黄桂明	1	134.21	187	050	黄鸿婷	1	134.21	250	066	黄东明	1	134.21
62		黄绍修	1	134.21	125		张锦英	1	134.21	188		黄诗利	1	134.21	251		梁丽梅	1	134.21
63		黄江满	1.5	201.31	126		黄炜良	1	134.21	189		黄国强	1.667	223.68	252		黄顺欣	1	134.21



序号	户编号	姓名	股份份数	补赔金额(元)
253		黄顺婷	1	134.21
254		黄志均	1	134.21
255		黄伟光	1	134.21
256	070	单丽梅	1	134.21
257		黄淑珍	1	134.21
258		黄文均	1	134.21
259	071	黄裕根	1	134.21
260		刘群弟	1	134.21
261	072	茹银足	2	268.41
262		黄建成	1	134.21
263		陈平	2	268.41
264	073	黄芷莹	1	134.21
265		黄汝江	1	134.21
266		郭凤琼	1	134.21
267		卫国强	1.667	223.68
268		王笑霞	1	134.21
269	074	卫建邦	1	134.21
270		卫燕芳	1	134.21
271		卫燕兰	1	134.21
272		卫国良	1.667	223.68
273	075	黄银崧	1	134.21
274		卫建成	1	134.21
275		卫建康	1	134.21
276		卫国光	1.667	223.68
277	076	梁见和	1	134.21
278		卫建锋	1	134.21
279		卫燕梅	1	134.21
280	077	黄建斌	1	134.21
281		李妹	2	268.41
282		黄丽嫦	2	268.41
283		黄炽容	1	134.21
284	078	刘惠意	1	134.21
285		黄雪然	1	134.21
286		黄易弘	1	134.21
287	079	岑东好	1	134.21
288	080	黄妙慧	1	134.21
289	081	钟慧桂	3	402.62
290	082	黄月妹	1	134.21
291		黄月芬	1	134.21
292		张婉	1	134.21
293	083	黄梓豪	1	134.21
294		黄景辉	1	134.21
295		黄诗惠	1	134.21
296		黄柱森	1	134.21
297	084	刘妙芳	1	134.21
298		黄晓恩	1	134.21
299	085	黄裕桥	1	134.21
300		黄锡棠	1	134.21
301	086	黄月婵	1	134.21
302		黄嘉华	1	134.21
303		李银崧	2	268.41
304		黄永昌	3	402.62
305	087	谢玲凤	1	134.21
306		黄健麟	1	134.21
307		黄镇球	3	402.62
308	088	叶慧娟	1	134.21
309		黄晓静	1	134.21
310		黄伟恒	1	134.21
311	089	黄东海	2	268.41
312		李丽	1	134.21
313		黄树林	1	134.21
314	090	麦燕嫦	1	134.21
315		黄焕怡	1	134.21

序号	户编号	姓名	股份份数	补赔金额(元)
316		黄美儿	1	134.21
317		黄俊轩	1	134.21
318		黄树球	1	134.21
319		李床	1	134.21
320		黄伟洪	1	134.21
321	091	陈小茶	1	134.21
322		黄明杰	1	134.21
323		黄敬仪	1	134.21
324		黄衬弟	1	134.21
325		黄树标	1	134.21
326	092	张美钻	1	134.21
327		黄嘉伟	1	134.21
328		黄嘉乐	1	134.21
329		黄健安	1	134.21
330	093	杨倩婵	1	134.21
331		黄沛	1	134.21
332		陈有	3	402.62
333		黄辉	1	134.21
334	094	王葵香	1	134.21
335		黄少芬	1	134.21
336		黄志成	1	134.21
337		黄福荣	1	134.21
338	095	黄婉玲	1	134.21
339		黄佩儿	1	134.21
340		黄志豪	1	134.21
341		黄日昌	2	268.41
342		刘映霞	1	134.21
343		黄赛玲	1	134.21
344	096	黄巧妍	1	134.21
345		黄嘉敏	1	134.21
346		黄美莉	1	134.21
347		黄昌盛	2	268.41
348	097	黄卓颖	1	134.21
349		黄晓曼	1	134.21
350		黄有荣	2	268.41
351		黄秋容	1	134.21
352	098	黄金盛	1	134.21
353		黄炜	1	134.21
354		黄占弟	1	134.21
355	099	刘耀银	2.4	322.1
356		黄伟鸿	1	134.21
357		叶月好	2	268.41
358	100	顾树培	1	134.21
359		顾凤玲	1	134.21
360	101	黄树根	1	134.21
361		李月婵	1	134.21
362		黄炽强	1	134.21
363	102	顾小强	1	134.21
364		黄广发	1	134.21
365		黄雪贞	1	134.21
366		黄炽光	1	134.21
367	103	李小红	1	134.21
368		黄雪连	1	134.21
369		周艳彩	2	268.41
370	104	黄炽龙	1	134.21
371		刘女	1	134.21
372		毛见和	1	134.21
373	105	黄炽亮	1	134.21
374		黄少林	1	134.21
375		黄茂荣	1	134.21
376	106	徐影梅	1	134.21
377	107	邹葵	2	268.41
378		黄柱安	1	134.21

序号	户编号	姓名	股份份数	补赔金额(元)
379		何苑娟	1	134.21
380		黄绍通	1	134.21
381		黄带好	1	134.21
382	108	黄锦荣	1.333	178.94
383		黄锦洋	1	134.21
384	109	黄润群	1	134.21
385		黄锦强	1	134.21
386	110	郭雪飞	1	134.21
387		黄智轩	1	134.21
388	111	李月英	2	268.41
389		黄文仔	1.5	201.31
390	112	叶秀琼	1	134.21
391		黄伟强	1	134.21
392		李燕芳	1	134.21
393	113	黄祥	0.5	67.1
394		叶秩琴	2	268.41
395	114	黄凤田	1	134.21
396		黄转弟	1	134.21
397		黄庆球	3	402.62
398	115	黄佩诗	1	134.21
399		黄庆高	1	134.21
400	116	叶景欢	1	134.21
401		黄嘉琪	1	134.21
402		黄嘉伟	1	134.21
403	117	黄志伟	2	268.41
404		黄智亮	1	134.21
405	118	石泽霞	1	134.21
406	119	廖锦霞	2	268.41
407		黄婉勤	1	134.21
408	120	黄耀波	1	134.21
409		黄钰斌	1	134.21
410	121	廖艳云	1	134.21
411	122	黄卫贤	1	134.21
412	123	田永红	1	134.21
413		黄梓尧	1	134.21
414		黄润洪	1	134.21
415	124	黄女	1	134.21
416		黄少麟	1	134.21
417	125	李婉仪	1.333	178.94
418		黄淦泉	3	402.62
419	126	黄启荣	1	134.21
420		黄启标	1	134.21
421		黄锦松	1	134.21
422	127	胡美玲	1	134.21
423		陈惠兴	1	134.21
424		黄强	1	134.21
425	128	谢颖朝	1	134.21
426		黄泽铭	1	134.21
427		陈燕勤	1	134.21
428	129	黄淦稳	1	134.21
429		黄靖	1	134.21
430		黄日棠	3	402.62
431		陈良崧	1	134.21
432	130	黄志强	1	134.21
433		黄衬弟	1	134.21
434		黄衬红	1	134.21
435		黄耀通	1	134.21
436	131	刘见爱	1	134.21
437		黄润培	1	134.21
438		黄润傑	1	134.21
439		董兰静	2	268.41
440	132	黄丽连	1	134.21
441	133	黄伟阳	1	134.21

序号	户编号	姓名	股份份数	补赔金额(元)
442		姚玉环	1	134.21
443		黄甘福	1	134.21
444		黄柱斌	1	134.21
445		黄巨康	1	134.21
446	134	刘润莲	1	134.21
447		黄诗琪	1	134.21
448		黄振东	1	134.21
449		黄淦旭	2	268.41
450	135	叶宝莹	1	134.21
451		陈兴	2	268.41
452		黄少芬	1	134.21
453		黄高	1	134.21
454	136	冯有余	1	134.21
455		黄海泉	1	134.21
456		梁玉卿	1	134.21
457		黄富球	1	134.21
458	137	叶燕姿	1	134.21
459		黄俊杰	1	134.21
460		黄润通	1	134.21
461	138	李群英	1	134.21
462		黄树波	1	134.21
463		黄树城	1	134.21
464		黄耀晶	1.333	178.94
465	139	梁彩婵	1	134.21
466		黄淑君	1	134.21
467		黄淑霞	1	134.21
468		黄淑婷	1	134.21
469		黄柏枝	1	134.21
470		黄润安	1	134.21
471	140	陈月贤	1	134.21
472		黄丽华	1	134.21
473		黄丽芬	1	134.21
474		黄志稳	1	134.21
475		黄华	1	134.21
476	141	李连喜	1	134.21
477		黄嘉俊	1	134.21
478		黄富稳	1	134.21
479	142	林彩兰	1	134.21
480		黄柱光	1	134.21
481		黄柱培	1	134.21
482	143	黄富康	1.25	167.76
483		袁引章	1	134.21
484		黄芷琳	1	134.21
485		黄冠东	1	134.21
486		黄志祥	1	134.21
487	144	陈彩婵	1	134.21
488		黄海东	1	134.21
489		黄锡钦	2	268.41
490	145	黄妙嫦	1	134.21
491		黄志康	1	134.21
492		黄柳英	1	134.21
493		黄镜波	1	134.21
494	146	熊带顺	1	134.21
495		黄君濠	1	134.21
496		黄詠欣	1	134.21
497	147	刘润好	1	134.21
498	148	黄俊杰	2	268.41
499		黄柏贤	2	268.41
500	149	冯日凤	1	134.21
501		黄智浩	1	134.21
502		黄富容	1.25	167.76
503	150	唐水娣	1	134.21
504		黄金基	1	134.21

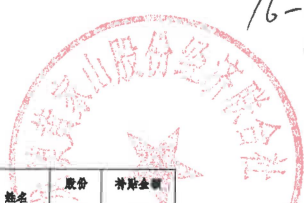

序号	户编号	姓名	股份份数	补贴金额(元)
505		黄月娥	1	134.21
506		黄富良	1.25	167.76
507	151	苏水琼	1	134.21
508		黄金辉	1	134.21
509		黄金柱	1	134.21
510		黄兆文	1.667	223.68
511		陈惠贤	1	134.21
512	152	黄永贞	1	134.21
513		黄永青	1	134.21
514		黄永权	1	134.21
515		黄兆稳	1.667	223.68
516		陈惠珍	1	134.21
517		黄巧玲	1	134.21
518	153	黄美玲	1	134.21
519		黄佩玲	1	134.21
520		黄焕玲	1	134.21
521		黄佩霞	1	134.21
522		黄沛仁	1	134.21
523		黄兆莹	1.667	223.68
524		郭桂凤	1	134.21
525	154	黄焯楦	1	134.21
526		黄嘉茵	1	134.21
527		黄嘉弟	1	134.21
528		黄富全	1	134.21
529	155	麦银开	1	134.21
530		黄子星	1	134.21
531		黄子聪	1	134.21
532	156	黄滢平	1	134.21
533		陈丽香	1	134.21
534		袁丽深	1	134.21
535	157	黄容根	1	134.21
536		黄智斌	1	134.21
537	158	黄容基	1	134.21
538	159	黄莹波	1	134.21
539	160	黄滢初	1	134.21
540		何傍多	1	134.21
541		黄富安	1.25	167.76
542	161	陈刘爱	1	134.21
543		黄泳豪	1	134.21
544		黄泳恩	1	134.21
545		黄锦昌	1	134.21
546	162	梁有娣	1	134.21
547		黄雯静	1	134.21
548		黄雯茵	1	134.21
549		黄耀堆	1.5	201.31
550	163	张丽勤	1	134.21
551		黄广源	1	134.21
552	164	刘凤莲	2	268.41
553		黄滢文	1	134.21
554	165	卢丽佳	1	134.21
555		黄志德	1	134.21
556		黄志星	1	134.21
557		黄创荣	1	134.21
558	166	姚群兴	1	134.21
559		黄振秋	1	134.21
560		黄诗敏	1	134.21
561	167	刘娇	2	268.41
562		黄富平	1	134.21
563		袁少群	1	134.21
564	168	黄佩莹	1	134.21
565		黄慧青	1	134.21
566		黄志彬	1	134.21
567	169	黄满亮	2	268.41

序号	户编号	姓名	股份份数	补贴金额(元)
568		王淑娴	1	134.21
569		黄浚桃	1	134.21
570		黄慧珊	1	134.21
571		黄滢洪	1	134.21
572	170	周女	1	134.21
573		黄秀英	1	134.21
574		黄志林	1	134.21
575	171	叶凤珠	1	134.21
576		黄家谦	1	134.21
577		黄锡庆	2	268.41
578		黄柳芳	1	134.21
579	172	叶映荷	1	134.21
580		黄志均	1	134.21
581		黄柳婷	1	134.21
582		黄柳弟	1	134.21
583		黄秋	2	268.41
584	173	黄伟杨	1	134.21
585		刘丽妮	1	134.21
586		黄佛佑	1	134.21
587	174	姚焕娣	1	134.21
588		黄泳豪	1	134.21
589		黄滢萍	1	134.21
590		叶凤英	2.5	335.52
591	175	黄焕玲	1	134.21
592		黄秋杰	1	134.21
593		黄锦全	1	134.21
594		徐月清	1	134.21
595	176	黄笑霞	1	134.21
596		黄振华	1	134.21
597		黄锦棠	1	134.21
598	177	麦秀弟	1	134.21
599		黄笑珍	1	134.21
600		黄镇鸿	1	134.21
601		黄满祥	2	268.41
602	178	李帝开	1	134.21
603		黄炳姬	1	134.21
604		陈婉娥	2	268.41
605	179	赖锦玉	1	134.21
606		黄佩莹	1	134.21
607		黄柏新	1	134.21
608		黄柏兴	1	134.21
609	180	叶转贞	1	134.21
610		黄宗耀	1	134.21
611	181	姚村红	1	134.21
612		黄储金	1	134.21
613		余丽先	1	134.21
614		黄日锦	2	268.41
615	182	李敬有	1	134.21
616		黄子夷	1	134.21
617	183	张妙兰	2	268.41
618		黄伟康	1	134.21
619		黄佛田	1	134.21
620	184	梁月妹	1	134.21
621		黄镇河	1	134.21
622		黄佩华	1	134.21
623		黄旭灼	3	402.62
624	185	王柳良	1	134.21
625		黄键婷	1	134.21
626		黄建桦	1	134.21
627	186	黄润齐	1	134.21
628		卢月傍	3	402.62
629	187	黄柱斌	1	134.21
630		黄滢云	1	134.21

序号	户编号	姓名	股份份数	补贴金额(元)
631	188	黄树德	2	268.41
632		陈旺	2	268.41
633	189	黄富帮	1	134.21
634		李群凤	2	268.41
635	190	李琴	2	268.41
636	191	陈艳梅	1.5	201.31
637	192	黄颂茵	1	134.21
638		黄卫东	1	134.21
639	193	朱清华	1	134.21
640		黄柱鹏	1	134.21
641		黄君婷	1	134.21
642		黄惠容	1	134.21
643		李慧清	1	134.21
644	194	黄煜康	1	134.21
645		黄煜良	1	134.21
646	195	黄润池	1	134.21
647		麦映章	1	134.21
648	196	黄启峰	2	268.41
649		黄柏根	1	134.21
650	197	周月欢	1	134.21
651	198	陈映妹	3	402.62
652		黄耀棉	2.333	313.15
653	199	黄衡弟	1	134.21
654		黄志杰	1	134.21
655	200	刘妹	2	268.41
656	201	李碧玉	2	268.41
657		黄景灿	2	268.41
658	202	黄凤英	1	134.21
659	203	黄映弟	0.5	67.1
660	204	黄映娣	0.5	67.1
661	205	黄映香	0.5	67.1
662	206	陈运流	2	268.41
663		黄佛池	1	134.21
664		黄富其	1	134.21
665	207	卫弟	1	134.21
666		黄子荣	1	134.21
667	208	黄子君	2	268.41
668		郭桥开	2	268.41
669	209	黄锡锋	1	134.21
670		黄佛湖	1	134.21
671		黄小敏	1	134.21
672	210	黄慧琳	1	134.21
673		陈肖莲	1	134.21
674		黄进锋	1	134.21
675	211	黄笑泰	2	268.41
676	212	黄松发	2	268.41
677	213	黄耀全	0.333	44.74
678		陈钰诗	1	134.21
679		陈许文	3	402.62
680	214	刘有平	1	134.21
681		陈玉娥	1	134.21
682		陈钰谦	1	134.21
683		刘丽媚	2	268.41
684	215	陈少峰	1	134.21
685		陈嘉敏	1	134.21
686	216	陈布	2	268.41
687		郭映莲	1	134.21
688	217	陈嘉乐	1	134.21
689		陈嘉琦	1	134.21
690	218	李桂顺	2	268.41
691	219	冯村兴	1	134.21
692		陈雪仪	1	134.21

序号	户编号	姓名	股份份数	补贴金额(元)
693		陈庆堂	1	134.21
694	220	李银弟	1	134.21
695		陈浩斌	1	134.21
696		陈凤婷	1	134.21
697	221	陈珠	2	268.41
698		朱耀初	1	134.21
699	222	朱丽笑	1	134.21
700		朱炜杰	1	134.21
701		朱燕萍	1	134.21
702		朱润年	1	134.21
703	223	谢结兰	1	134.21
704		朱杏怡	1	134.21
705		钟丽嫦	1	134.21
706	224	陈志洪	1	134.21
707		黄丽媚	1	134.21
708		陈晓敏	1	134.21
709		陈永锋	1	134.21
710		黄月妹	2	268.41
711	225	陈嘉俊	1	134.21
712		陈嘉辉	1	134.21
713		叶锦玲	2	268.41
714	226	黄云英	1	134.21
715		陈建安	1	134.21
716		陈叶映	1	134.21
717	227	梅雪淋	1	134.21
718		陈许强	1	134.21
719		陈悦芸	1	134.21
720		陈雪芳	1	134.21
721		陈树枝	1	134.21
722	228	陈叶梅	1	134.21
723		陈沛沃	1	134.21
724		黄彦华	1	134.21
725		陈建全	3	402.62
726	229	陈焕银	2	268.41
727		陈德志	1	134.21
728		陈凯燕	1	134.21
729		谭琼	2	268.41
730	230	朱燕媚	1	134.21
731		朱燕芬	1	134.21
732	231	朱绍东	1	134.21
733		黄映奎	1	134.21
734	232	朱秋研	1	134.21
735		朱润康	1	134.21
736	233	刘月兰	1	134.21
737	234	陈发	1	134.21
738		陈兆全	1	134.21
739	235	陈月莲	1	134.21
740		陈建宗	1	134.21
741		陈建棠	1	134.21
742		陈兆华	1	134.21
743		朱丽和	1	134.21
744	236	陈焕霞	1	134.21
745		陈柱森	1	134.21
746		周燕芬	1	134.21
747		陈浩斌	1	134.21
748		苏婉平	4	536.83
749	237	陈雪梅	1	134.21
750		陈柱峰	1	134.21
751	238	陈树	1	134.21
752		李有连	1	134.21
753		陈惠霞	3	402.62
754	239	陈韵诗	1	134.21
755		陈钜康	1	134.21



序号	户编号	姓名	股份份数	补册金额(元)
756		龚玉换	1	134.21
757		陈韵儿	1	134.21
758		陈日文	2	268.41
759	240	周彩莲	1	134.21
760		陈钜荣	1	134.21
761		陈钜添	1	134.21
762		陈锡其	1	134.21
763	241	陈小贤	1	134.21
764		李爱	1	134.21
765		陈德胜	1	134.21
766		黄光	1	134.21
767		刘丽华	1	134.21
768	242	黄玉标	1	134.21
769		卢向艳	1	134.21
770		黄玉波	1	134.21
771		黄洁莹	1	134.21
772		李连	1	134.21
773		吴转慈	2	268.41
774	243	陈沛良	1	134.21
775		陈焯	1	134.21
776		陈检爱	1	134.21
777		陈惠良	1.5	201.31
778	244	李兴	1	134.21
779		陈志松	1	134.21
780		陈志乐	1	134.21
781		陈惠池	1.5	201.31
782	245	王宛端	1	134.21
783		陈锦堂	1	134.21
784		陈锦波	1	134.21
785		陈惠灼	2.5	335.52
786	246	董玉清	1	134.21
787		陈佩仪	1	134.21
788		陈佩芳	1	134.21
789		陈佩琪	1	134.21
790		陈惠田	1.5	201.31
791	247	郭丽兰	1	134.21
792		陈志明	1	134.21
793		陈柳君	1	134.21
794	248	黄吕	2	268.41
795		黄锡钦	1	134.21
796	249	袁敬傍	1	134.21
797		黄裕民	1	134.21
798		黄裕华	1	134.21
799		陈润松	2	268.41
800	250	曹雪珍	1	134.21
801		陈智轩	1	134.21
802		王志强	1	134.21
803	251	张桂英	1	134.21
804		王振声	1	134.21
805		李忍芳	1	134.21
806		黎可勤	1	134.21
807	252	陈建成	1	134.21
808		陈建东	1	134.21
809		陈伟明	1	134.21
810	253	李娣	1	134.21
811		陈志成	1	134.21
812		陈志东	1	134.21
813	254	梁祖练	1	134.21
814		梁丽雯	1	134.21
815		吴笑群	1	134.21
816		陈锡潮	1	134.21
817	255	刘锦文	1	134.21
818		陈坤全	1	134.21

序号	户编号	姓名	股份份数	补册金额(元)
819		陈惠贞	1	134.21
820		林志森	1	134.21
821	256	张群丽	1	134.21
822		陈婉雯	1	134.21
823		陈国威	1	134.21
824		陈志成	1	134.21
825	257	李月开	1	134.21
826		陈伟杰	1	134.21
827		陈伟鹏	1	134.21
828		陈树榕	1	134.21
829	258	吴月琴	1	134.21
830		林志昌	1	134.21
831		林志东	1	134.21
832		陈建桦	1	134.21
833	259	毛秀勤	1	134.21
834		陈颖珊	1	134.21
835		陈思颖	1	134.21
836	260	黄美兴	1	134.21
837		刘耀群	1	134.21
838	261	黄光远	3	402.62
839		梁美欢	2	268.41
840	262	黄村红	1	134.21
841		黄庆佳	1	134.21
842		李润崧	2	268.41
843		陈惠洪	1	134.21
844	263	叶婉维	1	134.21
845		陈望柏	1	134.21
846		陈望松	1	134.21
847	264	陈叶锦	2	268.41
848		叶才意	1	134.21
849		陈沛洪	1	134.21
850	265	叶风明	1	134.21
851		陈荣辉	1	134.21
852		陈宝莹	1	134.21
853		陈容	1	134.21
854		刘群有	1	134.21
855	266	陈柱安	1	134.21
856		刘月欢	1	134.21
857		陈德伟	1	134.21
858		陈德铭	1	134.21
859	267	陈柱强	1	134.21
860		黄丽君	1	134.21
861		陈德鹏	1	134.21
862		梁杜稳	2	268.41
863	268	陈朝芳	1	134.21
864		梁翠珊	1	134.21
865		梁伙文	1	134.21
866		黄美蓉	2	268.41
867		梁树森	1	134.21
868	269	陈银英	1	134.21
869		梁永康	1	134.21
870		梁颖琪	1	134.21
871	270	刘娣	1	134.21
872	271	刘倩如	1	134.21
873	272	陈慕华	2	268.41
874		陈志均	1	134.21
875		黄玉芬	1	134.21
876	273	陈晓莹	1	134.21
877		陈煜聪	1	134.21
878		陈煜智	1	134.21
879		陈志刚	1	134.21
880	274	刘敏仪	1	134.21
881		陈颖欣	1	134.21

序号	户编号	姓名	股份份数	补册金额(元)
882	275	叶蕙齐	1	134.21
883		朱凌聪	1	134.21
884	276	朱智威	1	134.21
885		朱丽英	1	134.21
886		朱佩仪	1	134.21
887		朱智均	3	402.62
888	277	徐倚琴	1	134.21
889		朱佩欣	1	134.21
890		朱耀星	1	134.21
891	278	陈锦辉	1	134.21
892		陈广见	1	134.21
893	279	叶雅园	1	134.21
894		陈乐恒	1	134.21
895	280	陈广昌	1	134.21
896		谭丽琴	1	134.21
897		叶顺好	2	268.41
898	281	麦颖欣	1	134.21
899		麦振乐	1	134.21
900		黄俭	2	268.41
901	282	麦清胜	2	268.41
902		麦振杰	1	134.21
903		麦振伟	1	134.21
904	283	周淦群	2	268.41
905		麦兆邦	2	268.41
906	284	麦力夫	1	134.21
907		麦伟聪	1	134.21
908		麦锦棠	1	134.21
909	285	黄润崧	1	134.21
910		麦家星	1	134.21
911	286	麦柱良	4	536.83
912		麦伟棠	2	268.41
913	287	刘丽	1	134.21
914		麦志坚	1	134.21
915	288	黄燕勤	1	134.21
916		麦金壕	1	134.21
917		麦金成	1	134.21
918	289	麦润棋	3	402.62
919		麦旭森	3	402.62
920	290	叶女	1	134.21
921		麦锦沛	1	134.21
922		刘淑娴	1	134.21
923	291	曾照顺	2	268.41
924	292	梁婵	1	134.21
925		麦见崧	1	134.21
926		麦柱坤	1	134.21
927	293	黄柳顺	1	134.21
928		麦永丰	1	134.21
929		麦永升	1	134.21
930	294	陈转好	2	268.41
931		麦润傍	1	134.21
932	295	陈锦甜	1	134.21
933		麦镜明	1	134.21
934		麦慧莹	1	134.21
935		麦耀池	2	268.41
936		周有茹	1	134.21
937		麦亮轩	1	134.21
938	296	陈小敏	1	134.21
939		麦宇轩	1	134.21
940		周秀梅	1	134.21
941		麦湘钧	1	134.21
942		麦渭棋	1	134.21
943	297	梁燕球	1	134.21
944		麦敏玲	1	134.21

序号	户编号	姓名	股份份数	补册金额(元)
945		麦敏雯	1	134.21
946		黄月胜	1	134.21
947	298	麦梓楠	2	268.41
948		何柳开	1	134.21
949		麦启瑞	1	134.21
950		周转好	1	134.21
951		麦桥伟	1	134.21
952	299	卢丽娟	1	134.21
953		麦淑芳	1	134.21
954		麦乐思	1	134.21
955		麦增锋	1	134.21
956	300	麦树全	1	134.21
957		黄兴	1	134.21
958		麦雪峰	1	134.21
959	301	麦晋灿	1	134.21
960		麦带凤	1	134.21
961		麦建坤	1	134.21
962	302	陈玉娟	1	134.21
963		麦文治	1	134.21
964		麦建新	1	134.21
965	303	郑雪华	1	134.21
966		麦文轩	1	134.21
967	304	刘少兰	2	268.41
968		麦清乐	1	134.21
969	305	麦倩胜	3	402.62
970		麦渭祥	1	134.21
971	306	李丽贤	1	134.21
972		麦静思	1	134.21
973		麦朗铭	1	134.21
974		麦志朝	2	268.41
975		李葵芳	1	134.21
976	307	麦嘉琪	1	134.21
977		麦慕敏	1	134.21
978		麦润康	1	134.21
979		麦润枝	2	268.41
980	308	梁涌上	1	134.21
981		麦柱威	1	134.21
982		麦淑贤	1	134.21
983		麦钊帆	1	134.21
984	309	王焕弟	1	134.21
985		麦煜鹏	1	134.21
986		麦彩桦	1	134.21
987		黄丽焕	1	134.21
988	310	麦宝欣	1	134.21
989		麦宝仪	1	134.21
990		麦树文	1	134.21
991	311	陈映梅	1	134.21
992		麦彩云	1	134.21
993		麦浩辉	1	134.21
994	312	麦业成	1	134.21
995		陈村平	1	134.21
996		陈月柳	2	268.41
997	313	麦带兴	1	134.21
998		麦燕仪	1	134.21
999		麦永鸿	1	134.21
1000	314	麦日高	2	268.41
1001		刘凤茹	1	134.21
1002	315	麦海伦	1	134.21
1003		彭婉芳	1	134.21
1004		麦沛康	1	134.21
1005		麦沛豪	1	134.21
1006	316	麦兆昌	1	134.21
1007		黄李渠	1	134.21

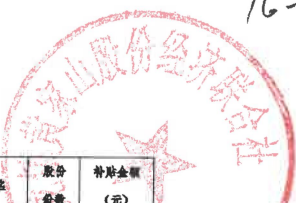

序号	户编号	姓名	股份份数	补册金额(元)
1008		麦羽婷	1	134.21
1009		麦翠雯	1	134.21
1010		麦紫程	1	134.21
1011	317	陈焕章	1	134.21
1012		麦杰盛	1	134.21
1013	318	麦嘉颖	1	134.21
1014		麦培鑫	1	134.21
1015	319	麦汉强	1	134.21
1016		梁有梅	1	134.21
1017	320	麦兆盛	3	402.62
1018		麦冲扬	2	268.41
1019		冯丽	1	134.21
1020	321	麦炬华	1	134.21
1021		麦海波	1	134.21
1022		麦树稳	1	134.21
1023	322	刘致雨	1	134.21
1024		麦燕茹	1	134.21
1025		麦锦新	2	268.41
1026	323	麦碧芳	1	134.21
1027		麦巧珊	1	134.21
1028		麦焯骏	1	134.21
1029		麦耀新	1	134.21
1030		刘多敬	1	134.21
1031	324	麦振然	1	134.21
1032		麦勤娇	1	134.21
1033		苏小敏	1	134.21
1034		麦楚斌	1	134.21
1035	325	陈葵兴	1	134.21
1036		麦梓杰	1	134.21
1037		麦佛奴	1	134.21
1038	326	熊娣	1	134.21
1039		麦冲仪	1	134.21
1040		麦惠成	1	134.21
1041		麦智青	2	268.41
1042	327	刘玲	1	134.21
1043	328	麦杰文	1	134.21
1044	329	麦伟文	1	134.21
1045		麦傅全	1	134.21
1046		陈傍珍	1	134.21
1047	330	麦振超	1	134.21
1048		麦黄柳	1	134.21
1049		麦黄海	1	134.21
1050		麦树桐	1	134.21
1051		麦清江	1	134.21
1052	331	谢宝珠	1	134.21
1053		周铅芬	1	134.21
1054		麦智杰	1	134.21
1055		麦炳林	1.5	201.31
1056	332	黄映欢	1	134.21
1057		麦建龙	1	134.21
1058		麦建昌	1	134.21
1059	333	吴礼和	1	134.21
1060		吴婉青	1	134.21
1061		麦炳良	1.5	201.31
1062	334	陈月英	1	134.21
1063		麦根华	1	134.21
1064		麦嘉仪	1	134.21
1065		麦强	2	268.41
1066	335	刘多琼	1	134.21
1067		麦润屏	1	134.21
1068		麦润丹	1	134.21
1069	336	麦见明	1	134.21
1070		郑惠莲	1	134.21

序号	户编号	姓名	股份份数	补册金额(元)
1071		麦带弟	1	134.21
1072		麦志杨	1	134.21
1073		麦冀雷	1	134.21
1074		麦洁莹	1	134.21
1075		麦树容	1	134.21
1076		董月桂	1	134.21
1077	337	麦海桐	1	134.21
1078		钟群顺	1	134.21
1079		麦嘉辉	1	134.21
1080		麦嘉莹	1	134.21
1081		麦树洪	2	268.41
1082	338	麦满源	1	134.21
1083		麦燕萌	1	134.21
1084		麦锦添	1	134.21
1085		林美兰	1	134.21
1086	339	麦炳坤	1	134.21
1087		麦炳桃	1	134.21
1088		周容	2	268.41
1089	340	麦庆林	1	134.21
1090		曾兰香	1	134.21
1091	341	陈荷	1	134.21
1092		麦树芬	2	268.41
1093	342	陈伟仪	1	134.21
1094		麦俊峰	1	134.21
1095		麦芷晴	1	134.21
1096		麦兆佳	1	134.21
1097	343	关秀英	1	134.21
1098		麦栩颖	1	134.21
1099		麦羽溪	1	134.21
1100		麦桥棠	1	134.21
1101	344	梁彩笑	1	134.21
1102		麦康祺	1	134.21
1103		麦耀棋	1	134.21
1104		麦炳权	1.5	201.31
1105		姚勤有	1	134.21
1106	345	吴丽艳	1	134.21
1107		麦浩源	1	134.21
1108		麦俊明	1	134.21
1109		麦志基	1	134.21
1110	346	姚雅	1	134.21
1111		麦伟强	1	134.21
1112		麦伟文	1	134.21
1113	347	麦穗浪	1	134.21
1114		梁玉娟	1	134.21
1115	348	麦穗滨	1	134.21
1116	349	余芬芬	1	134.21
1117		麦超群	1	134.21
1118		麦湛之	1	134.21
1119	350	麦满林	1	134.21
1120		张雨珍	1	134.21
1121	351	麦柱安	1	134.21
1122		罗顺欢	1	134.21
1123		麦建邦	1	134.21
1124	352	郑若燕	1	134.21
1125		麦文熙	1	134.21
1126	353	梁带好	1	134.21
1127		麦嘉伟	1	134.21
1128		谢祥英	1	134.21
1129	354	麦思缘	1	134.21
1130		麦卓泓	1	134.21
1131		麦普庆	1	134.21
1132	355	麦国庆	3	402.62
1133	356	麦敏斌	1	134.21

序号	户编号	姓名	股份份数	补册金额(元)
1134		李素婧	1	134.21
1135		麦煜阳	3	402.62
1136	357	麦文英	1	134.21
1137		麦文慧	1	134.21
1138	358	麦志斌	1	134.21
1139	359	麦炳光	0.5	67.1
1140	360	陈满朋	1	134.21
1141		叶锦贤	1	134.21
1142	361	陈鸿天	1	134.21
1143	362	陈芝霖	1	134.21
1144	363	陈鸿辉	1	134.21
1145		陈满森	1	134.21
1146	364	陈秀香	1	134.21
1147		陈镇烘	1	134.21
1148		陈月兰	1	134.21
1149		黄云冲	2	268.41
1150		陈靖雯	1	134.21
1151	365	陈舜培	1	134.21
1152		梁爱莲	1	134.21
1153		陈颖珊	1	134.21
1154		陈晨声	1	134.21
1155	366	梁柱光	1	134.21
1156		刘婉玲	1	134.21
1157		张灿辉	1	134.21
1158		叶财斌	1	134.21
1159	367	吴丽芬	1	134.21
1160		张润甜	1	134.21
1161		张栩莹	1	134.21
1162		张卫成	1	134.21
1163	368	张兆荣	1	134.21
1164		陈艳秋	1	134.21
1165		张树基	1	134.21
1166		张春发	3	402.62
1167		周惠芳	1	134.21
1168	369	张换怡	1	134.21
1169		张锦华	1	134.21
1170		张树林	1	134.21
1171		张佳泰	2	268.41
1172	370	郑凤琴	1	134.21
1173		张文杰	1	134.21
1174		林福康	3	402.62
1175	371	邓月友	1	134.21
1176		林润邦	1	134.21
1177		林润祥	1	134.21
1178		林福坚	1	134.21
1179	372	刘巧云	1	134.21
1180		林嘉颖	1	134.21
1181		林嘉健	1	134.21
1182	373	林妹	1	134.21
1183		谢笑	1	134.21
1184		卢秀丽	2	268.41
1185	374	林子谦	1	134.21
1186		林佩芝	1	134.21
1187	375	黎兴	2	268.41
1188		邹炳光	1	134.21
1189	376	叶罗娣	1	134.21
1190		邹嘉伟	1	134.21
1191		邹嘉华	1	134.21
1192		邹炳基	1	134.21
1193		利雅珠	1	134.21
1194	377	邹芷欣	1	134.21
1195		邹芷媚	1	134.21
1196		邹荣俊	1	134.21

序号	户编号	姓名	股份份数	补册金额(元)
1197		黄陈	1	134.21
1198		陈英	1	134.21
1199	378	黄世强	1	134.21
1200		张彩振	1	134.21
1201		黄树程	1	134.21
1202		黄树澄	1	134.21
1203		黄伦	1	134.21
1204		陈润多	1	134.21
1205	379	黄锡坚	1	134.21
1206		陈妙怡	1	134.21
1207		黄丽霞	1	134.21
1208	380	黄树辉	3	402.62
1209		张转弟	1	134.21
1210		戴东成	1	134.21
1211	381	陈秀霞	1	134.21
1212		戴润莲	1	134.21
1213		戴柱坚	1	134.21
1214	382	姚银倚	1	134.21
1215		戴惠钊	1	134.21
1216	383	黄丽银	2	268.41
1217		戴锡江	1	134.21
1218		麦海青	1	134.21
1219	384	戴均恬	1	134.21
1220		戴晋澄	1	134.21
1221		戴畅宏	1	134.21
1222		戴锡森	1	134.21
1223	385	陈燕仪	1	134.21
1224		戴焯杰	1	134.21
1225		陈树容	1.333	178.94
1226	386	林结茹	1	134.21
1227		陈键辉	1	134.21
1228		陈键杭	1	134.21
1229		陈树标	1.333	178.94
1230		叶沛娟	1	134.21
1231	387	陈家豪	1	134.21
1232		陈翔琪	1	134.21
1233		陈斯敏	1	134.21
1234		陈湘仪	1	134.21
1235		黄文	2	268.41
1236	388	钟振声	1	134.21
1237		黄佩仪	1	134.21
1238		钟树华	1	134.21
1239		陈树球	1.333	178.94
1240		麦妙玲	1	134.21
1241	389	陈靖霞	1	134.21
1242		陈靖媚	1	134.21
1243		陈柱荣	1	134.21
1244		陈锦华	1	134.21
1245	390	何邹晃	2	268.41
1246		黄品	1	134.21
1247		何成均	1	134.21
1248	391	莫贱	1	134.21
1249		何仲文	1	134.21
1250	392	李翠连	1	134.21
1251		王稳	1.333	178.94
1252	393	吴丽欢	1	134.21
1253		王滢祥	1	134.21
1254		王焕媚	1	134.21
1255		王备	1.333	178.94
1256	394	冯丽银	1	134.21
1257		王焕玲	1	134.21
1258		王志成	1	134.21
1259	395	王仔	1.333	178.94



序号	户编号	姓名	股数	补股金额(元)
1260		黄妙当	1	134.21
1261		王志傍	1	134.21
1262		王钰贞	1	134.21
1263	396	林柏枝	2	268.41
1264		谢海文	1	134.21
1265	397	刘淦森	1	134.21
1266		刘淦榕	1	134.21
1267	398	刘金玲	1	134.21
1268		苏耀光	2	268.41
1269		刘润淦	1	134.21
1270	399	苏桂波	1	134.21
1271		苏桂江	1	134.21
1272		苏耀坤	2	268.41
1273		张村兴	1	134.21
1274	400	苏桂泉	1	134.21
1275		苏敏智	1	134.21
1276		张容	1	134.21
1277		苏志明	1	134.21
1278	401	林润丽	1	134.21
1279		苏文基	1	134.21
1280		苏文康	1	134.21
1281		刘淦培	1	134.21
1282		梁雨梅	1	134.21
1283	402	刘桂英	1	134.21
1284		刘桂章	1	134.21
1285		刘沃滔	1	134.21
1286		游月娇	2	268.41
1287	403	郭志全	1	134.21
1288		黄燕君	1	134.21
1289		郭福钦	1	134.21
1290	404	何月明	1	134.21
1291		李敏	1	134.21
1292	405	黄炳坤	1	134.21
1293	406	苏国柱	2	268.41
1294		邝锦棠	2	268.41
1295		叶冬群	1	134.21
1296	407	邝淑贞	1	134.21
1297		邝卫国	1	134.21
1298		袁艳梅	1	134.21
1299		邝锦兴	2	268.41
1300		林丽芳	1	134.21
1301	408	邝伟洪	1	134.21
1302		邝淑仪	1	134.21
1303		邝淑明	1	134.21
1304		邝锦华	1	134.21
1305	409	黄群章	1	134.21
1306		邝伟民	1	134.21
1307	410	苏毓兴	2	268.41
1308	411	刘福娴	1	134.21
1309		林佛包	1	134.21
1310		王葵兴	1	134.21
1311	412	林毓棠	1	134.21
1312		林毓焜	1	134.21
1313		林佛祐	1	134.21
1314		萧世芬	1	134.21
1315		林静仪	1	134.21
1316	413	林静梅	1	134.21
1317		林润锦	1	134.21
1318		林美焕	1	134.21
1319		林卫东	1	134.21
1320	414	许柳梅	1	134.21
1321		林建棠	1	134.21
1322	415	李炳青	2	268.41

序号	户编号	姓名	股数	补股金额(元)
1323		张德炎	1	134.21
1324		张傍兴	1	134.21
1325		钟树厚	1	134.21
1326		陈娣	1	134.21
1327	416	钟福钦	1	134.21
1328		莫润章	1	134.21
1329		黄亮明	2	268.41
1330		麦凤玉	1	134.21
1331	417	黄志城	1	134.21
1332		黄妙贤	1	134.21
1333		周建明	1	134.21
1334	418	陈杰英	1	134.21
1335		周晓霞	1	134.21
1336		黄火灶	1	134.21
1337	419	苏庭峰	1	134.21
1338		苏凤仪	1	134.21
1339		陈树润	1.333	178.94
1340		袁秀云	1	134.21
1341	420	陈玉婷	1	134.21
1342		陈嘉慧	1	134.21
1343		陈永康	1	134.21
1344		戴耀成	2	268.41
1345	421	戴锦培	1	134.21
1346		戴淑君	1	134.21
1347	422	冼顺	1	134.21
1348		周锦流	1	134.21
1349		李月雯	1	134.21
1350	423	周伟鸿	1	134.21
1351		周伟强	1	134.21
1352		周锦昌	1	134.21
1353		杨葵顺	1	134.21
1354	424	周伟灏	1	134.21
1355		周伟聪	1	134.21
1356	425	杨沛英	2	268.41
1357		钟耀洪	2	268.41
1358		刘友钻	1	134.21
1359	426	钟丽银	1	134.21
1360		钟丽梅	1	134.21
1361		钟耀权	1	134.21
1362		刘礼琼	1	134.21
1363	427	钟柱星	1	134.21
1364		钟燕玲	1	134.21
1365		钟耀德	1	134.21
1366	428	刘汝爱	2	268.41
1367		钟志平	1	134.21
1368		黄福转	1	134.21
1369	429	钟嘉敏	1	134.21
1370		钟嘉辉	1	134.21
1371	430	卢灿森	4	536.83
1372	431	卢灿辉	1	131.43
1373		叶旭基	1	134.21
1374		李彩嫻	2	268.41
1375	432	叶雅雯	1	134.21
1376		叶雅婷	1	134.21
1377		叶展玮	1	134.21
1378		黄转弟	2	268.41
1379		李玉梅	1	134.21
1380	433	彭立辉	1	134.21
1381		彭俊朝	1	134.21
1382	434	彭合欢	1	134.21
1383		彭立莹	2	268.41
1384	435	黄婉华	1	134.21
1385		彭晓琪	1	134.21

序号	户编号	姓名	股数	补股金额(元)
1386		彭镜麟	1	134.21
1387		陈润女	2	268.41
1388		彭立峰	1	134.21
1389		彭笑嫻	1	134.21
1390	436	彭钻科	1	134.21
1391		彭浩然	1	134.21
1392		彭立胜	1	134.21
1393		彭锦棉	1	134.21
1394		李润崧	1	134.21
1395		彭立彬	1	134.21
1396	437	彭柳梅	1	134.21
1397		彭秀芬	1	134.21
1398		彭志兴	1	134.21
1399		彭焕仪	1	134.21
1400		彭松柏	1	134.21
1401		麦映焯	1	134.21
1402	438	彭润江	1	134.21
1403		黄爱顺	1	134.21
1404		彭柳眼	1	134.21
1405		彭景然	2	268.41
1406	439	张维好	1	134.21
1407		彭家伟	1	134.21
1408		彭柱安	2	268.41
1409		陈润笑	1	134.21
1410	440	彭树良	1	134.21
1411		彭有霞	1	134.21
1412		彭锦华	1	134.21
1413		陈月章	1	134.21
1414	441	彭乐昌	1	134.21
1415		彭佛桥	1	134.21
1416		彭佛坚	1	134.21
1417		彭锡洪	1	134.21
1418	442	邹淑珍	1	134.21
1419		彭子晴	1	134.21
1420		彭灿	2	268.41
1421		麦秀琼	1	134.21
1422	443	彭煜祥	1	134.21
1423		彭慧清	1	134.21
1424		周健芬	2	268.41
1425		周建珍	1	134.21
1426	444	张淑玲	1	134.21
1427		周嘉颖	1	134.21
1428		何福樟	1	134.21
1429	445	周池	1	134.21
1430		周卫良	1	134.21
1431		黄敬梅	1	134.21
1432	446	周润斌	1	134.21
1433		周丽芬	1	134.21
1434		何权	1	134.21
1435	447	沈肖维	1	134.21
1436		何锡庆	1	134.21
1437		黎德贤	1.333	178.94
1438		陈秋容	1	134.21
1439	448	黎智健	1	134.21
1440		黎菁儿	1	134.21
1441	449	黎少萍	0.333	44.74
1442	450	黎小燕	0.333	44.74
1443	451	叶碧仪	1	134.21
1444	452	梁伟明	1	134.21
1445		林新	1	134.21
1446		潘凤仪	1	134.21
1447	453	林耀洪	1	134.21
1448		林晓君	1	134.21

序号	户编号	姓名	股数	补股金额(元)
1449	454	胡月秀	1	134.21
1450	455	苏荷仔	1	134.21
1451	456	苏丽佳	1	134.21
1452		何润波	1	134.21
1453	457	陈丽云	1	134.21
1454		何议静	1	134.21
1455	458	林凤英	1	134.21
1456		梁伟冬	1	134.21
1457	459	谢晋	1	134.21
1458		梁雄超	1	134.21
1459	460	陈迪昂	0.167	22.37
1460	461	陈甄洁	0.167	22.37
1461	462	陈维桂	0.333	44.74
1462	463	黄带好	0.333	44.74
1463	464	黄婉兴	0.333	44.74
1464	465	黄婉梅	0.333	44.74
合计			1679	225333.9

东莞市石龙镇2024年度第七批次城镇建设用地图

16-9

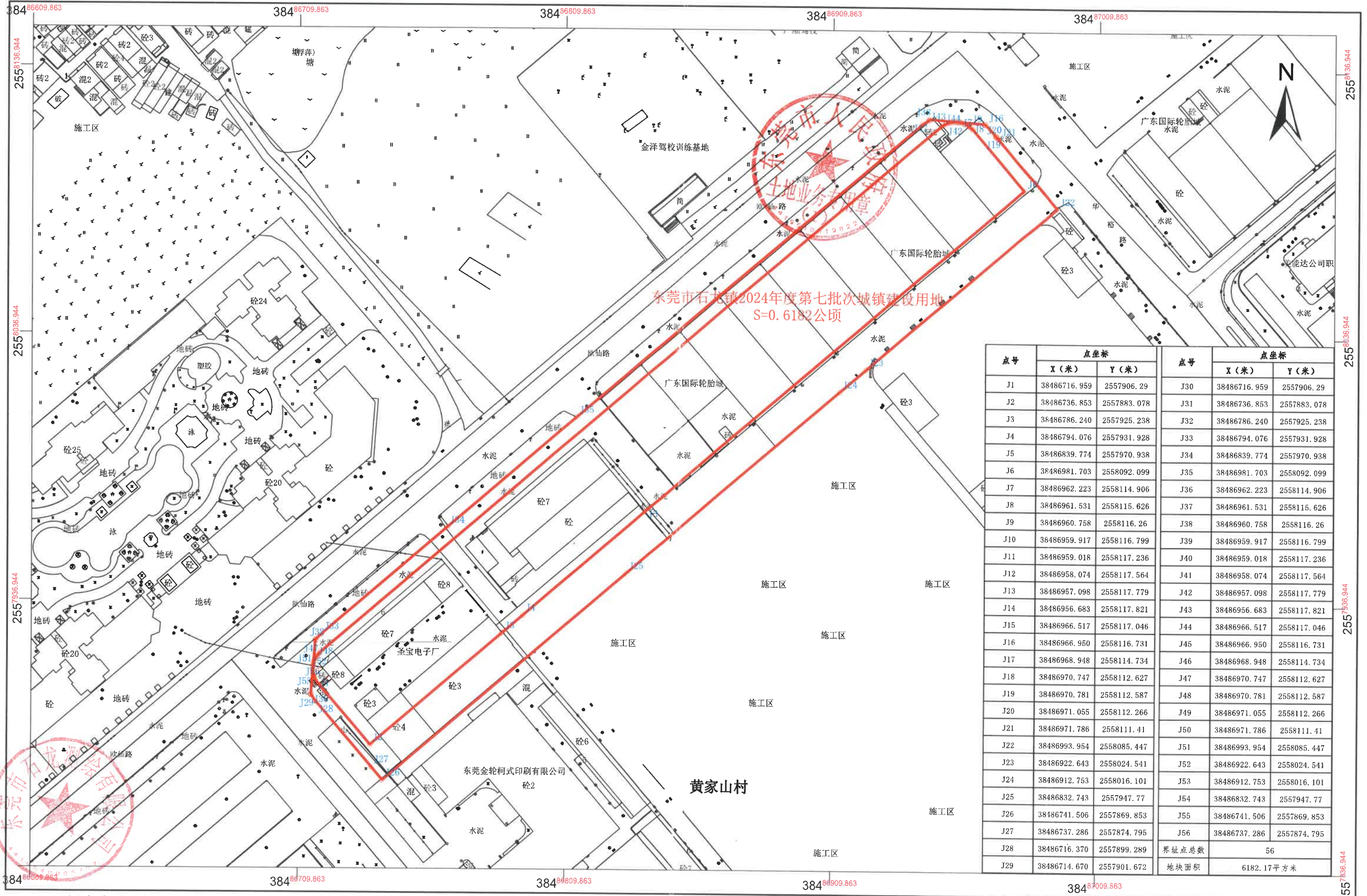

2000国家大地坐标系
1985国家高程基准
2024年12月数字化制图

1:1,300