

# 东莞市人民政府征地补偿安置方案公告

(4) 征补告〔2025〕2号

(本公告为第1次公告)

根据《中华人民共和国土地管理法》第四十七条、第四十八条，《中华人民共和国土地管理法实施条例》第二十七条、第二十八条，《广东省土地管理条例》第三十条的规定，我市政府组织编制了东莞市麻涌镇2025年度第四批次城镇建设用地区域内土地征收补偿安置方案，现将征收土地补偿安置有关事项公告如下：

## 一、征收范围

拟征收土地位于东莞市麻涌镇大步股份经济联合社、东莞市麻涌镇大步一片股份经济合作社、东莞市麻涌镇大步二片股份经济合作社、东莞市麻涌镇大步三片股份经济合作社、东莞市麻涌镇大步四片股份经济合作社、东莞市麻涌镇大步五片股份经济合作社、东莞市麻涌镇东太东村大元二股份经济合作社、东莞市麻涌镇东太东浦北方股份经济合作社、东莞市麻涌镇东太东浦东方股份经济合作社、东莞市麻涌镇东太东浦东风股份经济合作社、东莞市麻涌镇东太东浦西隅股份经济合作社、东莞市麻涌镇东太九宅二股份经济合作社、东莞市麻涌镇东太九宅三股份经济合作社范围内，具体位置详见附图。

实际征收土地范围以最终批准文件为准。

## 二、征收目的

根据《中华人民共和国土地管理法》第四十五条的规定，本次征收土地目的为由政府组织实施的能源、交通、水利、通信、邮政等基础设施建设需要用地。

## 三、土地现状

根据拟征收土地现状调查结果，拟征收土地现状为：

被征地农村集体经济组织	总面积 (公顷)	农用地						建设用地 (公顷)	未利用地 (公顷)
		小计 (公顷)	耕地 (公顷)	园地 (公顷)	林地 (公顷)	草地 (公顷)	其他农用地 (公顷)		
东莞市麻涌镇大步股份经济联合社	2.1708 (32.562亩)	1.4234 (21.351亩)	0	0.0278 (0.417亩)	0.0797 (1.1955亩)	1.3057 (19.5855亩)	0.0102 (0.153亩)	0.7474 (11.211亩)	0
东莞市麻涌镇大步一片股份经济合作社	1.2666 (18.999亩)	1.2294 (18.441亩)	0	1.0984 (16.476亩)	0	0	0.1310 (1.965亩)	0.0372 (0.558亩)	0
东莞市麻涌镇大步二片股份经济合作社	0.0007 (0.0105亩)	0.0007 (0.0105亩)	0	0	0	0	0.0007 (0.0105亩)	0	0
东莞市麻涌镇大步三片股份经济合作社	0.0999 (1.4985亩)	0.0927 (1.3905亩)	0	0.0120 (0.18亩)	0	0.0807 (1.2105亩)	0	0.0072 (0.108亩)	0
东莞市麻涌镇大步四片股份经济合作社	0.0384 (0.576亩)	0.0346 (0.519亩)	0	0	0.0228 (0.342亩)	0.0099 (0.1485亩)	0.0019 (0.0285亩)	0.0038 (0.057亩)	0
东莞市麻涌镇大步五片股份经济合作社	0.0364 (0.546亩)	0.0084 (0.126亩)	0	0	0	0.0084 (0.126亩)	0	0.0280 (0.42亩)	0
东莞市麻涌镇东太东村大元二股份经济合作社	0.3766 (5.649亩)	0.0130 (0.195亩)	0	0	0.0070 (0.105亩)	0	0.0060 (0.09亩)	0.3636 (5.454亩)	0
东莞市麻涌镇东太东浦北方股份经济合作社	0.2559 (3.8385亩)	0.0229 (0.3435亩)	0	0	0.0115 (0.1725亩)	0	0.0114 (0.171亩)	0.2330 (3.4950亩)	0
东莞市麻涌镇东太东浦东方股份经济合作社	0.0710 (1.065亩)	0.0036 (0.054亩)	0	0	0.0036 (0.054亩)	0	0	0.0674 (1.0110亩)	0

东莞市麻涌镇东太东浦 东风股份经济合作社	0.5456 (8.184 亩)	0.0440 (0.66 亩)	0	0	0.0424 (0.636 亩)	0	0.0016 (0.024 亩)	0.5016 (7.524 亩)	0
东莞市麻涌镇东太东浦 西隅股份经济合作社	0.2914 (4.371 亩)	0.0191 (0.2865 亩)	0	0	0.0191 (0.2865 亩)	0	0	0.2723 (4.0845 亩)	0
东莞市麻涌镇东太九宅 二股份经济合作社	0.5631 (8.4465 亩)	0.0375 (0.5625 亩)	0.0030 (0.045 亩)	0	0.0286 (0.429 亩)	0	0.0059 (0.0885 亩)	0.5256 (7.884 亩)	0
东莞市麻涌镇东太九宅 三股份经济合作社	0.8690 (13.035 亩)	0.0765 (1.1475 亩)	0.0708 (1.062 亩)	0	0	0	0.0057 (0.0855 亩)	0.7925 (11.8875 亩)	0
合计	6.5854 (98.781 亩)	3.0058 (45.087 亩)	0.0738 (1.107 亩)	1.1382 (17.073 亩)	0.2147 (3.2205 亩)	1.4047 (21.0705 亩)	0.1744 (2.616 亩)	3.5796 (53.694 亩)	0

#### 四、补偿方式和标准

##### (一) 土地补偿费和安置补助费标准

根据《东莞市人民政府关于公布实施征收农用地区片综合地价的公告》（东府〔2024〕28号）的规定，土地补偿费标准为 137.55 万元/公顷（9.17 万元/亩），安置补助费标准为 58.95 万元/公顷（3.93 万元/亩）。

##### (二) 青苗补偿

按《关于印发（麻涌镇征地补偿办法）的通知》（麻府〔2016〕10号）的规定，青苗补偿补偿标准为 22.5 万元/公顷（1.5 万元/亩）。

#### 五、安置方式和社会保障

(一) 货币安置。有关费用已包含在土地补偿费与安置补助费中。

(二) 留用地安置。根据《广东省人民政府办公厅关于加强征收农村集体土地留用地安置管理工作的意见》（粤府办〔2016〕30号）的规定，按实际征收土地面积的 10%，按照 581.0 万元/公顷（38.7333 万元/亩）折算货币补偿安排留用地。

(三) 社会保障。根据《广东省人民政府办公厅转发省人力资源社会保障厅关于进一步完善我省被征地农民养老保障政策意见的通知》（粤府办〔2021〕22号）规定，核定该项目按我市平均每亩征收农用地区片综合地价 16.2 万元/亩的 15% 标准一次性计提征地社保费预存入“收缴被征地农民养老保障资金过渡户”，费用合计 2400378.30 元，专款用于被征地农民的基本养老保险补贴，分配方式为平均分配。

#### 六、其他事项

(一) 公告时间：2025 年 7 月 22 日至 2025 年 8 月 22 日。

(二) 补偿登记期限和方式。被征收土地所有权人及相关权利人应当在 2025 年 7 月 23 日至 2025 年 8 月 20 日内，持集体土地所有权证、集体土地使用权证、集体土地承包合同及身份证等证明材料至麻涌镇广麻大道 1 号镇政府 515 办公室（联系人：莫志斌；电话：88822499）办理征地补偿登记手续，请相互转告。未按期办理补偿登记的，其补偿内容以经确认或者公示的土地现状调查结果为准。

(三) 异议反馈渠道。对本征地补偿安置方案有异议的，请于 2025 年 7 月 23 日至 2025 年 8 月 20 日内持土地权属证明材料等向我市麻涌镇城市更新中心提交书面意见。异议提交地址为：麻涌镇广麻大道 1 号镇政府 515 办公室（联系人：莫志斌；电话：88822499）。在规定时间内未提交书面意见的，视为无异议。我市将在收取意见后，对符合《土地管理法》《土地管理法实施条例》《广东省土地管理条例》规定条件的，依法依规组织听证。

特此公告。

- 附件：1：征地补偿安置方案附图  
2：应纳入养老保障范围的被征地农户名单



公开方式：主动公开

2547.590-38455.402	2547.590-38456.050	2547.590-38456.698
2547.194-38455.402		2547.194-38456.698
2546.798-38455.402	2546.798-38456.050	2546.798-38456.698

# 东莞市麻涌镇人民政府

## 2547.194-38456.050

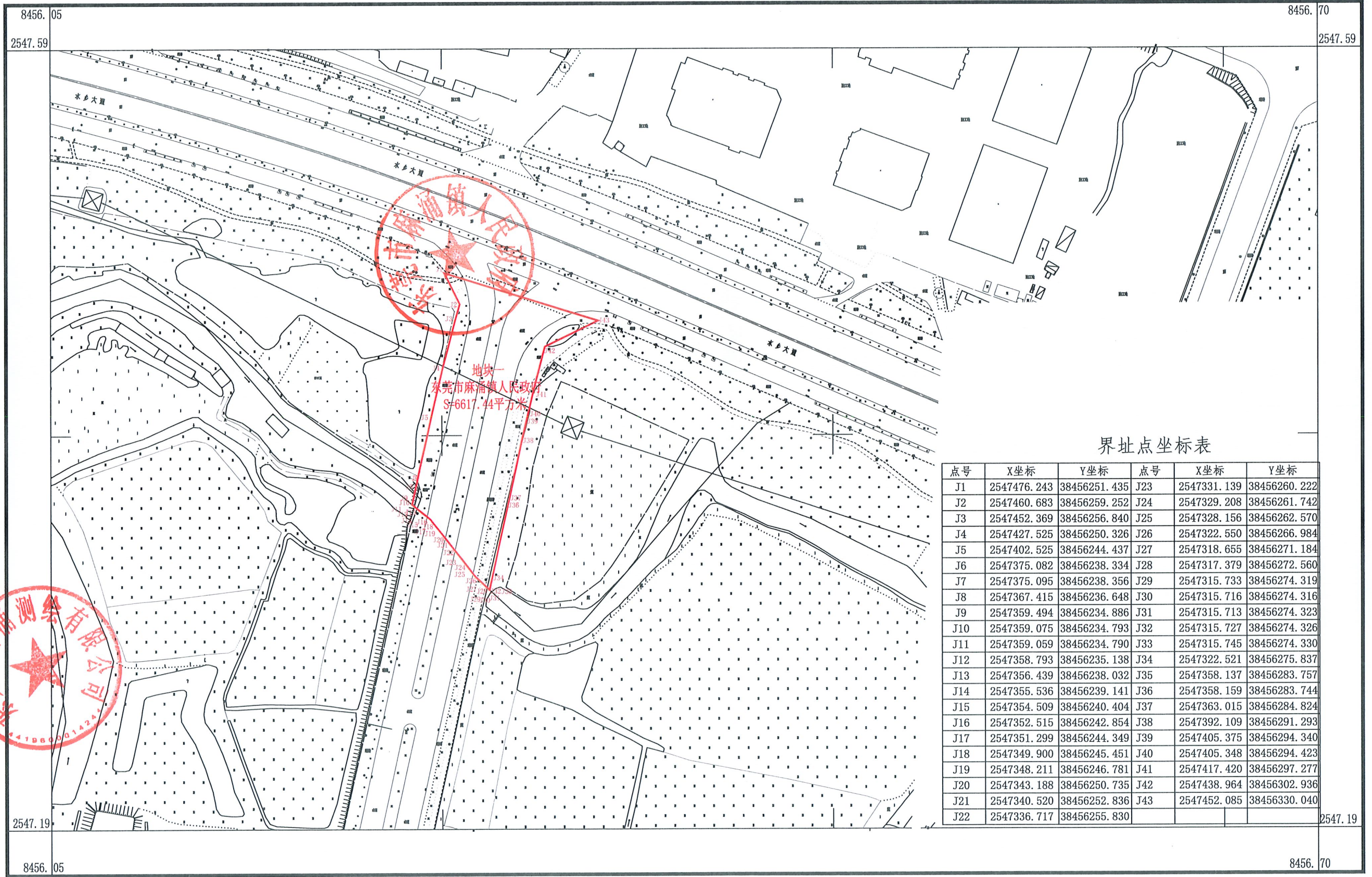

界址点坐标表

点号	X坐标	Y坐标	点号	X坐标	Y坐标
J1	2547476.243	38456251.435	J23	2547331.139	38456260.222
J2	2547460.683	38456259.252	J24	2547329.208	38456261.742
J3	2547452.369	38456256.840	J25	2547328.156	38456262.570
J4	2547427.525	38456250.326	J26	2547322.550	38456266.984
J5	2547402.525	38456244.437	J27	2547318.655	38456271.184
J6	2547375.082	38456238.334	J28	2547317.379	38456272.560
J7	2547375.095	38456238.356	J29	2547315.733	38456274.319
J8	2547367.415	38456236.648	J30	2547315.716	38456274.316
J9	2547359.494	38456234.886	J31	2547315.713	38456274.323
J10	2547359.075	38456234.793	J32	2547315.727	38456274.326
J11	2547359.059	38456234.790	J33	2547315.745	38456274.330
J12	2547358.793	38456235.138	J34	2547322.521	38456275.837
J13	2547356.439	38456238.032	J35	2547358.137	38456283.757
J14	2547355.536	38456239.141	J36	2547358.159	38456283.744
J15	2547354.509	38456240.404	J37	2547363.015	38456284.824
J16	2547352.515	38456242.854	J38	2547392.109	38456291.293
J17	2547351.299	38456244.349	J39	2547405.375	38456294.340
J18	2547349.900	38456245.451	J40	2547405.348	38456294.423
J19	2547348.211	38456246.781	J41	2547417.420	38456297.277
J20	2547343.188	38456250.735	J42	2547438.964	38456302.936
J21	2547340.520	38456252.836	J43	2547452.085	38456330.040
J22	2547336.717	38456255.830			

东莞市麻涌镇测绘有限公司

2000国家大地坐标系, 1985国家高程基准, 选高距为0.5米  
 GB/T20257.1-2017国家基本比例尺地形图图式 第1部分:  
 1:500 1:1000 1:2000地形图图式  
 2025年1月测制。

1:2000

附注:

测量员: 袁中冠  
 制图员: 萧应年  
 审核员: 陈超毅



2547.450- 38455.352	2547.450- 38456.000	2547.450- 38456.648
2547.054- 38455.352		2547.054- 38456.648
2546.658- 38455.352	2546.658- 38456.000	2546.658- 38456.648

# 东莞市麻涌镇人民政府

## 2547.054-38456.000

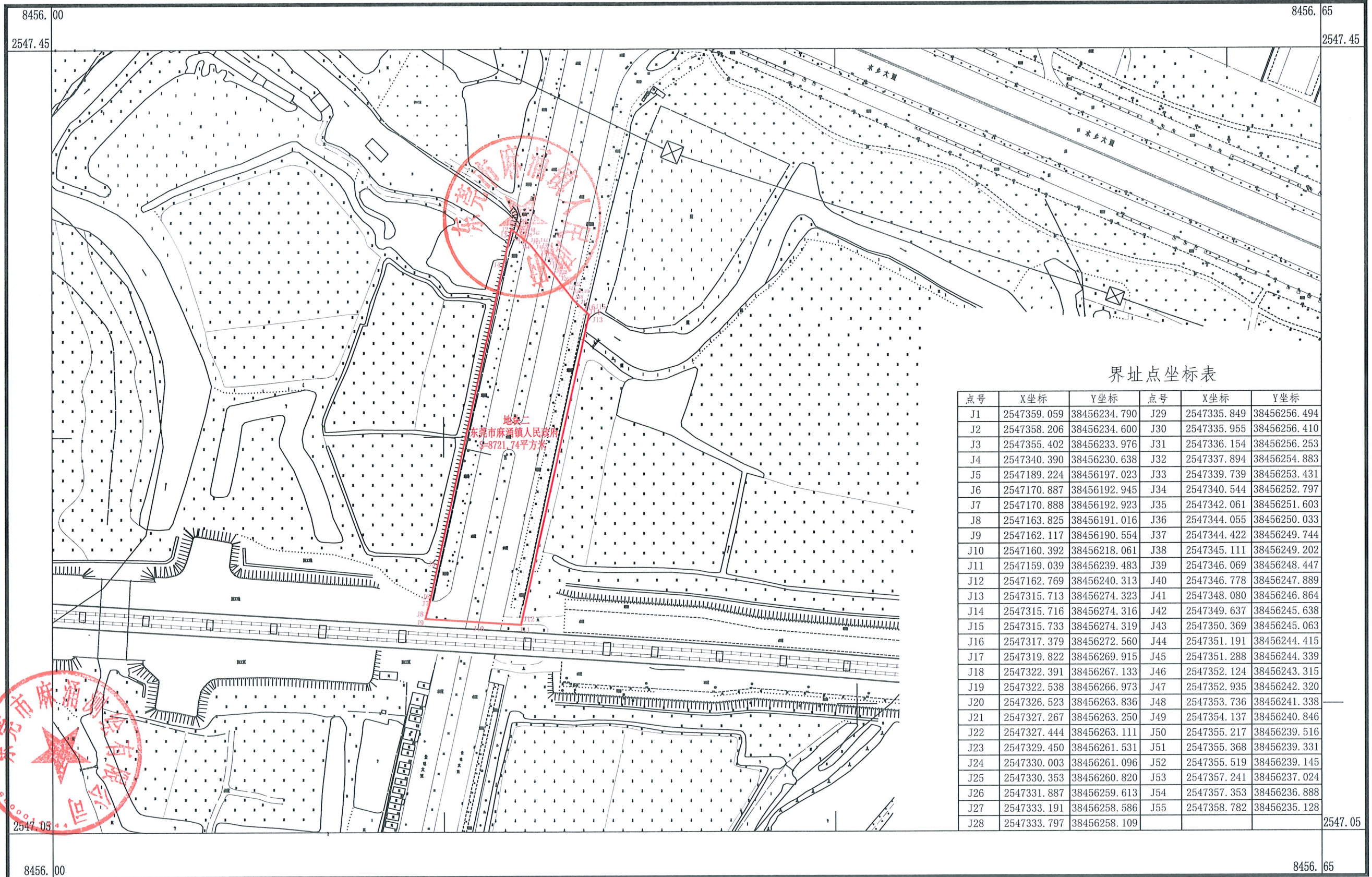

东莞市麻涌测绘有限公司

2000国家大地坐标系, 1985国家高程基准, 选高距为0.5米  
 GB/T20257.1-2017国家基本比例尺地形图图式 第1部分:  
 1:500 1:1000 1:2000地形图图式  
 2025年1月测制。

1:2000

附注:

测量员: 袁中冠  
 制图员: 黄应年  
 审核员: 陈超毅



2547.194-38454.828	2547.194-38455.800	2547.194-38456.772
2546.600-38454.828		2546.600-38456.772
2546.006-38454.828	2546.006-38455.800	2546.006-38456.772

# 东莞市麻涌镇人民政府

## 2546.600-38455.800

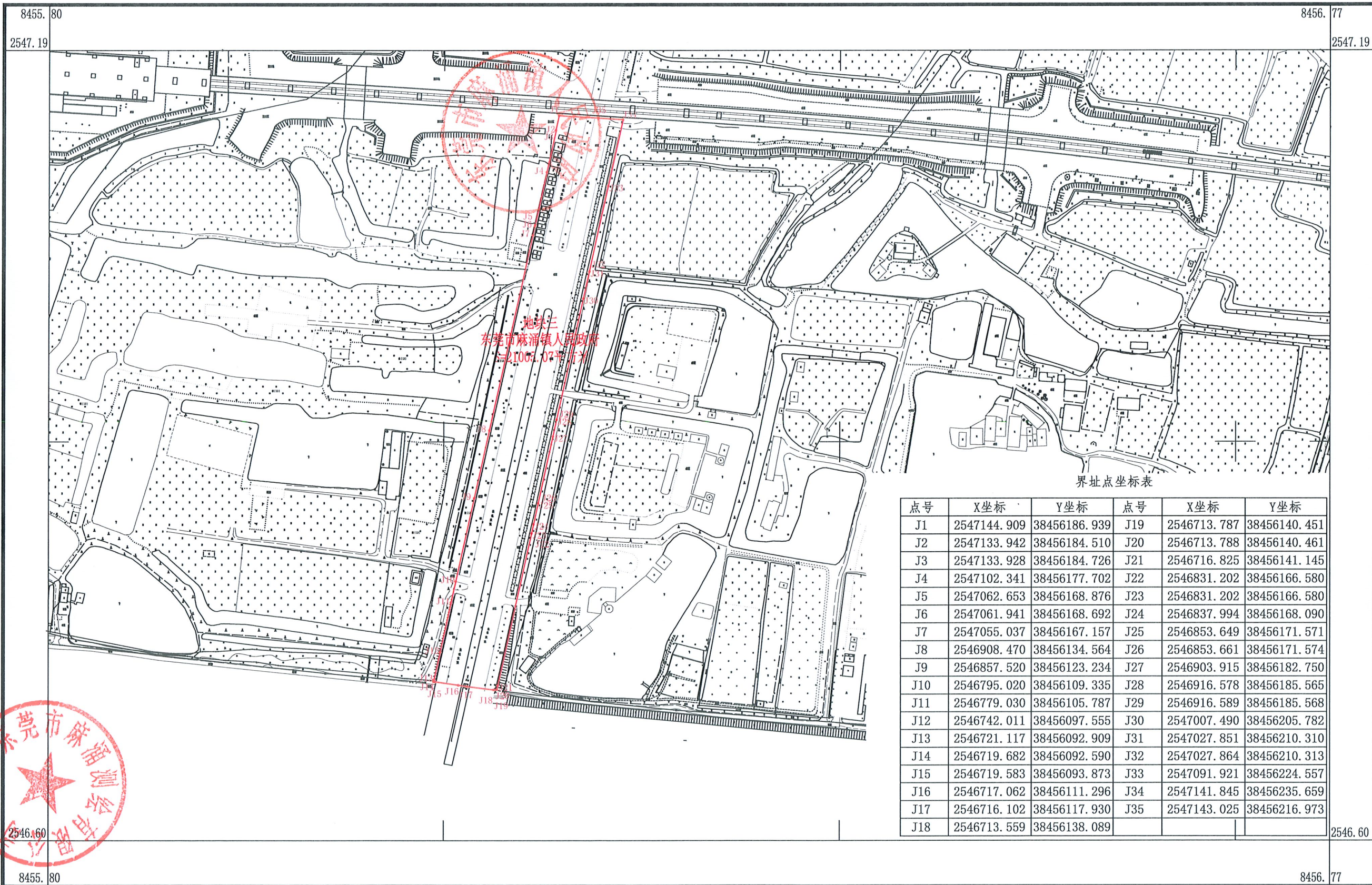

界址点坐标表

点号	X坐标	Y坐标	点号	X坐标	Y坐标
J1	2547144.909	38456186.939	J19	2546713.787	38456140.451
J2	2547133.942	38456184.510	J20	2546713.788	38456140.461
J3	2547133.928	38456184.726	J21	2546716.825	38456141.145
J4	2547102.341	38456177.702	J22	2546831.202	38456166.580
J5	2547062.653	38456168.876	J23	2546831.202	38456166.580
J6	2547061.941	38456168.692	J24	2546837.994	38456168.090
J7	2547055.037	38456167.157	J25	2546853.649	38456171.571
J8	2546908.470	38456134.564	J26	2546853.661	38456171.574
J9	2546857.520	38456123.234	J27	2546903.915	38456182.750
J10	2546795.020	38456109.335	J28	2546916.578	38456185.565
J11	2546779.030	38456105.787	J29	2546916.589	38456185.568
J12	2546742.011	38456097.555	J30	2547007.490	38456205.782
J13	2546721.117	38456092.909	J31	2547027.851	38456210.310
J14	2546719.682	38456092.590	J32	2547027.864	38456210.313
J15	2546719.583	38456093.873	J33	2547091.921	38456224.557
J16	2546717.062	38456111.296	J34	2547141.845	38456235.659
J17	2546716.102	38456117.930	J35	2547143.025	38456216.973
J18	2546713.559	38456138.089			

东莞市麻涌测绘有限公司

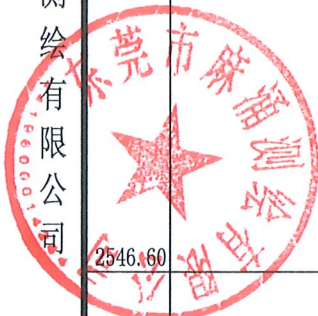

2000国家大地坐标系, 1985国家高程基准, 选高距为0.5米  
 GB/T20257.1-2017国家基本比例尺地形图图式 第1部分:  
 1:500 1:1000 1:2000地形图图式  
 2025年1月测制。

1:3000

附注:

测量员: 袁中冠  
 制图员: 萧应年  
 审核员: 陈超毅



2547.539-38456.115	2547.539-38456.439	2547.539-38456.763
2547.341-38456.115		2547.341-38456.763
2547.143-38456.115	2547.143-38456.439	2547.143-38456.763

东莞市麻涌镇人民政府  
2547.341-38456.439

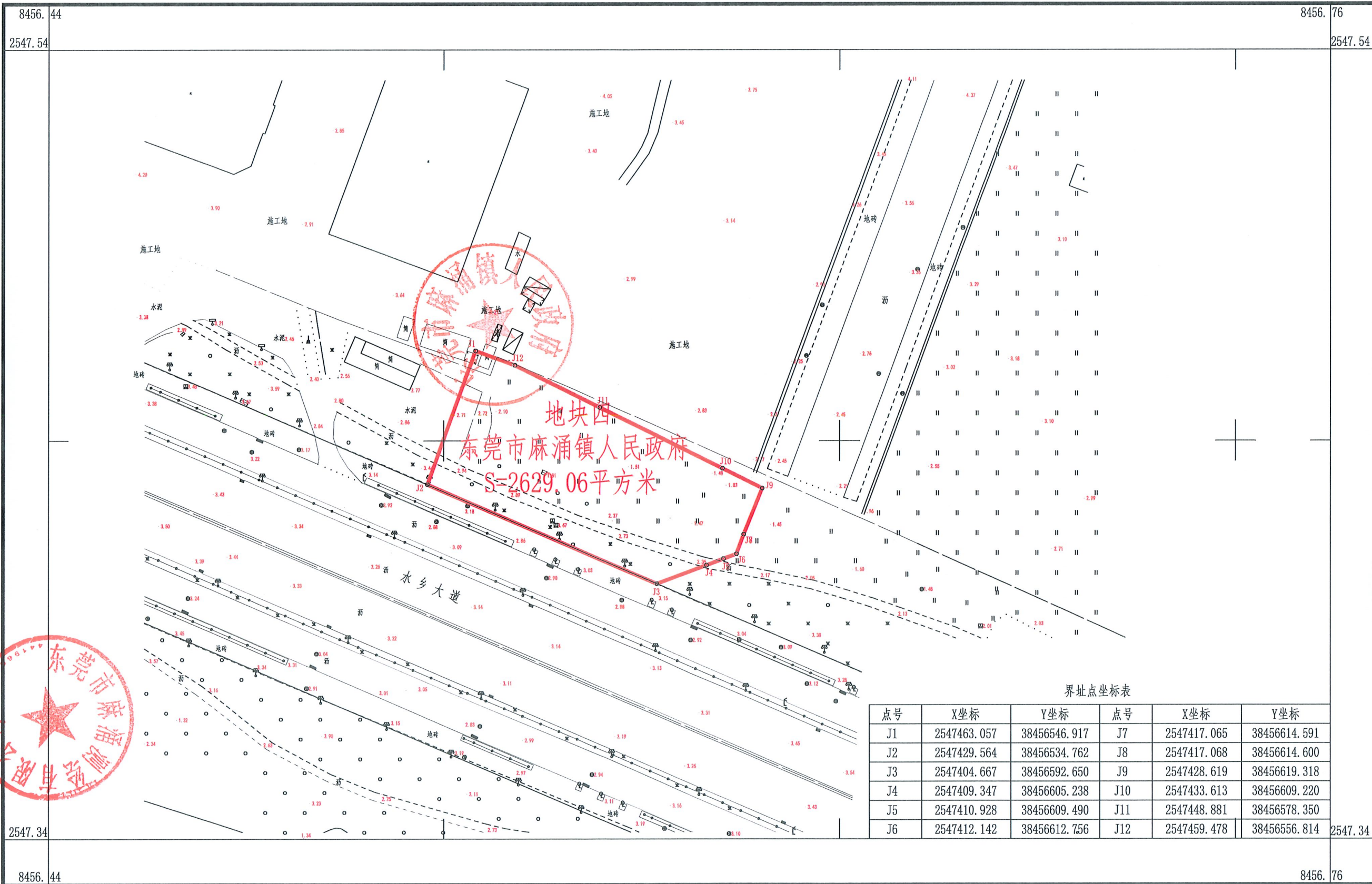

界址点坐标表

点号	X坐标	Y坐标	点号	X坐标	Y坐标
J1	2547463.057	38456546.917	J7	2547417.065	38456614.591
J2	2547429.564	38456534.762	J8	2547417.068	38456614.600
J3	2547404.667	38456592.650	J9	2547428.619	38456619.318
J4	2547409.347	38456605.238	J10	2547433.613	38456609.220
J5	2547410.928	38456609.490	J11	2547448.881	38456578.350
J6	2547412.142	38456612.756	J12	2547459.478	38456556.814

东莞市麻涌测绘有限公司



2000国家大地坐标系, 1985国家高程基准, 选高距为0.5米  
GB/T20257.1-2017国家基本比例尺地形图图式 第1部分:  
1:500 1:1000 1:2000地形图图式  
2025年1月测制。

1:1000

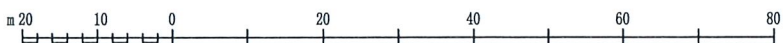

附注:

测量员: 袁中冠  
制图员: 萧应年  
审核员: 陈超毅

2547.524-38456.275	2547.524-38456.599	2547.524-38456.923
2547.326-38456.275		2547.326-38456.923
2547.128-38456.275	2547.128-38456.599	2547.128-38456.923

## 东莞市麻涌镇人民政府

### 2547.326-38456.599

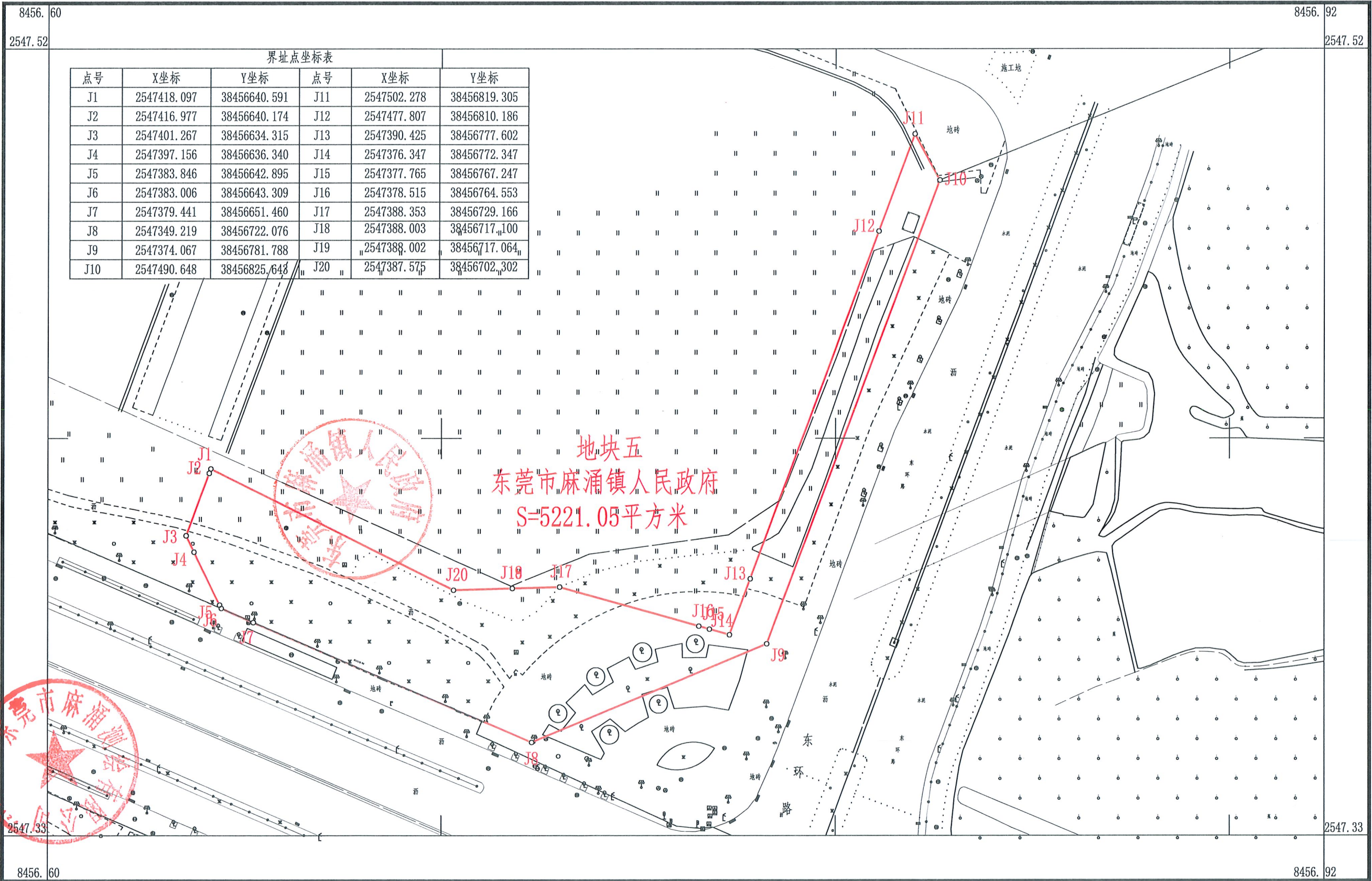

东莞市麻涌测绘有限公司

2000国家大地坐标系, 1985国家高程基准, 选高距为0.5米  
 GB/T20257.1-2017国家基本比例尺地形图图式 第1部分:  
 1:500 1:1000 1:2000地形图图式  
 2025年1月测制。

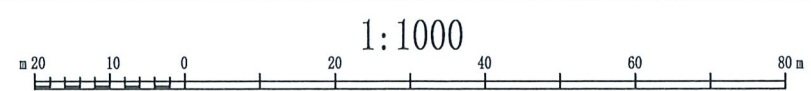

测量员: 袁中冠  
 制图员: 萧应年  
 审核员: 陈超毅

2547.926-38454.828	2547.926-38455.307	2547.926-38455.786
2547.635-38454.828		2547.635-38455.786
2547.343-38454.828	2547.343-38455.307	2547.343-38455.786

东莞市麻涌镇人民政府  
2547.635-38455.307

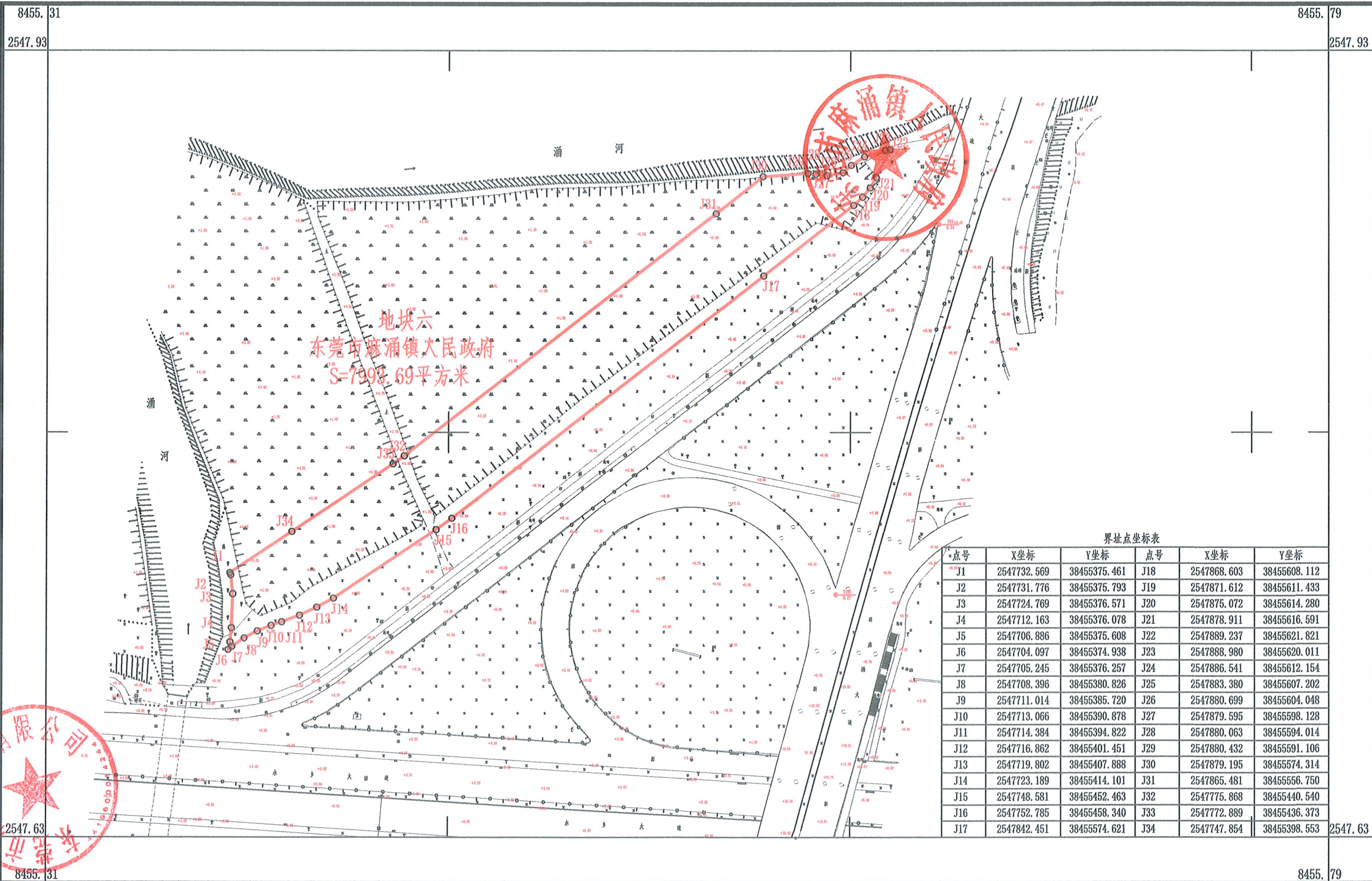

东莞市麻涌测绘有限公司

2000国家大地坐标系, 1985国家高程基准, 边高距为0.5米  
GB/T20257.1-2017国家基本比例尺地形图图式 第1部分:  
1:500 1:1000 1:2000地形图图式  
2025年1月测制。

1:1500



附注:

测量员: 袁中冠  
制图员: 萧应年  
审核员: 陈超毅

2547.647- 38454.150	2547.647- 38454.798	2547.647- 38455.446
2547.251- 38454.150		2547.251- 38455.446
2546.855- 38454.150	2546.855- 38454.798	2546.855- 38455.446

东莞市麻涌镇人民政府  
2547.251-38454.798

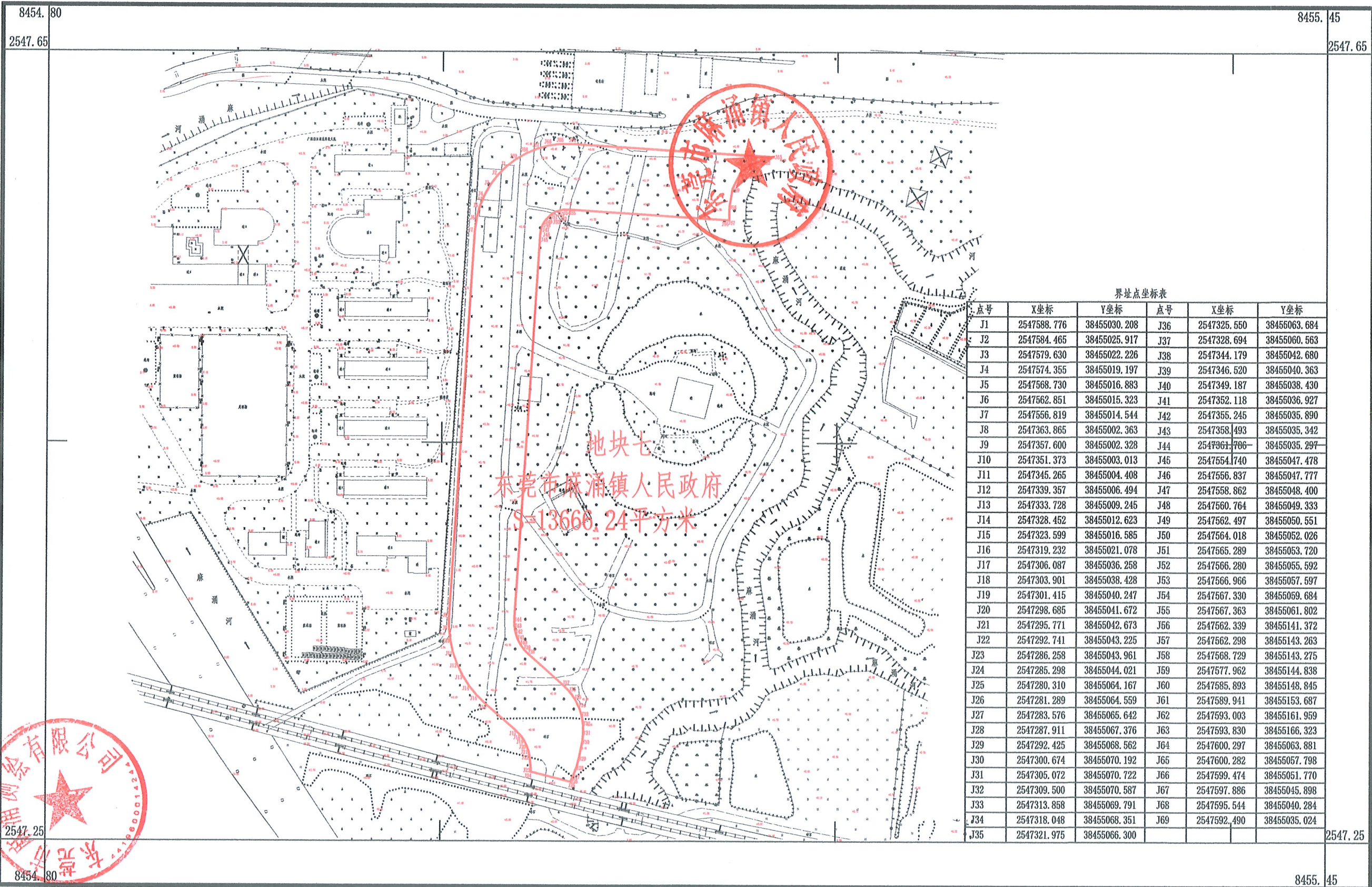

界址点坐标表

点号	X坐标	Y坐标	点号	X坐标	Y坐标
J1	2547588.776	38455030.208	J36	2547325.550	38455063.684
J2	2547584.465	38455025.917	J37	2547328.694	38455060.563
J3	2547579.630	38455022.226	J38	2547344.179	38455042.680
J4	2547574.355	38455019.197	J39	2547346.520	38455040.363
J5	2547568.730	38455016.883	J40	2547349.187	38455038.430
J6	2547562.851	38455015.323	J41	2547352.118	38455036.927
J7	2547556.819	38455014.544	J42	2547355.245	38455035.890
J8	2547363.865	38455002.363	J43	2547358.493	38455035.342
J9	2547357.600	38455002.328	J44	2547361.796	38455035.297
J10	2547351.373	38455003.013	J45	2547554.1740	38455047.478
J11	2547345.265	38455004.408	J46	2547556.837	38455047.777
J12	2547339.357	38455006.494	J47	2547558.862	38455048.400
J13	2547333.728	38455009.245	J48	2547560.764	38455049.333
J14	2547328.452	38455012.623	J49	2547562.497	38455050.551
J15	2547323.599	38455016.585	J50	2547564.018	38455052.026
J16	2547319.232	38455021.078	J51	2547565.289	38455053.720
J17	2547306.087	38455036.258	J52	2547566.280	38455055.592
J18	2547303.901	38455038.428	J53	2547566.966	38455057.597
J19	2547301.415	38455040.247	J54	2547567.330	38455059.684
J20	2547298.685	38455041.672	J55	2547567.363	38455061.802
J21	2547295.771	38455042.673	J56	2547562.339	38455141.372
J22	2547292.741	38455043.225	J57	2547562.298	38455143.263
J23	2547286.258	38455043.961	J58	2547568.729	38455143.275
J24	2547285.298	38455044.021	J59	2547577.962	38455144.838
J25	2547280.310	38455064.167	J60	2547585.893	38455148.845
J26	2547281.289	38455064.559	J61	2547589.941	38455153.687
J27	2547283.576	38455065.642	J62	2547593.003	38455161.959
J28	2547287.911	38455067.376	J63	2547593.830	38455166.323
J29	2547292.425	38455068.562	J64	2547600.297	38455063.881
J30	2547300.674	38455070.192	J65	2547600.282	38455057.798
J31	2547305.072	38455070.722	J66	2547599.474	38455051.770
J32	2547309.500	38455070.587	J67	2547597.886	38455045.898
J33	2547313.858	38455069.791	J68	2547595.544	38455040.284
J34	2547318.048	38455068.351	J69	2547592.490	38455035.024
J35	2547321.975	38455066.300			

东莞市麻涌测绘有限公司



2000国家大地坐标系, 1985国家高程基准, 选高距为0.5米  
GB/T20257.1-2017国家基本比例尺地形图图式 第1部分:  
1:500 1:1000 1:2000地形图图式  
2025年1月测制。

1:2000

附注:

测量员: 袁中冠  
制图员: 萧应年  
审核员: 陈超毅



东莞市麻涌镇 2025 年度第四批次城镇建设用地上应纳入  
养老保障范围的被征地农户名单



## 应纳入养老保障范围的被征地农户名单

被征地农村集体经济组织：东莞市麻涌镇东太东村大元二股份经济合作社、东莞市麻涌镇东太东浦北方股份经济合作社、东莞市麻涌镇东太东浦东方股份经济合作社、东莞市麻涌镇东太东浦东风股份经济合作社、东莞市麻涌镇东太东浦西隅股份经济合作社、东莞市麻涌镇东太九宅二股份经济合作社、东莞市麻涌镇东太九宅三股份经济合作社

序号	姓名	分配比例 (%)	补贴金额 (元)	被征地农村集体经济组织
1	李炳全	0.02166%	234.678	东莞市麻涌镇东太东村向一一股份经济合作社
2	李炳全	0.02166%	234.678	东莞市麻涌镇东太东村向一一股份经济合作社
3	李瑞兰	0.02166%	234.678	东莞市麻涌镇东太东村向一一股份经济合作社
4	李炳成	0.02166%	234.678	东莞市麻涌镇东太东村向一一股份经济合作社
5	陈款坚	0.02166%	234.678	东莞市麻涌镇东太东村向一一股份经济合作社
6	李广洪	0.02166%	234.678	东莞市麻涌镇东太东村向一一股份经济合作社
7	陈汉秋	0.02166%	234.678	东莞市麻涌镇东太东村向一一股份经济合作社
8	陈礼秋	0.02166%	234.678	东莞市麻涌镇东太东村向一一股份经济合作社
9	陈雪仙	0.02166%	234.678	东莞市麻涌镇东太东村向一一股份经济合作社
10	陈作良	0.02166%	234.678	东莞市麻涌镇东太东村向一一股份经济合作社
11	陈静文	0.02166%	234.678	东莞市麻涌镇东太东村向一一股份经济合作社
12	陈志秋	0.02166%	234.678	东莞市麻涌镇东太东村向一一股份经济合作社
13	莫坤许	0.02166%	234.678	东莞市麻涌镇东太东村向一一股份经济合作社
14	陈越华	0.02166%	234.678	东莞市麻涌镇东太东村向一一股份经济合作社
15	陈汉秋	0.02166%	234.678	东莞市麻涌镇东太东村向一一股份经济合作社
16	陈笑逢	0.02166%	234.678	东莞市麻涌镇东太东村向一一股份经济合作社
17	陈建宇	0.02166%	234.678	东莞市麻涌镇东太东村向一一股份经济合作社
18	曾任田	0.02166%	234.678	东莞市麻涌镇东太东村向一一股份经济合作社
19	陈安生	0.02166%	234.678	东莞市麻涌镇东太东村向一一股份经济合作社
20	黄艳霞	0.02166%	234.678	东莞市麻涌镇东太东村向一一股份经济合作社
21	陈紫茵	0.02166%	234.678	东莞市麻涌镇东太东村向一一股份经济合作社
22	陈润德	0.02166%	234.678	东莞市麻涌镇东太东村向一一股份经济合作社
23	莫燕容	0.02166%	234.678	东莞市麻涌镇东太东村向一一股份经济合作社
24	陈爱葵	0.02166%	234.678	东莞市麻涌镇东太东村向一一股份经济合作社
25	陈爱葵	0.02166%	234.678	东莞市麻涌镇东太东村向一一股份经济合作社
26	湛美端	0.02166%	234.678	东莞市麻涌镇东太东村向一一股份经济合作社
27	湛晓明	0.02166%	234.678	东莞市麻涌镇东太东村向一一股份经济合作社
28	湛晓亮	0.02166%	234.678	东莞市麻涌镇东太东村向一一股份经济合作社
29	陈任芳	0.02166%	234.678	东莞市麻涌镇东太东村向一一股份经济合作社
30	陈任芳	0.02166%	234.678	东莞市麻涌镇东太东村向一一股份经济合作社
31	湛玉琼	0.02166%	234.678	东莞市麻涌镇东太东村向一一股份经济合作社
32	陈日升	0.02166%	234.678	东莞市麻涌镇东太东村向一一股份经济合作社
33	黄桂兴	0.02166%	234.678	东莞市麻涌镇东太东村向一一股份经济合作社
34	陈卉	0.02166%	234.678	东莞市麻涌镇东太东村向一一股份经济合作社
35	莫翠平	0.02166%	234.678	东莞市麻涌镇东太东村向一一股份经济合作社
36	陈婉珍	0.02166%	234.678	东莞市麻涌镇东太东村向一一股份经济合作社
37	陈振权	0.02166%	234.678	东莞市麻涌镇东太东村向一一股份经济合作社
38	陈振希	0.02166%	234.678	东莞市麻涌镇东太东村向一一股份经济合作社
39	李志坚	0.02166%	234.678	东莞市麻涌镇东太东村向一一股份经济合作社
40	叶少女	0.02166%	234.678	东莞市麻涌镇东太东村向一一股份经济合作社
41	李炯祥	0.02166%	234.678	东莞市麻涌镇东太东村向一一股份经济合作社
42	李炯辉	0.02166%	234.678	东莞市麻涌镇东太东村向一一股份经济合作社
43	李志坚	0.02166%	234.678	东莞市麻涌镇东太东村向一一股份经济合作社
44	李莫矜	0.02166%	234.678	东莞市麻涌镇东太东村向一一股份经济合作社

45	梁自琼	0.02166%	234.678	东莞市麻涌镇东太东村向一一股份经济合作社
46	李巧宜	0.02166%	234.678	东莞市麻涌镇东太东村向一一股份经济合作社
47	李建锋	0.02166%	234.678	东莞市麻涌镇东太东村向一一股份经济合作社
48	李剑波	0.02166%	234.678	东莞市麻涌镇东太东村向一一股份经济合作社
49	莫丽娥	0.02166%	234.678	东莞市麻涌镇东太东村向一一股份经济合作社
50	莫顺有	0.02166%	234.678	东莞市麻涌镇东太东村向一一股份经济合作社
51	陈志勇	0.02166%	234.678	东莞市麻涌镇东太东村向一一股份经济合作社
52	梁丽玲	0.02166%	234.678	东莞市麻涌镇东太东村向一一股份经济合作社
53	陈晓婷	0.02166%	234.678	东莞市麻涌镇东太东村向一一股份经济合作社
54	陈晓东	0.02166%	234.678	东莞市麻涌镇东太东村向一一股份经济合作社
55	陈润仁	0.02166%	234.678	东莞市麻涌镇东太东村向一一股份经济合作社
56	陈润仁	0.02166%	234.678	东莞市麻涌镇东太东村向一一股份经济合作社
57	莫丽明	0.02166%	234.678	东莞市麻涌镇东太东村向一一股份经济合作社
58	莫丽明	0.02166%	234.678	东莞市麻涌镇东太东村向一一股份经济合作社
59	陈伟东	0.02166%	234.678	东莞市麻涌镇东太东村向一一股份经济合作社
60	陈天晴	0.02166%	234.678	东莞市麻涌镇东太东村向一一股份经济合作社
61	陈彩华	0.02166%	234.678	东莞市麻涌镇东太东村向一一股份经济合作社
62	陈国成	0.02166%	234.678	东莞市麻涌镇东太东村向一一股份经济合作社
63	黄绮敏	0.02166%	234.678	东莞市麻涌镇东太东村向一一股份经济合作社
64	陈信铭	0.02166%	234.678	东莞市麻涌镇东太东村向一一股份经济合作社
65	陈曼莉	0.02166%	234.678	东莞市麻涌镇东太东村向一一股份经济合作社
66	李志坤	0.02166%	234.678	东莞市麻涌镇东太东村向一一股份经济合作社
67	陶翠娟	0.02166%	234.678	东莞市麻涌镇东太东村向一一股份经济合作社
68	李巧裕	0.02166%	234.678	东莞市麻涌镇东太东村向一一股份经济合作社
69	李俊裕	0.02166%	234.678	东莞市麻涌镇东太东村向一一股份经济合作社
70	李嘉俊	0.02166%	234.678	东莞市麻涌镇东太东村向一一股份经济合作社
71	李柳卿	0.02166%	234.678	东莞市麻涌镇东太东村向一一股份经济合作社
72	李旭辉	0.02166%	234.678	东莞市麻涌镇东太东村向一一股份经济合作社
73	李旭伟	0.02166%	234.678	东莞市麻涌镇东太东村向一一股份经济合作社
74	陈学贤	0.02166%	234.678	东莞市麻涌镇东太东村向一一股份经济合作社
75	陈可晴	0.02166%	234.678	东莞市麻涌镇东太东村向一一股份经济合作社
76	陈国团	0.02166%	234.678	东莞市麻涌镇东太东村向一一股份经济合作社
77	张锦眉	0.02166%	234.678	东莞市麻涌镇东太东村向一一股份经济合作社
78	陈信伟	0.02166%	234.678	东莞市麻涌镇东太东村向一一股份经济合作社
79	李柏尧	0.02166%	234.678	东莞市麻涌镇东太东村向一一股份经济合作社
80	陈爱金	0.02166%	234.678	东莞市麻涌镇东太东村向一一股份经济合作社
81	李振业	0.02166%	234.678	东莞市麻涌镇东太东村向一一股份经济合作社
82	陈建业	0.02166%	234.678	东莞市麻涌镇东太东村向一一股份经济合作社
83	莫洁秋	0.02166%	234.678	东莞市麻涌镇东太东村向一一股份经济合作社
84	陈觉新	0.02166%	234.678	东莞市麻涌镇东太东村向一一股份经济合作社
85	陈婉盈	0.02166%	234.678	东莞市麻涌镇东太东村向一一股份经济合作社
86	陈觉明	0.02166%	234.678	东莞市麻涌镇东太东村向一一股份经济合作社
87	钟彩霞	0.02166%	234.678	东莞市麻涌镇东太东村向一一股份经济合作社
88	陈觉明	0.02166%	234.678	东莞市麻涌镇东太东村向一一股份经济合作社
89	陈国昌	0.02166%	234.678	东莞市麻涌镇东太东村向一一股份经济合作社
90	萧润玲	0.02166%	234.678	东莞市麻涌镇东太东村向一一股份经济合作社

91	陈俊轩	0.02166%	234.678	东莞市麻涌镇东太东村向一一股份经济合作社
92	陈日初	0.02166%	234.678	东莞市麻涌镇东太东村向一一股份经济合作社
93	萧丽兰	0.02166%	234.678	东莞市麻涌镇东太东村向一一股份经济合作社
94	陈炯信	0.02166%	234.678	东莞市麻涌镇东太东村向一一股份经济合作社
95	陈子轩	0.02166%	234.678	东莞市麻涌镇东太东村向一一股份经济合作社
96	陈超华	0.02166%	234.678	东莞市麻涌镇东太东村向一一股份经济合作社
97	袁景红	0.02166%	234.678	东莞市麻涌镇东太东村向一一股份经济合作社
98	陈浩宇	0.02166%	234.678	东莞市麻涌镇东太东村向一一股份经济合作社
99	杨惠萍	0.02166%	234.678	东莞市麻涌镇东太东村向一一股份经济合作社
100	李到连	0.02166%	234.678	东莞市麻涌镇东太东村向一一股份经济合作社
101	梁伟松	0.02166%	234.678	东莞市麻涌镇东太东村向一一股份经济合作社
102	邓三定	0.02166%	234.678	东莞市麻涌镇东太东村向一一股份经济合作社
103	梁熟平	0.02166%	234.678	东莞市麻涌镇东太东村向一一股份经济合作社
104	梁楚钦	0.02166%	234.678	东莞市麻涌镇东太东村向一一股份经济合作社
105	梁增辉	0.02166%	234.678	东莞市麻涌镇东太东村向一一股份经济合作社
106	钟妙玲	0.02166%	234.678	东莞市麻涌镇东太东村向一一股份经济合作社
107	梁沃坚	0.02166%	234.678	东莞市麻涌镇东太东村向一一股份经济合作社
108	梁沃威	0.02166%	234.678	东莞市麻涌镇东太东村向一一股份经济合作社
109	陈栋良	0.02166%	234.678	东莞市麻涌镇东太东村向一一股份经济合作社
110	徐锦荷	0.02166%	234.678	东莞市麻涌镇东太东村向一一股份经济合作社
111	陈柱勇	0.02166%	234.678	东莞市麻涌镇东太东村向一一股份经济合作社
112	陈艳佳	0.02166%	234.678	东莞市麻涌镇东太东村向一一股份经济合作社
113	陈振洪	0.02166%	234.678	东莞市麻涌镇东太东村向一一股份经济合作社
114	陈秀连	0.02166%	234.678	东莞市麻涌镇东太东村向一一股份经济合作社
115	陈泽文	0.02166%	234.678	东莞市麻涌镇东太东村向一一股份经济合作社
116	陈德威	0.02166%	234.678	东莞市麻涌镇东太东村向一一股份经济合作社
117	陈志坚	0.02166%	234.678	东莞市麻涌镇东太东村向一一股份经济合作社
118	陈彩霞	0.02166%	234.678	东莞市麻涌镇东太东村向一一股份经济合作社
119	杨珍	0.02166%	234.678	东莞市麻涌镇东太东村向一一股份经济合作社
120	陈健椿	0.02166%	234.678	东莞市麻涌镇东太东村向一一股份经济合作社
121	陈翠华	0.02166%	234.678	东莞市麻涌镇东太东村向一一股份经济合作社
122	陈慧卿	0.02166%	234.678	东莞市麻涌镇东太东村向一一股份经济合作社
123	李婉红	0.02166%	234.678	东莞市麻涌镇东太东村向一一股份经济合作社
124	廖震霆	0.02166%	234.678	东莞市麻涌镇东太东村向一一股份经济合作社
125	陈永生	0.02166%	234.678	东莞市麻涌镇东太东村向一一股份经济合作社
126	莫志培	0.01420%	153.881	东莞市麻涌镇东太东村向一二股份经济合作社
127	莫志培	0.01420%	153.881	东莞市麻涌镇东太东村向一二股份经济合作社
128	罗玉玲	0.01420%	153.881	东莞市麻涌镇东太东村向一二股份经济合作社
129	莫可枫	0.01420%	153.881	东莞市麻涌镇东太东村向一二股份经济合作社
130	莫婉文	0.01420%	153.881	东莞市麻涌镇东太东村向一二股份经济合作社
131	陈许成	0.01420%	153.881	东莞市麻涌镇东太东村向一二股份经济合作社
132	陈桂英	0.01420%	153.881	东莞市麻涌镇东太东村向一二股份经济合作社
133	陈立子	0.01420%	153.881	东莞市麻涌镇东太东村向一二股份经济合作社
134	陈楚锋	0.01420%	153.881	东莞市麻涌镇东太东村向一二股份经济合作社
135	陈许成	0.01420%	153.881	东莞市麻涌镇东太东村向一二股份经济合作社
136	陈伟棉	0.01420%	153.881	东莞市麻涌镇东太东村向一二股份经济合作社
137	袁牛兴	0.01420%	153.881	东莞市麻涌镇东太东村向一二股份经济合作社
138	陈灼洪	0.01420%	153.881	东莞市麻涌镇东太东村向一二股份经济合作社
139	陈灼洪	0.01420%	153.881	东莞市麻涌镇东太东村向一二股份经济合作社
140	陈焕仪	0.01420%	153.881	东莞市麻涌镇东太东村向一二股份经济合作社
141	陈桂停	0.01420%	153.881	东莞市麻涌镇东太东村向一二股份经济合作社
142	陈锦华	0.01420%	153.881	东莞市麻涌镇东太东村向一二股份经济合作社
143	陈建毅	0.01420%	153.881	东莞市麻涌镇东太东村向一二股份经济合作社

144	周少居	0.01420%	153.881	东莞市麻涌镇东太东村向一二股份经济合作社
145	陈振昌	0.01420%	153.881	东莞市麻涌镇东太东村向一二股份经济合作社
146	李业青	0.01420%	153.881	东莞市麻涌镇东太东村向一二股份经济合作社
147	陈家伟	0.01420%	153.881	东莞市麻涌镇东太东村向一二股份经济合作社
148	陈振挺	0.01420%	153.881	东莞市麻涌镇东太东村向一二股份经济合作社
149	陈艳音	0.01420%	153.881	东莞市麻涌镇东太东村向一二股份经济合作社
150	麦妙艮	0.01420%	153.881	东莞市麻涌镇东太东村向一二股份经济合作社
151	陈业荣	0.01420%	153.881	东莞市麻涌镇东太东村向一二股份经济合作社
152	陈绮云	0.01420%	153.881	东莞市麻涌镇东太东村向一二股份经济合作社
153	陈永康	0.01420%	153.881	东莞市麻涌镇东太东村向一二股份经济合作社
154	李启昌	0.01420%	153.881	东莞市麻涌镇东太东村向一二股份经济合作社
155	曹惠佳	0.01420%	153.881	东莞市麻涌镇东太东村向一二股份经济合作社
156	李平凡	0.01420%	153.881	东莞市麻涌镇东太东村向一二股份经济合作社
157	李平珍	0.01420%	153.881	东莞市麻涌镇东太东村向一二股份经济合作社
158	李平生	0.01420%	153.881	东莞市麻涌镇东太东村向一二股份经济合作社
159	李平青	0.01420%	153.881	东莞市麻涌镇东太东村向一二股份经济合作社
160	李星安	0.01420%	153.881	东莞市麻涌镇东太东村向一二股份经济合作社
161	陈常棣	0.01420%	153.881	东莞市麻涌镇东太东村向一二股份经济合作社
162	李建跻	0.01420%	153.881	东莞市麻涌镇东太东村向一二股份经济合作社
163	陈桂方	0.01420%	153.881	东莞市麻涌镇东太东村向一二股份经济合作社
164	刘万婵	0.01420%	153.881	东莞市麻涌镇东太东村向一二股份经济合作社
165	陈启明	0.01420%	153.881	东莞市麻涌镇东太东村向一二股份经济合作社
166	陈启亮	0.01420%	153.881	东莞市麻涌镇东太东村向一二股份经济合作社
167	陈桂祥	0.01420%	153.881	东莞市麻涌镇东太东村向一二股份经济合作社
168	陈惠红	0.01420%	153.881	东莞市麻涌镇东太东村向一二股份经济合作社
169	陈松波	0.01420%	153.881	东莞市麻涌镇东太东村向一二股份经济合作社
170	陈松坚	0.01420%	153.881	东莞市麻涌镇东太东村向一二股份经济合作社
171	陈辉明	0.01420%	153.881	东莞市麻涌镇东太东村向一二股份经济合作社
172	曾培艳	0.01420%	153.881	东莞市麻涌镇东太东村向一二股份经济合作社
173	陈肖娟	0.01420%	153.881	东莞市麻涌镇东太东村向一二股份经济合作社
174	陈玉娟	0.01420%	153.881	东莞市麻涌镇东太东村向一二股份经济合作社
175	陈秀娟	0.01420%	153.881	东莞市麻涌镇东太东村向一二股份经济合作社
176	陈志威	0.01420%	153.881	东莞市麻涌镇东太东村向一二股份经济合作社
177	陈炽明	0.01420%	153.881	东莞市麻涌镇东太东村向一二股份经济合作社
178	萧柳英	0.01420%	153.881	东莞市麻涌镇东太东村向一二股份经济合作社
179	陈汉锋	0.01420%	153.881	东莞市麻涌镇东太东村向一二股份经济合作社
180	陈肖连	0.01420%	153.881	东莞市麻涌镇东太东村向一二股份经济合作社
181	陈汉光	0.01420%	153.881	东莞市麻涌镇东太东村向一二股份经济合作社
182	莫叠欢	0.01420%	153.881	东莞市麻涌镇东太东村向一二股份经济合作社
183	莫叠欢	0.01420%	153.881	东莞市麻涌镇东太东村向一二股份经济合作社
184	陈启乐	0.01420%	153.881	东莞市麻涌镇东太东村向一二股份经济合作社
185	郭丽萍	0.01420%	153.881	东莞市麻涌镇东太东村向一二股份经济合作社
186	陈绮玲	0.01420%	153.881	东莞市麻涌镇东太东村向一二股份经济合作社
187	陈绮敏	0.01420%	153.881	东莞市麻涌镇东太东村向一二股份经济合作社
188	陈炯全	0.01420%	153.881	东莞市麻涌镇东太东村向一二股份经济合作社
189	何金娣	0.01420%	153.881	东莞市麻涌镇东太东村向一二股份经济合作社
190	陈敏宜	0.01420%	153.881	东莞市麻涌镇东太东村向一二股份经济合作社
191	陈志祥	0.01420%	153.881	东莞市麻涌镇东太东村向一二股份经济合作社
192	陈志建	0.01420%	153.881	东莞市麻涌镇东太东村向一二股份经济合作社
193	陈汉钦	0.01420%	153.881	东莞市麻涌镇东太东村向一二股份经济合作社
194	姚润仪	0.01420%	153.881	东莞市麻涌镇东太东村向一二股份经济合作社
195	陈瑞林	0.01420%	153.881	东莞市麻涌镇东太东村向一二股份经济合作社
196	莫爱银	0.01420%	153.881	东莞市麻涌镇东太东村向一二股份经济合作社

197	陈淑敏	0.01420%	153.881	东莞市麻涌镇东太东村向一二股份经济合作社
198	陈跃荣	0.01420%	153.881	东莞市麻涌镇东太东村向一二股份经济合作社
199	陈淑雯	0.01420%	153.881	东莞市麻涌镇东太东村向一二股份经济合作社
200	陈启贤	0.01420%	153.881	东莞市麻涌镇东太东村向一二股份经济合作社
201	莫焕林	0.01420%	153.881	东莞市麻涌镇东太东村向一二股份经济合作社
202	陈金太	0.01420%	153.881	东莞市麻涌镇东太东村向一二股份经济合作社
203	陈树良	0.01420%	153.881	东莞市麻涌镇东太东村向一二股份经济合作社
204	陈汝良	0.01420%	153.881	东莞市麻涌镇东太东村向一二股份经济合作社
205	梁丽冰	0.01420%	153.881	东莞市麻涌镇东太东村向一二股份经济合作社
206	陈灿荣	0.01420%	153.881	东莞市麻涌镇东太东村向一二股份经济合作社
207	陈芷韵	0.01420%	153.881	东莞市麻涌镇东太东村向一二股份经济合作社
208	陈树良	0.01420%	153.881	东莞市麻涌镇东太东村向一二股份经济合作社
209	陈树良	0.01420%	153.881	东莞市麻涌镇东太东村向一二股份经济合作社
210	陈杨标	0.01420%	153.881	东莞市麻涌镇东太东村向一二股份经济合作社
211	陈柳红	0.01420%	153.881	东莞市麻涌镇东太东村向一二股份经济合作社
212	萧谷花	0.01420%	153.881	东莞市麻涌镇东太东村向一二股份经济合作社
213	萧谷花	0.01420%	153.881	东莞市麻涌镇东太东村向一二股份经济合作社
214	陈增荣	0.01420%	153.881	东莞市麻涌镇东太东村向一二股份经济合作社
215	陈玉荣	0.01420%	153.881	东莞市麻涌镇东太东村向一二股份经济合作社
216	陈婕荣	0.01420%	153.881	东莞市麻涌镇东太东村向一二股份经济合作社
217	陈应儿	0.01420%	153.881	东莞市麻涌镇东太东村向一二股份经济合作社
218	陈建成	0.01420%	153.881	东莞市麻涌镇东太东村向一二股份经济合作社
219	陈树藩	0.01420%	153.881	东莞市麻涌镇东太东村向一二股份经济合作社
220	李慧来	0.01420%	153.881	东莞市麻涌镇东太东村向一二股份经济合作社
221	陈淑奇	0.01420%	153.881	东莞市麻涌镇东太东村向一二股份经济合作社
222	陈淑兰	0.01420%	153.881	东莞市麻涌镇东太东村向一二股份经济合作社
223	陈煜城	0.01420%	153.881	东莞市麻涌镇东太东村向一二股份经济合作社
224	陈启垣	0.01420%	153.881	东莞市麻涌镇东太东村向一二股份经济合作社
225	莫欢美	0.01420%	153.881	东莞市麻涌镇东太东村向一二股份经济合作社
226	陈仲明	0.01420%	153.881	东莞市麻涌镇东太东村向一二股份经济合作社
227	陈金玲	0.01420%	153.881	东莞市麻涌镇东太东村向一二股份经济合作社
228	陈锡洪	0.01420%	153.881	东莞市麻涌镇东太东村向一二股份经济合作社
229	周为平	0.01420%	153.881	东莞市麻涌镇东太东村向一二股份经济合作社
230	陈振东	0.01420%	153.881	东莞市麻涌镇东太东村向一二股份经济合作社
231	陈晓丽	0.01420%	153.881	东莞市麻涌镇东太东村向一二股份经济合作社
232	陈耀洪	0.01420%	153.881	东莞市麻涌镇东太东村向一二股份经济合作社
233	杜容笑	0.01420%	153.881	东莞市麻涌镇东太东村向一二股份经济合作社
234	陈盛发	0.01420%	153.881	东莞市麻涌镇东太东村向一二股份经济合作社
235	陈炯文	0.01420%	153.881	东莞市麻涌镇东太东村向一二股份经济合作社
236	陈海良	0.01420%	153.881	东莞市麻涌镇东太东村向一二股份经济合作社
237	周彩云	0.01420%	153.881	东莞市麻涌镇东太东村向一二股份经济合作社
238	陈伟裕	0.01420%	153.881	东莞市麻涌镇东太东村向一二股份经济合作社
239	陈裕宝	0.01420%	153.881	东莞市麻涌镇东太东村向一二股份经济合作社
240	陈崇治	0.01420%	153.881	东莞市麻涌镇东太东村向一二股份经济合作社
241	陈柳群	0.01420%	153.881	东莞市麻涌镇东太东村向一二股份经济合作社
242	陈海健	0.01420%	153.881	东莞市麻涌镇东太东村向一二股份经济合作社
243	陈海欣	0.01420%	153.881	东莞市麻涌镇东太东村向一二股份经济合作社
244	陈启钊	0.01420%	153.881	东莞市麻涌镇东太东村向一二股份经济合作社
245	何焕如	0.01420%	153.881	东莞市麻涌镇东太东村向一二股份经济合作社
246	陈子业	0.01420%	153.881	东莞市麻涌镇东太东村向一二股份经济合作社
247	陈子源	0.01420%	153.881	东莞市麻涌镇东太东村向一二股份经济合作社
248	陈炯强	0.01420%	153.881	东莞市麻涌镇东太东村向一二股份经济合作社
249	罗婉霞	0.01420%	153.881	东莞市麻涌镇东太东村向一二股份经济合作社

250	陈建波	0.01420%	153.881	东莞市麻涌镇东太东村向一二股份经济合作社
251	陈建滔	0.01420%	153.881	东莞市麻涌镇东太东村向一二股份经济合作社
252	陈崇德	0.01420%	153.881	东莞市麻涌镇东太东村向一二股份经济合作社
253	曾肖华	0.01420%	153.881	东莞市麻涌镇东太东村向一二股份经济合作社
254	陈海威	0.01420%	153.881	东莞市麻涌镇东太东村向一二股份经济合作社
255	陈海峰	0.01420%	153.881	东莞市麻涌镇东太东村向一二股份经济合作社
256	陈崇日	0.01420%	153.881	东莞市麻涌镇东太东村向一二股份经济合作社
257	梁玉霞	0.01420%	153.881	东莞市麻涌镇东太东村向一二股份经济合作社
258	陈海康	0.01420%	153.881	东莞市麻涌镇东太东村向一二股份经济合作社
259	陈海堂	0.01420%	153.881	东莞市麻涌镇东太东村向一二股份经济合作社
260	陈照辉	0.01420%	153.881	东莞市麻涌镇东太东村向一二股份经济合作社
261	陈少冬	0.01420%	153.881	东莞市麻涌镇东太东村向一二股份经济合作社
262	陈永陆	0.01420%	153.881	东莞市麻涌镇东太东村向一二股份经济合作社
263	陈诗雅	0.01420%	153.881	东莞市麻涌镇东太东村向一二股份经济合作社
264	陈沃洪	0.01420%	153.881	东莞市麻涌镇东太东村向一二股份经济合作社
265	罗少容	0.01420%	153.881	东莞市麻涌镇东太东村向一二股份经济合作社
266	陈汇祺	0.01420%	153.881	东莞市麻涌镇东太东村向一二股份经济合作社
267	陈颖祺	0.01420%	153.881	东莞市麻涌镇东太东村向一二股份经济合作社
268	陈启汉	0.01420%	153.881	东莞市麻涌镇东太东村向一二股份经济合作社
269	袁丽娟	0.01420%	153.881	东莞市麻涌镇东太东村向一二股份经济合作社
270	陈海童	0.01420%	153.881	东莞市麻涌镇东太东村向一二股份经济合作社
271	陈俊宇	0.01420%	153.881	东莞市麻涌镇东太东村向一二股份经济合作社
272	陈沃朋	0.01420%	153.881	东莞市麻涌镇东太东村向一二股份经济合作社
273	叶转有	0.01420%	153.881	东莞市麻涌镇东太东村向一二股份经济合作社
274	陈少聪	0.01420%	153.881	东莞市麻涌镇东太东村向一二股份经济合作社
275	萧初芝	0.01420%	153.881	东莞市麻涌镇东太东村向一二股份经济合作社
276	陈佩珊	0.01420%	153.881	东莞市麻涌镇东太东村向一二股份经济合作社
277	陈灼明	0.01420%	153.881	东莞市麻涌镇东太东村向一二股份经济合作社
278	李丽媚	0.01420%	153.881	东莞市麻涌镇东太东村向一二股份经济合作社
279	陈瑞欣	0.01420%	153.881	东莞市麻涌镇东太东村向一二股份经济合作社
280	陈伟洁	0.01420%	153.881	东莞市麻涌镇东太东村向一二股份经济合作社
281	陈瑞莹	0.01420%	153.881	东莞市麻涌镇东太东村向一二股份经济合作社
282	陈瑞婷	0.01420%	153.881	东莞市麻涌镇东太东村向一二股份经济合作社
283	陈海明	0.01420%	153.881	东莞市麻涌镇东太东村向一二股份经济合作社
284	祝俊玲	0.01420%	153.881	东莞市麻涌镇东太东村向一二股份经济合作社
285	陈梓菁	0.01420%	153.881	东莞市麻涌镇东太东村向一二股份经济合作社
286	陈炯淦	0.01420%	153.881	东莞市麻涌镇东太东村向一二股份经济合作社
287	陈雪英	0.01420%	153.881	东莞市麻涌镇东太东村向一二股份经济合作社
288	陈梓晴	0.01420%	153.881	东莞市麻涌镇东太东村向一二股份经济合作社
289	陈照成	0.01420%	153.881	东莞市麻涌镇东太东村向一二股份经济合作社
290	陈永超	0.01420%	153.881	东莞市麻涌镇东太东村向一二股份经济合作社
291	莫景文	0.01420%	153.881	东莞市麻涌镇东太东村向一二股份经济合作社
292	陈玉和	0.01420%	153.881	东莞市麻涌镇东太东村向一二股份经济合作社
293	陈玉和	0.01420%	153.881	东莞市麻涌镇东太东村向一二股份经济合作社
294	陈崇登	0.01420%	153.881	东莞市麻涌镇东太东村向一二股份经济合作社
295	陈沃尧	0.01420%	153.881	东莞市麻涌镇东太东村向一二股份经济合作社
296	陈以潮	0.02495%	270.369	东莞市麻涌镇东太东村向南一股份经济合作社
297	黎焕平	0.02495%	270.369	东莞市麻涌镇东太东村向南一股份经济合作社
298	陈学全	0.02495%	270.369	东莞市麻涌镇东太东村向南一股份经济合作社
299	陈志强	0.02495%	270.369	东莞市麻涌镇东太东村向南一股份经济合作社
300	叶款霞	0.02495%	270.369	东莞市麻涌镇东太东村向南一股份经济合作社
301	陈燕嫦	0.02495%	270.369	东莞市麻涌镇东太东村向南一股份经济合作社
302	陈裕成	0.02495%	270.369	东莞市麻涌镇东太东村向南一股份经济合作社



409	李有君	0.01847%	200.153	东莞市麻涌镇东太东村向南二股份经济合作社
410	陈启森	0.01847%	200.153	东莞市麻涌镇东太东村向南二股份经济合作社
411	朱小芹	0.01847%	200.153	东莞市麻涌镇东太东村向南二股份经济合作社
412	陈若诗	0.01847%	200.153	东莞市麻涌镇东太东村向南二股份经济合作社
413	陈启志	0.01847%	200.153	东莞市麻涌镇东太东村向南二股份经济合作社
414	杨美慧	0.01847%	200.153	东莞市麻涌镇东太东村向南二股份经济合作社
415	陈靖扬	0.01847%	200.153	东莞市麻涌镇东太东村向南二股份经济合作社
416	陈业习	0.01847%	200.153	东莞市麻涌镇东太东村向南二股份经济合作社
417	陈业习	0.01847%	200.153	东莞市麻涌镇东太东村向南二股份经济合作社
418	陈星标	0.01847%	200.153	东莞市麻涌镇东太东村向南二股份经济合作社
419	陈星光	0.01847%	200.153	东莞市麻涌镇东太东村向南二股份经济合作社
420	陈志宜	0.01847%	200.153	东莞市麻涌镇东太东村向南二股份经济合作社
421	萧顺齐	0.01847%	200.153	东莞市麻涌镇东太东村向南二股份经济合作社
422	莫並	0.01847%	200.153	东莞市麻涌镇东太东村向南二股份经济合作社
423	陈醒流	0.01847%	200.153	东莞市麻涌镇东太东村向南二股份经济合作社
424	陈慧熙	0.01847%	200.153	东莞市麻涌镇东太东村向南二股份经济合作社
425	陈艾文	0.01847%	200.153	东莞市麻涌镇东太东村向南二股份经济合作社
426	陈松坤	0.01847%	200.153	东莞市麻涌镇东太东村向南二股份经济合作社
427	陈松坤	0.01847%	200.153	东莞市麻涌镇东太东村向南二股份经济合作社
428	陈柏伟	0.01847%	200.153	东莞市麻涌镇东太东村向南二股份经济合作社
429	陈敏湘	0.01847%	200.153	东莞市麻涌镇东太东村向南二股份经济合作社
430	陈洪枝	0.01847%	200.153	东莞市麻涌镇东太东村向南二股份经济合作社
431	莫桂芬	0.01847%	200.153	东莞市麻涌镇东太东村向南二股份经济合作社
432	陈穗成	0.01847%	200.153	东莞市麻涌镇东太东村向南二股份经济合作社
433	陈锦成	0.01847%	200.153	东莞市麻涌镇东太东村向南二股份经济合作社
434	陈炽权	0.01847%	200.153	东莞市麻涌镇东太东村向南二股份经济合作社
435	陈炽沃	0.01847%	200.153	东莞市麻涌镇东太东村向南二股份经济合作社
436	陈炽权	0.01847%	200.153	东莞市麻涌镇东太东村向南二股份经济合作社
437	陈爱田	0.01847%	200.153	东莞市麻涌镇东太东村向南二股份经济合作社
438	陈伟奇	0.01847%	200.153	东莞市麻涌镇东太东村向南二股份经济合作社
439	莫焕群	0.01847%	200.153	东莞市麻涌镇东太东村向南二股份经济合作社
440	陈伟安	0.01847%	200.153	东莞市麻涌镇东太东村向南二股份经济合作社
441	钟羨霞	0.01847%	200.153	东莞市麻涌镇东太东村向南二股份经济合作社
442	陈韵莹	0.01847%	200.153	东莞市麻涌镇东太东村向南二股份经济合作社
443	陈子杨	0.01847%	200.153	东莞市麻涌镇东太东村向南二股份经济合作社
444	陈韵瑶	0.01847%	200.153	东莞市麻涌镇东太东村向南二股份经济合作社
445	陈以让	0.01847%	200.153	东莞市麻涌镇东太东村向南二股份经济合作社
446	莫庆	0.01847%	200.153	东莞市麻涌镇东太东村向南二股份经济合作社
447	杨美坚	0.01847%	200.153	东莞市麻涌镇东太东村向南二股份经济合作社
448	陈伟标	0.01847%	200.153	东莞市麻涌镇东太东村向南二股份经济合作社
449	陈伟焰	0.01847%	200.153	东莞市麻涌镇东太东村向南二股份经济合作社
450	陈美连	0.01847%	200.153	东莞市麻涌镇东太东村向南二股份经济合作社
451	陈锦儿	0.01847%	200.153	东莞市麻涌镇东太东村向南二股份经济合作社
452	莫羨娴	0.01847%	200.153	东莞市麻涌镇东太东村向南二股份经济合作社
453	陈锦儿	0.01847%	200.153	东莞市麻涌镇东太东村向南二股份经济合作社
454	陈锡增	0.01847%	200.153	东莞市麻涌镇东太东村向南二股份经济合作社
455	何明添	0.01847%	200.153	东莞市麻涌镇东太东村向南二股份经济合作社
456	陈锦康	0.01847%	200.153	东莞市麻涌镇东太东村向南二股份经济合作社
457	崔利娟	0.01847%	200.153	东莞市麻涌镇东太东村向南二股份经济合作社
458	陈锦佳	0.01847%	200.153	东莞市麻涌镇东太东村向南二股份经济合作社
459	陈永乐	0.01847%	200.153	东莞市麻涌镇东太东村向南二股份经济合作社
460	陈卓英	0.01847%	200.153	东莞市麻涌镇东太东村向南二股份经济合作社
461	莫练玲	0.01847%	200.153	东莞市麻涌镇东太东村向南二股份经济合作社

462	陈秀银	0.01847%	200.153	东莞市麻涌镇东太东村向南二股份经济合作社
463	陈瑞湘	0.01847%	200.153	东莞市麻涌镇东太东村向南二股份经济合作社
464	陈允荷	0.01847%	200.153	东莞市麻涌镇东太东村向南二股份经济合作社
465	陈卓英	0.01847%	200.153	东莞市麻涌镇东太东村向南二股份经济合作社
466	陈丙森	0.01847%	200.153	东莞市麻涌镇东太东村向南二股份经济合作社
467	莫款弟	0.01847%	200.153	东莞市麻涌镇东太东村向南二股份经济合作社
468	陈耀基	0.01847%	200.153	东莞市麻涌镇东太东村向南二股份经济合作社
469	陈伟春	0.01847%	200.153	东莞市麻涌镇东太东村向南二股份经济合作社
470	陈淦维	0.01847%	200.153	东莞市麻涌镇东太东村向南二股份经济合作社
471	陈竞红	0.01847%	200.153	东莞市麻涌镇东太东村向南二股份经济合作社
472	陈暖增	0.01847%	200.153	东莞市麻涌镇东太东村向南二股份经济合作社
473	陈任媚	0.01847%	200.153	东莞市麻涌镇东太东村向南二股份经济合作社
474	陈庆标	0.01847%	200.153	东莞市麻涌镇东太东村向南二股份经济合作社
475	陈玉君	0.01847%	200.153	东莞市麻涌镇东太东村向南二股份经济合作社
476	陈伟森	0.01847%	200.153	东莞市麻涌镇东太东村向南二股份经济合作社
477	吴刘妹	0.01847%	200.153	东莞市麻涌镇东太东村向南二股份经济合作社
478	陈焯增	0.01847%	200.153	东莞市麻涌镇东太东村向南二股份经济合作社
479	陈燕红	0.01847%	200.153	东莞市麻涌镇东太东村向南二股份经济合作社
480	陈贤法	0.01847%	200.153	东莞市麻涌镇东太东村向南二股份经济合作社
481	陈练华	0.01847%	200.153	东莞市麻涌镇东太东村向南二股份经济合作社
482	陈国常	0.01847%	200.153	东莞市麻涌镇东太东村向南二股份经济合作社
483	陈国钦	0.01847%	200.153	东莞市麻涌镇东太东村向南二股份经济合作社
484	陈爱勤	0.01847%	200.153	东莞市麻涌镇东太东村向南二股份经济合作社
485	陈煜健	0.01847%	200.153	东莞市麻涌镇东太东村向南二股份经济合作社
486	陈煜业	0.01847%	200.153	东莞市麻涌镇东太东村向南二股份经济合作社
487	陈煜曼	0.01847%	200.153	东莞市麻涌镇东太东村向南二股份经济合作社
488	陈池光	0.01847%	200.153	东莞市麻涌镇东太东村向南二股份经济合作社
489	郭影常	0.01847%	200.153	东莞市麻涌镇东太东村向南二股份经济合作社
490	陈志鹏	0.01847%	200.153	东莞市麻涌镇东太东村向南二股份经济合作社
491	陈信羽	0.01847%	200.153	东莞市麻涌镇东太东村向南二股份经济合作社
492	李钻有	0.01847%	200.153	东莞市麻涌镇东太东村向南二股份经济合作社
493	李钻有	0.01847%	200.153	东莞市麻涌镇东太东村向南二股份经济合作社
494	陈泽领	0.01847%	200.153	东莞市麻涌镇东太东村向南二股份经济合作社
495	陈泽潮	0.01847%	200.153	东莞市麻涌镇东太东村向南二股份经济合作社
496	陈中刁	0.01847%	200.153	东莞市麻涌镇东太东村向南二股份经济合作社
497	陈翠芸	0.01847%	200.153	东莞市麻涌镇东太东村向南二股份经济合作社
498	陈秀勤	0.01847%	200.153	东莞市麻涌镇东太东村向南二股份经济合作社
499	陈家富	0.01847%	200.153	东莞市麻涌镇东太东村向南二股份经济合作社
500	陈锦满	0.01847%	200.153	东莞市麻涌镇东太东村向南二股份经济合作社
501	莫燕婷	0.01847%	200.153	东莞市麻涌镇东太东村向南二股份经济合作社
502	陈伟锋	0.01847%	200.153	东莞市麻涌镇东太东村向南二股份经济合作社
503	陈伟青	0.01847%	200.153	东莞市麻涌镇东太东村向南二股份经济合作社
504	陈济川	0.01847%	200.153	东莞市麻涌镇东太东村向南二股份经济合作社
505	陈晓鑫	0.01847%	200.153	东莞市麻涌镇东太东村向南二股份经济合作社
506	陈奇毅	0.01847%	200.153	东莞市麻涌镇东太东村向南二股份经济合作社
507	陈丽施	0.01847%	200.153	东莞市麻涌镇东太东村向南二股份经济合作社
508	陈瑞丹	0.01847%	200.153	东莞市麻涌镇东太东村向南二股份经济合作社
509	陈池乐	0.01847%	200.153	东莞市麻涌镇东太东村向南二股份经济合作社
510	张允华	0.01847%	200.153	东莞市麻涌镇东太东村向南二股份经济合作社
511	陈彩佩	0.01847%	200.153	东莞市麻涌镇东太东村向南二股份经济合作社
512	陈淑兰	0.01847%	200.153	东莞市麻涌镇东太东村向南二股份经济合作社
513	陈柏浩	0.01847%	200.153	东莞市麻涌镇东太东村向南二股份经济合作社
514	陈柏姿	0.01847%	200.153	东莞市麻涌镇东太东村向南二股份经济合作社

515	陈志毅	0.01847%	200.153	东莞市麻涌镇东太东村向南二股份经济合作社
516	黄爱媚	0.01847%	200.153	东莞市麻涌镇东太东村向南二股份经济合作社
517	陈瀚宇	0.01847%	200.153	东莞市麻涌镇东太东村向南二股份经济合作社
518	莫飞林	0.01847%	200.153	东莞市麻涌镇东太东村向南二股份经济合作社
519	陈晚沛	0.01847%	200.153	东莞市麻涌镇东太东村向南二股份经济合作社
520	陈泽高	0.01847%	200.153	东莞市麻涌镇东太东村向南二股份经济合作社
521	曾财弟	0.01847%	200.153	东莞市麻涌镇东太东村向南二股份经济合作社
522	陈灼荣	0.01847%	200.153	东莞市麻涌镇东太东村向南二股份经济合作社
523	陈灼华	0.01847%	200.153	东莞市麻涌镇东太东村向南二股份经济合作社
524	陈启文	0.01847%	200.153	东莞市麻涌镇东太东村向南二股份经济合作社
525	陈建兴	0.01847%	200.153	东莞市麻涌镇东太东村向南二股份经济合作社
526	陈永康	0.01847%	200.153	东莞市麻涌镇东太东村向南二股份经济合作社
527	陈志文	0.01847%	200.153	东莞市麻涌镇东太东村向南二股份经济合作社
528	黎焕眉	0.01847%	200.153	东莞市麻涌镇东太东村向南二股份经济合作社
529	陈淑君	0.01847%	200.153	东莞市麻涌镇东太东村向南二股份经济合作社
530	陈家荣	0.01847%	200.153	东莞市麻涌镇东太东村向南二股份经济合作社
531	陈家豪	0.01847%	200.153	东莞市麻涌镇东太东村向南二股份经济合作社
532	陈炽沃	0.01847%	200.153	东莞市麻涌镇东太东村向南二股份经济合作社
533	梁彩云	0.01847%	200.153	东莞市麻涌镇东太东村向南二股份经济合作社
534	陈建勇	0.01847%	200.153	东莞市麻涌镇东太东村向南二股份经济合作社
535	陈锦婵	0.01847%	200.153	东莞市麻涌镇东太东村向南二股份经济合作社
536	陈星辉	0.01847%	200.153	东莞市麻涌镇东太东村向南二股份经济合作社
537	陈碧芬	0.01847%	200.153	东莞市麻涌镇东太东村向南二股份经济合作社
538	陈沃发	0.01847%	200.153	东莞市麻涌镇东太东村向南二股份经济合作社
539	陈池威	0.01847%	200.153	东莞市麻涌镇东太东村向南二股份经济合作社
540	莫爱勤	0.01847%	200.153	东莞市麻涌镇东太东村向南二股份经济合作社
541	陈梓敏	0.01847%	200.153	东莞市麻涌镇东太东村向南二股份经济合作社
542	陈梓安	0.01847%	200.153	东莞市麻涌镇东太东村向南二股份经济合作社
543	陈梓珊	0.01847%	200.153	东莞市麻涌镇东太东村向南二股份经济合作社
544	陈志标	0.01847%	200.153	东莞市麻涌镇东太东村向南二股份经济合作社
545	湛广杰	0.01847%	200.153	东莞市麻涌镇东太东村向南二股份经济合作社
546	湛裕龙	0.01847%	200.153	东莞市麻涌镇东太东村向南二股份经济合作社
547	湛裕成	0.01847%	200.153	东莞市麻涌镇东太东村向南二股份经济合作社
548	陈敏青	0.01847%	200.153	东莞市麻涌镇东太东村向南二股份经济合作社
549	陈柏祥	0.01847%	200.153	东莞市麻涌镇东太东村向南二股份经济合作社
550	陈荣基	0.02339%	253.429	东莞市麻涌镇东太东村西一股份经济合作社
551	袁李梨	0.02339%	253.429	东莞市麻涌镇东太东村西一股份经济合作社
552	陈炯俊	0.02339%	253.429	东莞市麻涌镇东太东村西一股份经济合作社
553	陈乐恒	0.02339%	253.429	东莞市麻涌镇东太东村西一股份经济合作社
554	陈贯兴	0.02339%	253.429	东莞市麻涌镇东太东村西一股份经济合作社
555	张转	0.02339%	253.429	东莞市麻涌镇东太东村西一股份经济合作社
556	陈乐恒	0.02339%	253.429	东莞市麻涌镇东太东村西一股份经济合作社
557	陈乐童	0.02339%	253.429	东莞市麻涌镇东太东村西一股份经济合作社
558	罗柏如	0.02339%	253.429	东莞市麻涌镇东太东村西一股份经济合作社
559	莫德春	0.02339%	253.429	东莞市麻涌镇东太东村西一股份经济合作社
560	陈凌骥	0.02339%	253.429	东莞市麻涌镇东太东村西一股份经济合作社
561	莫卫芬	0.02339%	253.429	东莞市麻涌镇东太东村西一股份经济合作社
562	陈锦联	0.02339%	253.429	东莞市麻涌镇东太东村西一股份经济合作社
563	陈淦标	0.02339%	253.429	东莞市麻涌镇东太东村西一股份经济合作社
564	陈淦煊	0.02339%	253.429	东莞市麻涌镇东太东村西一股份经济合作社
565	刘葵	0.02339%	253.429	东莞市麻涌镇东太东村西一股份经济合作社
566	陈炳荣	0.02339%	253.429	东莞市麻涌镇东太东村西一股份经济合作社
567	莫倩维	0.02339%	253.429	东莞市麻涌镇东太东村西一股份经济合作社

568	陈婉君	0.02339%	253.429	东莞市麻涌镇东太东村西一股份经济合作社
569	陈颖婵	0.02339%	253.429	东莞市麻涌镇东太东村西一股份经济合作社
570	陈炳坚	0.02339%	253.429	东莞市麻涌镇东太东村西一股份经济合作社
571	莫庆福	0.02339%	253.429	东莞市麻涌镇东太东村西一股份经济合作社
572	陈松正	0.02339%	253.429	东莞市麻涌镇东太东村西一股份经济合作社
573	陈莉莉	0.02339%	253.429	东莞市麻涌镇东太东村西一股份经济合作社
574	莫翠玲	0.02339%	253.429	东莞市麻涌镇东太东村西一股份经济合作社
575	曾彩文	0.02339%	253.429	东莞市麻涌镇东太东村西一股份经济合作社
576	莫若峰	0.02339%	253.429	东莞市麻涌镇东太东村西一股份经济合作社
577	陈风连	0.02339%	253.429	东莞市麻涌镇东太东村西一股份经济合作社
578	莫志伟	0.02339%	253.429	东莞市麻涌镇东太东村西一股份经济合作社
579	莫小静	0.02339%	253.429	东莞市麻涌镇东太东村西一股份经济合作社
580	莫伟锵	0.02339%	253.429	东莞市麻涌镇东太东村西一股份经济合作社
581	张福笑	0.02339%	253.429	东莞市麻涌镇东太东村西一股份经济合作社
582	陈迪波	0.02339%	253.429	东莞市麻涌镇东太东村西一股份经济合作社
583	周丽方	0.02339%	253.429	东莞市麻涌镇东太东村西一股份经济合作社
584	莫带	0.02339%	253.429	东莞市麻涌镇东太东村西一股份经济合作社
585	陈淦潮	0.02339%	253.429	东莞市麻涌镇东太东村西一股份经济合作社
586	曹凤瑜	0.02339%	253.429	东莞市麻涌镇东太东村西一股份经济合作社
587	陈泳泉	0.02339%	253.429	东莞市麻涌镇东太东村西一股份经济合作社
588	陈泳诗	0.02339%	253.429	东莞市麻涌镇东太东村西一股份经济合作社
589	陈润垣	0.02339%	253.429	东莞市麻涌镇东太东村西一股份经济合作社
590	莫肖章	0.02339%	253.429	东莞市麻涌镇东太东村西一股份经济合作社
591	陈晓凤	0.02339%	253.429	东莞市麻涌镇东太东村西一股份经济合作社
592	陈晓燕	0.02339%	253.429	东莞市麻涌镇东太东村西一股份经济合作社
593	陈报恩	0.02339%	253.429	东莞市麻涌镇东太东村西一股份经济合作社
594	钟风华	0.02339%	253.429	东莞市麻涌镇东太东村西一股份经济合作社
595	陈镜亮	0.02339%	253.429	东莞市麻涌镇东太东村西一股份经济合作社
596	陈婷婷	0.02339%	253.429	东莞市麻涌镇东太东村西一股份经济合作社
597	陈丙祥	0.02339%	253.429	东莞市麻涌镇东太东村西一股份经济合作社
598	杜秀芬	0.02339%	253.429	东莞市麻涌镇东太东村西一股份经济合作社
599	陈柳冰	0.02339%	253.429	东莞市麻涌镇东太东村西一股份经济合作社
600	陈俊源	0.02339%	253.429	东莞市麻涌镇东太东村西一股份经济合作社
601	陈琰冰	0.02339%	253.429	东莞市麻涌镇东太东村西一股份经济合作社
602	陈伟成	0.02339%	253.429	东莞市麻涌镇东太东村西一股份经济合作社
603	陈玲妹	0.02339%	253.429	东莞市麻涌镇东太东村西一股份经济合作社
604	陈梓泳	0.02339%	253.429	东莞市麻涌镇东太东村西一股份经济合作社
605	陈梓艺	0.02339%	253.429	东莞市麻涌镇东太东村西一股份经济合作社
606	陈润枝	0.02339%	253.429	东莞市麻涌镇东太东村西一股份经济合作社
607	陈梓珊	0.02339%	253.429	东莞市麻涌镇东太东村西一股份经济合作社
608	陈荣炜	0.02339%	253.429	东莞市麻涌镇东太东村西一股份经济合作社
609	陈润炽	0.02339%	253.429	东莞市麻涌镇东太东村西一股份经济合作社
610	莫爱连	0.02339%	253.429	东莞市麻涌镇东太东村西一股份经济合作社
611	陈俊轩	0.02339%	253.429	东莞市麻涌镇东太东村西一股份经济合作社
612	罗柏如	0.02339%	253.429	东莞市麻涌镇东太东村西一股份经济合作社
613	何苑君	0.02339%	253.429	东莞市麻涌镇东太东村西一股份经济合作社
614	罗焯辉	0.02339%	253.429	东莞市麻涌镇东太东村西一股份经济合作社
615	罗玉莹	0.02339%	253.429	东莞市麻涌镇东太东村西一股份经济合作社
616	陈伟东	0.02339%	253.429	东莞市麻涌镇东太东村西一股份经济合作社
617	李丽平	0.02339%	253.429	东莞市麻涌镇东太东村西一股份经济合作社
618	陈伟民	0.02339%	253.429	东莞市麻涌镇东太东村西一股份经济合作社
619	姚淑英	0.02339%	253.429	东莞市麻涌镇东太东村西一股份经济合作社
620	陈颖盈	0.02339%	253.429	东莞市麻涌镇东太东村西一股份经济合作社



727	罗元威	0.02292%	248.369	东莞市麻涌镇东太东村西一二股份经济合作社
728	陈艳银	0.02292%	248.369	东莞市麻涌镇东太东村西一二股份经济合作社
729	陈浩多	0.02292%	248.369	东莞市麻涌镇东太东村西一二股份经济合作社
730	史惠心	0.02292%	248.369	东莞市麻涌镇东太东村西一二股份经济合作社
731	陈镜安	0.02292%	248.369	东莞市麻涌镇东太东村西一二股份经济合作社
732	陈欣欣	0.02292%	248.369	东莞市麻涌镇东太东村西一二股份经济合作社
733	陈智维	0.02292%	248.369	东莞市麻涌镇东太东村西一二股份经济合作社
734	陈森源	0.02292%	248.369	东莞市麻涌镇东太东村西一二股份经济合作社
735	陈艳媚	0.02292%	248.369	东莞市麻涌镇东太东村西一二股份经济合作社
736	薛明健	0.02292%	248.369	东莞市麻涌镇东太东村西一二股份经济合作社
737	陈少宜	0.02292%	248.369	东莞市麻涌镇东太东村西一二股份经济合作社
738	陈浩枝	0.02292%	248.369	东莞市麻涌镇东太东村西一二股份经济合作社
739	陈婉笑	0.02292%	248.369	东莞市麻涌镇东太东村西一二股份经济合作社
740	周少霞	0.02292%	248.369	东莞市麻涌镇东太东村西一二股份经济合作社
741	陈妙仙	0.02292%	248.369	东莞市麻涌镇东太东村西一二股份经济合作社
742	陈志球	0.01828%	198.025	东莞市麻涌镇东太东村西二股份经济合作社
743	黄艳平	0.01828%	198.025	东莞市麻涌镇东太东村西二股份经济合作社
744	陈许垣	0.01828%	198.025	东莞市麻涌镇东太东村西二股份经济合作社
745	陈任冰	0.01828%	198.025	东莞市麻涌镇东太东村西二股份经济合作社
746	陈志常	0.01828%	198.025	东莞市麻涌镇东太东村西二股份经济合作社
747	莫顺和	0.01828%	198.025	东莞市麻涌镇东太东村西二股份经济合作社
748	陈建成	0.01828%	198.025	东莞市麻涌镇东太东村西二股份经济合作社
749	陈建东	0.01828%	198.025	东莞市麻涌镇东太东村西二股份经济合作社
750	莫康	0.01828%	198.025	东莞市麻涌镇东太东村西二股份经济合作社
751	陈凤群	0.01828%	198.025	东莞市麻涌镇东太东村西二股份经济合作社
752	陈凤群	0.01828%	198.025	东莞市麻涌镇东太东村西二股份经济合作社
753	钟聘章	0.01828%	198.025	东莞市麻涌镇东太东村西二股份经济合作社
754	陈建亮	0.01828%	198.025	东莞市麻涌镇东太东村西二股份经济合作社
755	何杏姚	0.01828%	198.025	东莞市麻涌镇东太东村西二股份经济合作社
756	陈煦堂	0.01828%	198.025	东莞市麻涌镇东太东村西二股份经济合作社
757	陈建芬	0.01828%	198.025	东莞市麻涌镇东太东村西二股份经济合作社
758	祝少元	0.01828%	198.025	东莞市麻涌镇东太东村西二股份经济合作社
759	陈家裕	0.01828%	198.025	东莞市麻涌镇东太东村西二股份经济合作社
760	陈家明	0.01828%	198.025	东莞市麻涌镇东太东村西二股份经济合作社
761	陈建辉	0.01828%	198.025	东莞市麻涌镇东太东村西二股份经济合作社
762	罗松青	0.01828%	198.025	东莞市麻涌镇东太东村西二股份经济合作社
763	罗松青	0.01828%	198.025	东莞市麻涌镇东太东村西二股份经济合作社
764	陈迪明	0.01828%	198.025	东莞市麻涌镇东太东村西二股份经济合作社
765	莫瑞明	0.01828%	198.025	东莞市麻涌镇东太东村西二股份经济合作社
766	陈学洲	0.01828%	198.025	东莞市麻涌镇东太东村西二股份经济合作社
767	陈惠湘	0.01828%	198.025	东莞市麻涌镇东太东村西二股份经济合作社
768	陈启荣	0.01828%	198.025	东莞市麻涌镇东太东村西二股份经济合作社
769	钟胜妹	0.01828%	198.025	东莞市麻涌镇东太东村西二股份经济合作社
770	陈伟坚	0.01828%	198.025	东莞市麻涌镇东太东村西二股份经济合作社
771	曹微笑	0.01828%	198.025	东莞市麻涌镇东太东村西二股份经济合作社
772	陈思婧	0.01828%	198.025	东莞市麻涌镇东太东村西二股份经济合作社
773	陈淦禧	0.01828%	198.025	东莞市麻涌镇东太东村西二股份经济合作社
774	陈淦禧	0.01828%	198.025	东莞市麻涌镇东太东村西二股份经济合作社
775	陈焕勤	0.01828%	198.025	东莞市麻涌镇东太东村西二股份经济合作社
776	陈奕挺	0.01828%	198.025	东莞市麻涌镇东太东村西二股份经济合作社
777	陈丽眉	0.01828%	198.025	东莞市麻涌镇东太东村西二股份经济合作社
778	陈炳流	0.01828%	198.025	东莞市麻涌镇东太东村西二股份经济合作社
779	陈炳流	0.01828%	198.025	东莞市麻涌镇东太东村西二股份经济合作社

780	陈丽娟	0.01828%	198.025	东莞市麻涌镇东太东村西二股份经济合作社
781	陈婉梨	0.01828%	198.025	东莞市麻涌镇东太东村西二股份经济合作社
782	陈灿垣	0.01828%	198.025	东莞市麻涌镇东太东村西二股份经济合作社
783	陈婉文	0.01828%	198.025	东莞市麻涌镇东太东村西二股份经济合作社
784	陈兆臻	0.01828%	198.025	东莞市麻涌镇东太东村西二股份经济合作社
785	莫娥英	0.01828%	198.025	东莞市麻涌镇东太东村西二股份经济合作社
786	陈兆臻	0.01828%	198.025	东莞市麻涌镇东太东村西二股份经济合作社
787	袁丽杭	0.01828%	198.025	东莞市麻涌镇东太东村西二股份经济合作社
788	陈子奋	0.01828%	198.025	东莞市麻涌镇东太东村西二股份经济合作社
789	陈柱安	0.01828%	198.025	东莞市麻涌镇东太东村西二股份经济合作社
790	祝彩逢	0.01828%	198.025	东莞市麻涌镇东太东村西二股份经济合作社
791	陈淦棠	0.01828%	198.025	东莞市麻涌镇东太东村西二股份经济合作社
792	莫翠颜	0.01828%	198.025	东莞市麻涌镇东太东村西二股份经济合作社
793	陈广生	0.01828%	198.025	东莞市麻涌镇东太东村西二股份经济合作社
794	陈广滔	0.01828%	198.025	东莞市麻涌镇东太东村西二股份经济合作社
795	陈淦松	0.01828%	198.025	东莞市麻涌镇东太东村西二股份经济合作社
796	陈少姬	0.01828%	198.025	东莞市麻涌镇东太东村西二股份经济合作社
797	陈崇楷	0.01828%	198.025	东莞市麻涌镇东太东村西二股份经济合作社
798	陈崇熠	0.01828%	198.025	东莞市麻涌镇东太东村西二股份经济合作社
799	陈荣业	0.01828%	198.025	东莞市麻涌镇东太东村西二股份经济合作社
800	陈宇衡	0.01828%	198.025	东莞市麻涌镇东太东村西二股份经济合作社
801	陈晓鹏	0.01828%	198.025	东莞市麻涌镇东太东村西二股份经济合作社
802	陈晓婷	0.01828%	198.025	东莞市麻涌镇东太东村西二股份经济合作社
803	陈晓平	0.01828%	198.025	东莞市麻涌镇东太东村西二股份经济合作社
804	袁汝乐	0.01828%	198.025	东莞市麻涌镇东太东村西二股份经济合作社
805	袁汝乐	0.01828%	198.025	东莞市麻涌镇东太东村西二股份经济合作社
806	曹何根	0.01828%	198.025	东莞市麻涌镇东太东村西二股份经济合作社
807	袁汝乐	0.01828%	198.025	东莞市麻涌镇东太东村西二股份经济合作社
808	袁境城	0.01828%	198.025	东莞市麻涌镇东太东村西二股份经济合作社
809	袁许乐	0.01828%	198.025	东莞市麻涌镇东太东村西二股份经济合作社
810	陈彩行	0.01828%	198.025	东莞市麻涌镇东太东村西二股份经济合作社
811	袁小红	0.01828%	198.025	东莞市麻涌镇东太东村西二股份经济合作社
812	袁满红	0.01828%	198.025	东莞市麻涌镇东太东村西二股份经济合作社
813	袁佩楠	0.01828%	198.025	东莞市麻涌镇东太东村西二股份经济合作社
814	袁敬红	0.01828%	198.025	东莞市麻涌镇东太东村西二股份经济合作社
815	袁景柱	0.01828%	198.025	东莞市麻涌镇东太东村西二股份经济合作社
816	袁治毫	0.01828%	198.025	东莞市麻涌镇东太东村西二股份经济合作社
817	陈运卿	0.01828%	198.025	东莞市麻涌镇东太东村西二股份经济合作社
818	袁岳海	0.01828%	198.025	东莞市麻涌镇东太东村西二股份经济合作社
819	袁景祐	0.01828%	198.025	东莞市麻涌镇东太东村西二股份经济合作社
820	袁奉洋	0.01828%	198.025	东莞市麻涌镇东太东村西二股份经济合作社
821	陈耀康	0.01828%	198.025	东莞市麻涌镇东太东村西二股份经济合作社
822	袁燕萍	0.01828%	198.025	东莞市麻涌镇东太东村西二股份经济合作社
823	陈巨志	0.01828%	198.025	东莞市麻涌镇东太东村西二股份经济合作社
824	陈淑仪	0.01828%	198.025	东莞市麻涌镇东太东村西二股份经济合作社
825	陈沃球	0.01828%	198.025	东莞市麻涌镇东太东村西二股份经济合作社
826	罗伟秋	0.01828%	198.025	东莞市麻涌镇东太东村西二股份经济合作社
827	莫玉珍	0.01828%	198.025	东莞市麻涌镇东太东村西二股份经济合作社
828	罗满强	0.01828%	198.025	东莞市麻涌镇东太东村西二股份经济合作社
829	萧满银	0.01828%	198.025	东莞市麻涌镇东太东村西二股份经济合作社
830	罗梓贤	0.01828%	198.025	东莞市麻涌镇东太东村西二股份经济合作社
831	罗练强	0.01828%	198.025	东莞市麻涌镇东太东村西二股份经济合作社
832	陈永佳	0.01828%	198.025	东莞市麻涌镇东太东村西二股份经济合作社

833	陈见芬	0.01828%	198.025	东莞市麻涌镇东太东村西二股份经济合作社
834	陈卓澎	0.01828%	198.025	东莞市麻涌镇东太东村西二股份经济合作社
835	陈卓月	0.01828%	198.025	东莞市麻涌镇东太东村西二股份经济合作社
836	钟瑞珍	0.01828%	198.025	东莞市麻涌镇东太东村西二股份经济合作社
837	陈子轩	0.01828%	198.025	东莞市麻涌镇东太东村西二股份经济合作社
838	陈卓月	0.01828%	198.025	东莞市麻涌镇东太东村西二股份经济合作社
839	曲晶	0.01828%	198.025	东莞市麻涌镇东太东村西二股份经济合作社
840	陈东生	0.01828%	198.025	东莞市麻涌镇东太东村西二股份经济合作社
841	陈东生	0.01828%	198.025	东莞市麻涌镇东太东村西二股份经济合作社
842	陈建平	0.01828%	198.025	东莞市麻涌镇东太东村西二股份经济合作社
843	陈韵诗	0.01828%	198.025	东莞市麻涌镇东太东村西二股份经济合作社
844	陈志威	0.01828%	198.025	东莞市麻涌镇东太东村西二股份经济合作社
845	陈志威	0.01828%	198.025	东莞市麻涌镇东太东村西二股份经济合作社
846	萧运来	0.01828%	198.025	东莞市麻涌镇东太东村西二股份经济合作社
847	萧运来	0.01828%	198.025	东莞市麻涌镇东太东村西二股份经济合作社
848	陈巨前	0.01828%	198.025	东莞市麻涌镇东太东村西二股份经济合作社
849	陈巨明	0.01828%	198.025	东莞市麻涌镇东太东村西二股份经济合作社
850	陈灵燕	0.01828%	198.025	东莞市麻涌镇东太东村西二股份经济合作社
851	陈可燕	0.01828%	198.025	东莞市麻涌镇东太东村西二股份经济合作社
852	陈杰鑫	0.01828%	198.025	东莞市麻涌镇东太东村西二股份经济合作社
853	陈沃章	0.01828%	198.025	东莞市麻涌镇东太东村西二股份经济合作社
854	莫美弟	0.01828%	198.025	东莞市麻涌镇东太东村西二股份经济合作社
855	陈锦伟	0.01828%	198.025	东莞市麻涌镇东太东村西二股份经济合作社
856	陈锦城	0.01828%	198.025	东莞市麻涌镇东太东村西二股份经济合作社
857	陈锦波	0.01828%	198.025	东莞市麻涌镇东太东村西二股份经济合作社
858	陈学秋	0.01828%	198.025	东莞市麻涌镇东太东村西二股份经济合作社
859	罗伟煊	0.01828%	198.025	东莞市麻涌镇东太东村西二股份经济合作社
860	胡丽华	0.01828%	198.025	东莞市麻涌镇东太东村西二股份经济合作社
861	罗镇彪	0.01828%	198.025	东莞市麻涌镇东太东村西二股份经济合作社
862	陈志兴	0.01828%	198.025	东莞市麻涌镇东太东村西二股份经济合作社
863	莫瑞娴	0.01828%	198.025	东莞市麻涌镇东太东村西二股份经济合作社
864	陈嘉勇	0.01828%	198.025	东莞市麻涌镇东太东村西二股份经济合作社
865	黄玉桃	0.01828%	198.025	东莞市麻涌镇东太东村西二股份经济合作社
866	陈炯勋	0.01828%	198.025	东莞市麻涌镇东太东村西二股份经济合作社
867	陈浩强	0.01828%	198.025	东莞市麻涌镇东太东村西二股份经济合作社
868	陈浩标	0.01828%	198.025	东莞市麻涌镇东太东村西二股份经济合作社
869	莫锦萍	0.01828%	198.025	东莞市麻涌镇东太东村西二股份经济合作社
870	陈绮清	0.01828%	198.025	东莞市麻涌镇东太东村西二股份经济合作社
871	陈柳仪	0.01828%	198.025	东莞市麻涌镇东太东村西二股份经济合作社
872	陈建兰	0.01828%	198.025	东莞市麻涌镇东太东村西二股份经济合作社
873	陈佩章	0.01828%	198.025	东莞市麻涌镇东太东村西二股份经济合作社
874	陈永权	0.01828%	198.025	东莞市麻涌镇东太东村西二股份经济合作社
875	陈浩强	0.01828%	198.025	东莞市麻涌镇东太东村西二股份经济合作社
876	陈玉颜	0.01828%	198.025	东莞市麻涌镇东太东村西二股份经济合作社
877	陈尧均	0.01828%	198.025	东莞市麻涌镇东太东村西二股份经济合作社
878	陈满琳	0.01828%	198.025	东莞市麻涌镇东太东村西二股份经济合作社
879	陈迪椿	0.01828%	198.025	东莞市麻涌镇东太东村西二股份经济合作社
880	周款桥	0.01828%	198.025	东莞市麻涌镇东太东村西二股份经济合作社
881	陈雪君	0.01828%	198.025	东莞市麻涌镇东太东村西二股份经济合作社
882	陈雪文	0.01828%	198.025	东莞市麻涌镇东太东村西二股份经济合作社
883	陈雪生	0.01828%	198.025	东莞市麻涌镇东太东村西二股份经济合作社
884	陈旭文	0.01828%	198.025	东莞市麻涌镇东太东村西二股份经济合作社
885	陈启标	0.01828%	198.025	东莞市麻涌镇东太东村西二股份经济合作社

886	姚琼	0.01828%	198.025	东莞市麻涌镇东太东村西二股份经济合作社
887	叶容	0.01828%	198.025	东莞市麻涌镇东太东村西二股份经济合作社
888	陈伟明	0.01828%	198.025	东莞市麻涌镇东太东村西二股份经济合作社
889	陈惠娟	0.01828%	198.025	东莞市麻涌镇东太东村西二股份经济合作社
890	陈惠新	0.01828%	198.025	东莞市麻涌镇东太东村西二股份经济合作社
891	陈永照	0.01828%	198.025	东莞市麻涌镇东太东村西二股份经济合作社
892	莫惠连	0.01828%	198.025	东莞市麻涌镇东太东村西二股份经济合作社
893	陈淦楚	0.01828%	198.025	东莞市麻涌镇东太东村西二股份经济合作社
894	陈惠芝	0.01828%	198.025	东莞市麻涌镇东太东村西二股份经济合作社
895	陈奕欣	0.01828%	198.025	东莞市麻涌镇东太东村西二股份经济合作社
896	陈奕乐	0.01828%	198.025	东莞市麻涌镇东太东村西二股份经济合作社
897	陈永均	0.01828%	198.025	东莞市麻涌镇东太东村西二股份经济合作社
898	莫艳芬	0.01828%	198.025	东莞市麻涌镇东太东村西二股份经济合作社
899	陈淦烈	0.01828%	198.025	东莞市麻涌镇东太东村西二股份经济合作社
900	陈沛巧	0.01828%	198.025	东莞市麻涌镇东太东村西二股份经济合作社
901	谢提兴	0.01828%	198.025	东莞市麻涌镇东太东村西二股份经济合作社
902	陈兆祥	0.01828%	198.025	东莞市麻涌镇东太东村西二股份经济合作社
903	罗日洪	0.01828%	198.025	东莞市麻涌镇东太东村西二股份经济合作社
904	陈菱方	0.01828%	198.025	东莞市麻涌镇东太东村西二股份经济合作社
905	罗建峰	0.01828%	198.025	东莞市麻涌镇东太东村西二股份经济合作社
906	罗子柔	0.01828%	198.025	东莞市麻涌镇东太东村西二股份经济合作社
907	莫周	0.01828%	198.025	东莞市麻涌镇东太东村西二股份经济合作社
908	陈淦超	0.01828%	198.025	东莞市麻涌镇东太东村西二股份经济合作社
909	陈见芬	0.01828%	198.025	东莞市麻涌镇东太东村西二股份经济合作社
910	陈奕栋	0.01828%	198.025	东莞市麻涌镇东太东村西二股份经济合作社
911	陈奕焯	0.01828%	198.025	东莞市麻涌镇东太东村西二股份经济合作社
912	陈沃强	0.01828%	198.025	东莞市麻涌镇东太东村西二股份经济合作社
913	陈爱联	0.01828%	198.025	东莞市麻涌镇东太东村西二股份经济合作社
914	陈焯德	0.01828%	198.025	东莞市麻涌镇东太东村西二股份经济合作社
915	陈焯满	0.01828%	198.025	东莞市麻涌镇东太东村西二股份经济合作社
916	陈永佳	0.01828%	198.025	东莞市麻涌镇东太东村西二股份经济合作社
917	赖爱芳	0.01828%	198.025	东莞市麻涌镇东太东村西二股份经济合作社
918	陈婉娴	0.01828%	198.025	东莞市麻涌镇东太东村西二股份经济合作社
919	陈婉凤	0.01828%	198.025	东莞市麻涌镇东太东村西二股份经济合作社
920	陈裕康	0.01828%	198.025	东莞市麻涌镇东太东村西二股份经济合作社
921	莫湛湖	0.01828%	198.025	东莞市麻涌镇东太东村西二股份经济合作社
922	萧换而	0.01828%	198.025	东莞市麻涌镇东太东村西二股份经济合作社
923	莫泊健	0.01828%	198.025	东莞市麻涌镇东太东村西二股份经济合作社
924	莫焯斌	0.01828%	198.025	东莞市麻涌镇东太东村西二股份经济合作社
925	陈淦昌	0.01828%	198.025	东莞市麻涌镇东太东村西二股份经济合作社
926	陈淑宜	0.01828%	198.025	东莞市麻涌镇东太东村西二股份经济合作社
927	陈晓茵	0.01828%	198.025	东莞市麻涌镇东太东村西二股份经济合作社
928	陈达荣	0.01828%	198.025	东莞市麻涌镇东太东村西二股份经济合作社
929	陈淦毅	0.01828%	198.025	东莞市麻涌镇东太东村西二股份经济合作社
930	莫剑坤	0.01828%	198.025	东莞市麻涌镇东太东村西二股份经济合作社
931	陈奕韵	0.01828%	198.025	东莞市麻涌镇东太东村西二股份经济合作社
932	陈奕鑫	0.01828%	198.025	东莞市麻涌镇东太东村西二股份经济合作社
933	陈巨群	0.01828%	198.025	东莞市麻涌镇东太东村西二股份经济合作社
934	陈细桃	0.01828%	198.025	东莞市麻涌镇东太东村西二股份经济合作社
935	陈倚琪	0.01828%	198.025	东莞市麻涌镇东太东村西二股份经济合作社
936	陈映霞	0.01828%	198.025	东莞市麻涌镇东太东村西二股份经济合作社
937	陈巨培	0.01828%	198.025	东莞市麻涌镇东太东村西二股份经济合作社
938	雷瑞芝	0.01828%	198.025	东莞市麻涌镇东太东村西二股份经济合作社

939	陈振业	0.01828%	198.025	东莞市麻涌镇东太东村西二股份经济合作社
940	陈丽俞	0.01828%	198.025	东莞市麻涌镇东太东村西二股份经济合作社
941	罗锦容	0.01828%	198.025	东莞市麻涌镇东太东村西二股份经济合作社
942	陈少梅	0.01828%	198.025	东莞市麻涌镇东太东村西二股份经济合作社
943	陈振荣	0.01828%	198.025	东莞市麻涌镇东太东村西二股份经济合作社
944	莫湛明	0.01828%	198.025	东莞市麻涌镇东太东村西二股份经济合作社
945	莫嘉伟	0.01828%	198.025	东莞市麻涌镇东太东村西二股份经济合作社
946	陈沃球	0.01828%	198.025	东莞市麻涌镇东太东村西二股份经济合作社
947	周羨玲	0.01828%	198.025	东莞市麻涌镇东太东村西二股份经济合作社
948	陈旖珊	0.01828%	198.025	东莞市麻涌镇东太东村西二股份经济合作社
949	陈敏珊	0.01828%	198.025	东莞市麻涌镇东太东村西二股份经济合作社
950	陈梓薇	0.01828%	198.025	东莞市麻涌镇东太东村西二股份经济合作社
951	罗杜强	0.01828%	198.025	东莞市麻涌镇东太东村西二股份经济合作社
952	萧瑞霞	0.01828%	198.025	东莞市麻涌镇东太东村西二股份经济合作社
953	罗展琳	0.01828%	198.025	东莞市麻涌镇东太东村西二股份经济合作社
954	罗展涛	0.01828%	198.025	东莞市麻涌镇东太东村西二股份经济合作社
955	陈许坤	0.01828%	198.025	东莞市麻涌镇东太东村西二股份经济合作社
956	陈绮纹	0.01828%	198.025	东莞市麻涌镇东太东村西二股份经济合作社
957	陈芷君	0.01828%	198.025	东莞市麻涌镇东太东村西二股份经济合作社
958	陈梓东	0.01828%	198.025	东莞市麻涌镇东太东村西二股份经济合作社
959	陈东军	0.01828%	198.025	东莞市麻涌镇东太东村西二股份经济合作社
960	周雪芳	0.01828%	198.025	东莞市麻涌镇东太东村西二股份经济合作社
961	陈静怡	0.01828%	198.025	东莞市麻涌镇东太东村西二股份经济合作社
962	陈森怡	0.01828%	198.025	东莞市麻涌镇东太东村西二股份经济合作社
963	陈敏诗	0.01828%	198.025	东莞市麻涌镇东太东村西二股份经济合作社
964	陈绮雯	0.01828%	198.025	东莞市麻涌镇东太东村西二股份经济合作社
965	陈庆权	0.01828%	198.025	东莞市麻涌镇东太东村西二股份经济合作社
966	莫爱民	0.01828%	198.025	东莞市麻涌镇东太东村西二股份经济合作社
967	陈煜桃	0.02961%	320.814	东莞市麻涌镇东太东村大元股份经济合作社
968	李会勤	0.02961%	320.814	东莞市麻涌镇东太东村大元股份经济合作社
969	陈锡桃	0.02961%	320.814	东莞市麻涌镇东太东村大元股份经济合作社
970	卢款芳	0.02961%	320.814	东莞市麻涌镇东太东村大元股份经济合作社
971	陈凤平	0.02961%	320.814	东莞市麻涌镇东太东村大元股份经济合作社
972	何友欢	0.02961%	320.814	东莞市麻涌镇东太东村大元股份经济合作社
973	何友欢	0.02961%	320.814	东莞市麻涌镇东太东村大元股份经济合作社
974	陈永达	0.02961%	320.814	东莞市麻涌镇东太东村大元股份经济合作社
975	陈永日	0.02961%	320.814	东莞市麻涌镇东太东村大元股份经济合作社
976	陈成多	0.02961%	320.814	东莞市麻涌镇东太东村大元股份经济合作社
977	卢苏眉	0.02961%	320.814	东莞市麻涌镇东太东村大元股份经济合作社
978	陈钺柱	0.02961%	320.814	东莞市麻涌镇东太东村大元股份经济合作社
979	莫妙莲	0.02961%	320.814	东莞市麻涌镇东太东村大元股份经济合作社
980	陈竞业	0.02961%	320.814	东莞市麻涌镇东太东村大元股份经济合作社
981	陈政杰	0.02961%	320.814	东莞市麻涌镇东太东村大元股份经济合作社
982	陈镜存	0.02961%	320.814	东莞市麻涌镇东太东村大元股份经济合作社
983	莫活兴	0.02961%	320.814	东莞市麻涌镇东太东村大元股份经济合作社
984	莫慧兰	0.02961%	320.814	东莞市麻涌镇东太东村大元股份经济合作社
985	陈炯垣	0.02961%	320.814	东莞市麻涌镇东太东村大元股份经济合作社
986	陈应垣	0.02961%	320.814	东莞市麻涌镇东太东村大元股份经济合作社
987	陈诗韵	0.02961%	320.814	东莞市麻涌镇东太东村大元股份经济合作社
988	陈乐怡	0.02961%	320.814	东莞市麻涌镇东太东村大元股份经济合作社
989	陈炽枝	0.02961%	320.814	东莞市麻涌镇东太东村大元股份经济合作社
990	陈少青	0.02961%	320.814	东莞市麻涌镇东太东村大元股份经济合作社
991	陈荣登	0.02961%	320.814	东莞市麻涌镇东太东村大元股份经济合作社

992	陈锐敏	0.02961%	320.814	东莞市麻涌镇东太东村大元股份经济合作社
993	莫自欢	0.02961%	320.814	东莞市麻涌镇东太东村大元股份经济合作社
994	陈焯涌	0.02961%	320.814	东莞市麻涌镇东太东村大元股份经济合作社
995	莫好来	0.02961%	320.814	东莞市麻涌镇东太东村大元股份经济合作社
996	陈建飞	0.02961%	320.814	东莞市麻涌镇东太东村大元股份经济合作社
997	陈剑初	0.02961%	320.814	东莞市麻涌镇东太东村大元股份经济合作社
998	陈剑行	0.02961%	320.814	东莞市麻涌镇东太东村大元股份经济合作社
999	黎雪艮	0.02961%	320.814	东莞市麻涌镇东太东村大元股份经济合作社
1000	陈晓桐	0.02961%	320.814	东莞市麻涌镇东太东村大元股份经济合作社
1001	钟带娣	0.02961%	320.814	东莞市麻涌镇东太东村大元股份经济合作社
1002	陈锦池	0.02961%	320.814	东莞市麻涌镇东太东村大元股份经济合作社
1003	莫少英	0.02961%	320.814	东莞市麻涌镇东太东村大元股份经济合作社
1004	陈炳钊	0.02961%	320.814	东莞市麻涌镇东太东村大元股份经济合作社
1005	陈炳祥	0.02961%	320.814	东莞市麻涌镇东太东村大元股份经济合作社
1006	陈钻珍	0.02961%	320.814	东莞市麻涌镇东太东村大元股份经济合作社
1007	陈正光	0.02961%	320.814	东莞市麻涌镇东太东村大元股份经济合作社
1008	陈展联	0.02961%	320.814	东莞市麻涌镇东太东村大元股份经济合作社
1009	陈展联	0.02961%	320.814	东莞市麻涌镇东太东村大元股份经济合作社
1010	王彩琴	0.02961%	320.814	东莞市麻涌镇东太东村大元股份经济合作社
1011	陈晓章	0.02961%	320.814	东莞市麻涌镇东太东村大元股份经济合作社
1012	陈少章	0.02961%	320.814	东莞市麻涌镇东太东村大元股份经济合作社
1013	陈晓鹏	0.02961%	320.814	东莞市麻涌镇东太东村大元股份经济合作社
1014	莫惠英	0.02961%	320.814	东莞市麻涌镇东太东村大元股份经济合作社
1015	莫惠英	0.02961%	320.814	东莞市麻涌镇东太东村大元股份经济合作社
1016	陈浩凡	0.02961%	320.814	东莞市麻涌镇东太东村大元股份经济合作社
1017	袁肖琼	0.02961%	320.814	东莞市麻涌镇东太东村大元股份经济合作社
1018	陈立溪	0.02961%	320.814	东莞市麻涌镇东太东村大元股份经济合作社
1019	袁肖琼	0.02961%	320.814	东莞市麻涌镇东太东村大元股份经济合作社
1020	陈瑞兰	0.02961%	320.814	东莞市麻涌镇东太东村大元股份经济合作社
1021	陈淑怡	0.02961%	320.814	东莞市麻涌镇东太东村大元股份经济合作社
1022	陈立溪	0.02961%	320.814	东莞市麻涌镇东太东村大元股份经济合作社
1023	陈国庆	0.02961%	320.814	东莞市麻涌镇东太东村大元股份经济合作社
1024	莫凤明	0.02961%	320.814	东莞市麻涌镇东太东村大元股份经济合作社
1025	陈彩开	0.02961%	320.814	东莞市麻涌镇东太东村大元股份经济合作社
1026	陈永义	0.02961%	320.814	东莞市麻涌镇东太东村大元股份经济合作社
1027	萧柳而	0.02961%	320.814	东莞市麻涌镇东太东村大元股份经济合作社
1028	陈凌晴	0.02961%	320.814	东莞市麻涌镇东太东村大元股份经济合作社
1029	陈浩洋	0.02961%	320.814	东莞市麻涌镇东太东村大元股份经济合作社
1030	黎巧华	0.02961%	320.814	东莞市麻涌镇东太东村大元股份经济合作社
1031	黎巧华	0.02961%	320.814	东莞市麻涌镇东太东村大元股份经济合作社
1032	陈发荣	0.02961%	320.814	东莞市麻涌镇东太东村大元股份经济合作社
1033	陈群学	0.02961%	320.814	东莞市麻涌镇东太东村大元股份经济合作社
1034	陈群学	0.02961%	320.814	东莞市麻涌镇东太东村大元股份经济合作社
1035	萧仲兴	0.02961%	320.814	东莞市麻涌镇东太东村大元股份经济合作社
1036	陈群学	0.02961%	320.814	东莞市麻涌镇东太东村大元股份经济合作社
1037	祝润娣	0.02961%	320.814	东莞市麻涌镇东太东村大元股份经济合作社
1038	陈锐祥	0.02961%	320.814	东莞市麻涌镇东太东村大元股份经济合作社
1039	陈锐祥	0.02961%	320.814	东莞市麻涌镇东太东村大元股份经济合作社
1040	陈锐洪	0.02961%	320.814	东莞市麻涌镇东太东村大元股份经济合作社
1041	罗桂杭	0.02961%	320.814	东莞市麻涌镇东太东村大元股份经济合作社
1042	陈彩霞	0.02961%	320.814	东莞市麻涌镇东太东村大元股份经济合作社
1043	陈德志	0.02961%	320.814	东莞市麻涌镇东太东村大元股份经济合作社
1044	陈彩君	0.02961%	320.814	东莞市麻涌镇东太东村大元股份经济合作社

1045	陈建桃	0.02961%	320.814	东莞市麻涌镇东太东村大元股份经济合作社
1046	陈建桃	0.02961%	320.814	东莞市麻涌镇东太东村大元股份经济合作社
1047	陈伟东	0.02961%	320.814	东莞市麻涌镇东太东村大元股份经济合作社
1048	袁映红	0.02961%	320.814	东莞市麻涌镇东太东村大元股份经济合作社
1049	陈海东	0.02961%	320.814	东莞市麻涌镇东太东村大元股份经济合作社
1050	陈丽芬	0.02961%	320.814	东莞市麻涌镇东太东村大元股份经济合作社
1051	陈英娜	0.02961%	320.814	东莞市麻涌镇东太东村大元股份经济合作社
1052	萧银欢	0.02961%	320.814	东莞市麻涌镇东太东村大元股份经济合作社
1053	陈勤立	0.02961%	320.814	东莞市麻涌镇东太东村大元股份经济合作社
1054	陈世果	0.02961%	320.814	东莞市麻涌镇东太东村大元股份经济合作社
1055	蒋丽妹	0.02961%	320.814	东莞市麻涌镇东太东村大元股份经济合作社
1056	陈培勋	0.02961%	320.814	东莞市麻涌镇东太东村大元股份经济合作社
1057	陈展敏	0.02961%	320.814	东莞市麻涌镇东太东村大元股份经济合作社
1058	陈晓涌	0.02961%	320.814	东莞市麻涌镇东太东村大元股份经济合作社
1059	陈晓施	0.02961%	320.814	东莞市麻涌镇东太东村大元股份经济合作社
1060	叶玉金	0.02961%	320.814	东莞市麻涌镇东太东村大元股份经济合作社
1061	陈添禄	0.02961%	320.814	东莞市麻涌镇东太东村大元股份经济合作社
1062	陈丽霞	0.02961%	320.814	东莞市麻涌镇东太东村大元股份经济合作社
1063	陈子莹	0.02961%	320.814	东莞市麻涌镇东太东村大元股份经济合作社
1064	陈子键	0.02961%	320.814	东莞市麻涌镇东太东村大元股份经济合作社
1065	萧敬才	0.02961%	320.814	东莞市麻涌镇东太东村大元股份经济合作社
1066	陈庆尧	0.02961%	320.814	东莞市麻涌镇东太东村大元股份经济合作社
1067	陈敏英	0.02961%	320.814	东莞市麻涌镇东太东村大元股份经济合作社
1068	陈伟强	0.02961%	320.814	东莞市麻涌镇东太东村大元股份经济合作社
1069	陈伟健	0.02961%	320.814	东莞市麻涌镇东太东村大元股份经济合作社
1070	陈庆全	0.02961%	320.814	东莞市麻涌镇东太东村大元股份经济合作社
1071	陈见红	0.02961%	320.814	东莞市麻涌镇东太东村大元股份经济合作社
1072	陈润发	0.02961%	320.814	东莞市麻涌镇东太东村大元股份经济合作社
1073	郭成弟	0.02961%	320.814	东莞市麻涌镇东太东村大元股份经济合作社
1074	陈细添	0.02961%	320.814	东莞市麻涌镇东太东村大元股份经济合作社
1075	莫汝才	0.02961%	320.814	东莞市麻涌镇东太东村大元股份经济合作社
1076	陈梓濠	0.02961%	320.814	东莞市麻涌镇东太东村大元股份经济合作社
1077	陈锐良	0.02961%	320.814	东莞市麻涌镇东太东村大元股份经济合作社
1078	林闰娣	0.02961%	320.814	东莞市麻涌镇东太东村大元股份经济合作社
1079	陈嘉欣	0.02961%	320.814	东莞市麻涌镇东太东村大元股份经济合作社
1080	陈浩贤	0.02961%	320.814	东莞市麻涌镇东太东村大元股份经济合作社
1081	陈锐祥	0.02961%	320.814	东莞市麻涌镇东太东村大元股份经济合作社
1082	陈舒敏	0.02961%	320.814	东莞市麻涌镇东太东村大元股份经济合作社
1083	陈细耀	0.02961%	320.814	东莞市麻涌镇东太东村大元股份经济合作社
1084	叶瑞贞	0.02961%	320.814	东莞市麻涌镇东太东村大元股份经济合作社
1085	陈锦少	0.02961%	320.814	东莞市麻涌镇东太东村大元股份经济合作社
1086	陈惠冰	0.02961%	320.814	东莞市麻涌镇东太东村大元股份经济合作社
1087	陈活巩	0.02961%	320.814	东莞市麻涌镇东太东村大元股份经济合作社
1088	莫瑞霞	0.02961%	320.814	东莞市麻涌镇东太东村大元股份经济合作社
1089	陈键安	0.02961%	320.814	东莞市麻涌镇东太东村大元股份经济合作社
1090	陈奕嵘	0.02961%	320.814	东莞市麻涌镇东太东村大元股份经济合作社
1091	陈绮婷	0.02961%	320.814	东莞市麻涌镇东太东村大元股份经济合作社
1092	陈奕嵘	0.02961%	320.814	东莞市麻涌镇东太东村大元股份经济合作社
1093	陈梓桐	0.02961%	320.814	东莞市麻涌镇东太东村大元股份经济合作社
1094	陈发荣	0.02961%	320.814	东莞市麻涌镇东太东村大元股份经济合作社
1095	余丽华	0.02961%	320.814	东莞市麻涌镇东太东村大元股份经济合作社
1096	陈铭泽	0.02961%	320.814	东莞市麻涌镇东太东村大元股份经济合作社
1097	陈柳茜	0.02961%	320.814	东莞市麻涌镇东太东村大元股份经济合作社

1098	陈芷晴	0.02961%	320.814	东莞市麻涌镇东太东村大元股份经济合作社
1099	陈子华	0.02961%	320.814	东莞市麻涌镇东太东村大元股份经济合作社
1100	赵沃流	0.03243%	351.388	东莞市麻涌镇东太东村大元二股份经济合作社
1101	陈锐	0.03243%	351.388	东莞市麻涌镇东太东村大元二股份经济合作社
1102	陈志超	0.03243%	351.388	东莞市麻涌镇东太东村大元二股份经济合作社
1103	陈永棣	0.03243%	351.388	东莞市麻涌镇东太东村大元二股份经济合作社
1104	莫凤娥	0.03243%	351.388	东莞市麻涌镇东太东村大元二股份经济合作社
1105	陈伟其	0.03243%	351.388	东莞市麻涌镇东太东村大元二股份经济合作社
1106	陈伟高	0.03243%	351.388	东莞市麻涌镇东太东村大元二股份经济合作社
1107	陈伟广	0.03243%	351.388	东莞市麻涌镇东太东村大元二股份经济合作社
1108	陈少银	0.03243%	351.388	东莞市麻涌镇东太东村大元二股份经济合作社
1109	刘细妹	0.03243%	351.388	东莞市麻涌镇东太东村大元二股份经济合作社
1110	陈满棠	0.03243%	351.388	东莞市麻涌镇东太东村大元二股份经济合作社
1111	黎巧珍	0.03243%	351.388	东莞市麻涌镇东太东村大元二股份经济合作社
1112	陈炳棠	0.03243%	351.388	东莞市麻涌镇东太东村大元二股份经济合作社
1113	陈嘉盈	0.03243%	351.388	东莞市麻涌镇东太东村大元二股份经济合作社
1114	陈德财	0.03243%	351.388	东莞市麻涌镇东太东村大元二股份经济合作社
1115	梁丽贞	0.03243%	351.388	东莞市麻涌镇东太东村大元二股份经济合作社
1116	陈志成	0.03243%	351.388	东莞市麻涌镇东太东村大元二股份经济合作社
1117	陈艳梅	0.03243%	351.388	东莞市麻涌镇东太东村大元二股份经济合作社
1118	陈艳霞	0.03243%	351.388	东莞市麻涌镇东太东村大元二股份经济合作社
1119	陈志福	0.03243%	351.388	东莞市麻涌镇东太东村大元二股份经济合作社
1120	陈雨彤	0.03243%	351.388	东莞市麻涌镇东太东村大元二股份经济合作社
1121	陈威权	0.03243%	351.388	东莞市麻涌镇东太东村大元二股份经济合作社
1122	林培娣	0.03243%	351.388	东莞市麻涌镇东太东村大元二股份经济合作社
1123	陈炽勇	0.03243%	351.388	东莞市麻涌镇东太东村大元二股份经济合作社
1124	陈立铭	0.03243%	351.388	东莞市麻涌镇东太东村大元二股份经济合作社
1125	陈炽铭	0.03243%	351.388	东莞市麻涌镇东太东村大元二股份经济合作社
1126	陈带嵩	0.03243%	351.388	东莞市麻涌镇东太东村大元二股份经济合作社
1127	萧友年	0.03243%	351.388	东莞市麻涌镇东太东村大元二股份经济合作社
1128	陈信厚	0.03243%	351.388	东莞市麻涌镇东太东村大元二股份经济合作社
1129	冯爱群	0.03243%	351.388	东莞市麻涌镇东太东村大元二股份经济合作社
1130	陈炜仪	0.03243%	351.388	东莞市麻涌镇东太东村大元二股份经济合作社
1131	陈婉玉	0.03243%	351.388	东莞市麻涌镇东太东村大元二股份经济合作社
1132	陈婉玉	0.03243%	351.388	东莞市麻涌镇东太东村大元二股份经济合作社
1133	陈汝标	0.03243%	351.388	东莞市麻涌镇东太东村大元二股份经济合作社
1134	李少群	0.03243%	351.388	东莞市麻涌镇东太东村大元二股份经济合作社
1135	陈秀艳	0.03243%	351.388	东莞市麻涌镇东太东村大元二股份经济合作社
1136	陈港达	0.03243%	351.388	东莞市麻涌镇东太东村大元二股份经济合作社
1137	陈港维	0.03243%	351.388	东莞市麻涌镇东太东村大元二股份经济合作社
1138	陈志洪	0.03243%	351.388	东莞市麻涌镇东太东村大元二股份经济合作社
1139	陈庆年	0.03243%	351.388	东莞市麻涌镇东太东村大元二股份经济合作社
1140	陈志洪	0.03243%	351.388	东莞市麻涌镇东太东村大元二股份经济合作社
1141	莫福有	0.03243%	351.388	东莞市麻涌镇东太东村大元二股份经济合作社
1142	陈伟业	0.03243%	351.388	东莞市麻涌镇东太东村大元二股份经济合作社
1143	陈伟良	0.03243%	351.388	东莞市麻涌镇东太东村大元二股份经济合作社
1144	陈伟常	0.03243%	351.388	东莞市麻涌镇东太东村大元二股份经济合作社
1145	陈满泉	0.03243%	351.388	东莞市麻涌镇东太东村大元二股份经济合作社
1146	麦肖琼	0.03243%	351.388	东莞市麻涌镇东太东村大元二股份经济合作社
1147	陈史巨	0.03243%	351.388	东莞市麻涌镇东太东村大元二股份经济合作社
1148	陈番妮	0.03243%	351.388	东莞市麻涌镇东太东村大元二股份经济合作社
1149	陈运宜	0.03243%	351.388	东莞市麻涌镇东太东村大元二股份经济合作社
1150	陈耀发	0.03243%	351.388	东莞市麻涌镇东太东村大元二股份经济合作社

1151	陈耀增	0.03243%	351.388	东莞市麻涌镇东太东村大元二股份经济合作社
1152	陈巧琴	0.03243%	351.388	东莞市麻涌镇东太东村大元二股份经济合作社
1153	陈汝基	0.03243%	351.388	东莞市麻涌镇东太东村大元二股份经济合作社
1154	祝合琼	0.03243%	351.388	东莞市麻涌镇东太东村大元二股份经济合作社
1155	陈汝基	0.03243%	351.388	东莞市麻涌镇东太东村大元二股份经济合作社
1156	陈汝权	0.03243%	351.388	东莞市麻涌镇东太东村大元二股份经济合作社
1157	陈番仔	0.03243%	351.388	东莞市麻涌镇东太东村大元二股份经济合作社
1158	陈丽贞	0.03243%	351.388	东莞市麻涌镇东太东村大元二股份经济合作社
1159	陈桂华	0.03243%	351.388	东莞市麻涌镇东太东村大元二股份经济合作社
1160	陈桂英	0.03243%	351.388	东莞市麻涌镇东太东村大元二股份经济合作社
1161	陈乃森	0.03243%	351.388	东莞市麻涌镇东太东村大元二股份经济合作社
1162	陈莫联	0.03243%	351.388	东莞市麻涌镇东太东村大元二股份经济合作社
1163	陈莫联	0.03243%	351.388	东莞市麻涌镇东太东村大元二股份经济合作社
1164	陈莫球	0.03243%	351.388	东莞市麻涌镇东太东村大元二股份经济合作社
1165	梁细宜	0.03243%	351.388	东莞市麻涌镇东太东村大元二股份经济合作社
1166	陈凯坚	0.03243%	351.388	东莞市麻涌镇东太东村大元二股份经济合作社
1167	陈文娟	0.03243%	351.388	东莞市麻涌镇东太东村大元二股份经济合作社
1168	陈婷婷	0.03243%	351.388	东莞市麻涌镇东太东村大元二股份经济合作社
1169	陈淑文	0.03243%	351.388	东莞市麻涌镇东太东村大元二股份经济合作社
1170	陈离井	0.03243%	351.388	东莞市麻涌镇东太东村大元二股份经济合作社
1171	莫顺群	0.03243%	351.388	东莞市麻涌镇东太东村大元二股份经济合作社
1172	祝盛勤	0.03243%	351.388	东莞市麻涌镇东太东村大元二股份经济合作社
1173	伍素仪	0.03243%	351.388	东莞市麻涌镇东太东村大元二股份经济合作社
1174	陈嘉俊	0.03243%	351.388	东莞市麻涌镇东太东村大元二股份经济合作社
1175	胡瑞	0.03243%	351.388	东莞市麻涌镇东太东村大元二股份经济合作社
1176	陈浩财	0.03243%	351.388	东莞市麻涌镇东太东村大元二股份经济合作社
1177	吴志玲	0.03243%	351.388	东莞市麻涌镇东太东村大元二股份经济合作社
1178	陈照亮	0.03243%	351.388	东莞市麻涌镇东太东村大元二股份经济合作社
1179	陈柱彬	0.03243%	351.388	东莞市麻涌镇东太东村大元二股份经济合作社
1180	陈凤仙	0.03243%	351.388	东莞市麻涌镇东太东村大元二股份经济合作社
1181	陈倡艳	0.03243%	351.388	东莞市麻涌镇东太东村大元二股份经济合作社
1182	陈咸珠	0.03243%	351.388	东莞市麻涌镇东太东村大元二股份经济合作社
1183	陈任祥	0.03243%	351.388	东莞市麻涌镇东太东村大元二股份经济合作社
1184	陈任钊	0.03243%	351.388	东莞市麻涌镇东太东村大元二股份经济合作社
1185	陈信秋	0.03243%	351.388	东莞市麻涌镇东太东村大元二股份经济合作社
1186	陈志英	0.03243%	351.388	东莞市麻涌镇东太东村大元二股份经济合作社
1187	陈学帆	0.03243%	351.388	东莞市麻涌镇东太东村大元二股份经济合作社
1188	陈永福	0.03243%	351.388	东莞市麻涌镇东太东村大元二股份经济合作社
1189	萧月婵	0.03243%	351.388	东莞市麻涌镇东太东村大元二股份经济合作社
1190	陈永联	0.03243%	351.388	东莞市麻涌镇东太东村大元二股份经济合作社
1191	陈永联	0.03243%	351.388	东莞市麻涌镇东太东村大元二股份经济合作社
1192	梁燕芳	0.03243%	351.388	东莞市麻涌镇东太东村大元二股份经济合作社
1193	陈渐明	0.03243%	351.388	东莞市麻涌镇东太东村大元二股份经济合作社
1194	陈渐兴	0.03243%	351.388	东莞市麻涌镇东太东村大元二股份经济合作社
1195	陈敏时	0.03243%	351.388	东莞市麻涌镇东太东村大元二股份经济合作社
1196	陈楚云	0.03243%	351.388	东莞市麻涌镇东太东村大元二股份经济合作社
1197	陈淦秋	0.03243%	351.388	东莞市麻涌镇东太东村大元二股份经济合作社
1198	陈柱毅	0.03243%	351.388	东莞市麻涌镇东太东村大元二股份经济合作社
1199	陈柱毅	0.03243%	351.388	东莞市麻涌镇东太东村大元二股份经济合作社
1200	陈暖霞	0.03243%	351.388	东莞市麻涌镇东太东村大元二股份经济合作社
1201	陈仲富	0.03243%	351.388	东莞市麻涌镇东太东村大元二股份经济合作社
1202	陈仲铭	0.03243%	351.388	东莞市麻涌镇东太东村大元二股份经济合作社
1203	彭燕容	0.03243%	351.388	东莞市麻涌镇东太东村大元二股份经济合作社

1204	陈学恒	0.03243%	351.388	东莞市麻涌镇东太东村大元二股份经济合作社
1205	莫惠明	0.03243%	351.388	东莞市麻涌镇东太东村大元二股份经济合作社
1206	陈衍定	0.03243%	351.388	东莞市麻涌镇东太东村大元二股份经济合作社
1207	陈雪勤	0.03243%	351.388	东莞市麻涌镇东太东村大元二股份经济合作社
1208	陈晓敏	0.03243%	351.388	东莞市麻涌镇东太东村大元二股份经济合作社
1209	陈以智	0.03243%	351.388	东莞市麻涌镇东太东村大元二股份经济合作社
1210	梁业蓬	0.03243%	351.388	东莞市麻涌镇东太东村大元二股份经济合作社
1211	陈健强	0.03243%	351.388	东莞市麻涌镇东太东村大元二股份经济合作社
1212	祝燕媚	0.03243%	351.388	东莞市麻涌镇东太东村大元二股份经济合作社
1213	陈嘉雯	0.03243%	351.388	东莞市麻涌镇东太东村大元二股份经济合作社
1214	陈沃湖	0.03243%	351.388	东莞市麻涌镇东太东村大元二股份经济合作社
1215	陈丽婵	0.03243%	351.388	东莞市麻涌镇东太东村大元二股份经济合作社
1216	陈永昌	0.03243%	351.388	东莞市麻涌镇东太东村大元二股份经济合作社
1217	梁晓梅	0.03243%	351.388	东莞市麻涌镇东太东村大元二股份经济合作社
1218	陈凯珊	0.03243%	351.388	东莞市麻涌镇东太东村大元二股份经济合作社
1219	陈永祥	0.03243%	351.388	东莞市麻涌镇东太东村大元二股份经济合作社
1220	陈款灵	0.03243%	351.388	东莞市麻涌镇东太东村大元二股份经济合作社
1221	陈沃桂	0.03243%	351.388	东莞市麻涌镇东太东村大元二股份经济合作社
1222	祝胜连	0.03243%	351.388	东莞市麻涌镇东太东村大元二股份经济合作社
1223	陈创业	0.03243%	351.388	东莞市麻涌镇东太东村大元二股份经济合作社
1224	陈秀燕	0.03243%	351.388	东莞市麻涌镇东太东村大元二股份经济合作社
1225	陈史巨	0.03243%	351.388	东莞市麻涌镇东太东村大元二股份经济合作社
1226	史建英	0.03243%	351.388	东莞市麻涌镇东太东村大元二股份经济合作社
1227	陈庆科	0.03243%	351.388	东莞市麻涌镇东太东村大元二股份经济合作社
1228	陈庆超	0.03243%	351.388	东莞市麻涌镇东太东村大元二股份经济合作社
1229	冯雪华	0.03243%	351.388	东莞市麻涌镇东太东村大元二股份经济合作社
1230	陈淑英	0.03243%	351.388	东莞市麻涌镇东太东村大元二股份经济合作社
1231	陈敏静	0.03243%	351.388	东莞市麻涌镇东太东村大元二股份经济合作社
1232	陈美言	0.03243%	351.388	东莞市麻涌镇东太东村大元二股份经济合作社
1233	陈汉昌	0.03243%	351.388	东莞市麻涌镇东太东村大元二股份经济合作社
1234	陈影霞	0.03243%	351.388	东莞市麻涌镇东太东村大元二股份经济合作社
1235	陈嘉明	0.03243%	351.388	东莞市麻涌镇东太东村大元二股份经济合作社
1236	陈嘉镁	0.03243%	351.388	东莞市麻涌镇东太东村大元二股份经济合作社
1237	陈嘉敏	0.03243%	351.388	东莞市麻涌镇东太东村大元二股份经济合作社
1238	陈汉佳	0.03243%	351.388	东莞市麻涌镇东太东村大元二股份经济合作社
1239	莫炳和	0.03243%	351.388	东莞市麻涌镇东太东村大元二股份经济合作社
1240	陈日坚	0.03243%	351.388	东莞市麻涌镇东太东村大元二股份经济合作社
1241	陈月婷	0.03243%	351.388	东莞市麻涌镇东太东村大元二股份经济合作社
1242	陈桂婷	0.03243%	351.388	东莞市麻涌镇东太东村大元二股份经济合作社
1243	陈汉杰	0.03243%	351.388	东莞市麻涌镇东太东村大元二股份经济合作社
1244	陈广胜	0.03243%	351.388	东莞市麻涌镇东太东村大元二股份经济合作社
1245	莫燕华	0.03243%	351.388	东莞市麻涌镇东太东村大元二股份经济合作社
1246	陈湛潮	0.03243%	351.388	东莞市麻涌镇东太东村大元二股份经济合作社
1247	萧葵	0.03243%	351.388	东莞市麻涌镇东太东村大元二股份经济合作社
1248	陈锦灼	0.03243%	351.388	东莞市麻涌镇东太东村大元二股份经济合作社
1249	莫淑娴	0.03243%	351.388	东莞市麻涌镇东太东村大元二股份经济合作社
1250	陈伟芳	0.03243%	351.388	东莞市麻涌镇东太东村大元二股份经济合作社
1251	陈伟丽	0.03243%	351.388	东莞市麻涌镇东太东村大元二股份经济合作社
1252	陈焯海	0.03243%	351.388	东莞市麻涌镇东太东村大元二股份经济合作社
1253	何丽华	0.03243%	351.388	东莞市麻涌镇东太东村大元二股份经济合作社
1254	陈庆章	0.03243%	351.388	东莞市麻涌镇东太东村大元二股份经济合作社
1255	陈佐培	0.03243%	351.388	东莞市麻涌镇东太东村大元二股份经济合作社
1256	史惠新	0.03243%	351.388	东莞市麻涌镇东太东村大元二股份经济合作社

1257	陈国炼	0.03243%	351.388	东莞市麻涌镇东太东村大元二股份经济合作社
1258	陈淑贤	0.03243%	351.388	东莞市麻涌镇东太东村大元二股份经济合作社
1259	陈锦健	0.03243%	351.388	东莞市麻涌镇东太东村大元二股份经济合作社
1260	陈市梅	0.03243%	351.388	东莞市麻涌镇东太东村大元二股份经济合作社
1261	陈泽敏	0.03243%	351.388	东莞市麻涌镇东太东村大元二股份经济合作社
1262	陈敏秋	0.03243%	351.388	东莞市麻涌镇东太东村大元二股份经济合作社
1263	陈启厚	0.03243%	351.388	东莞市麻涌镇东太东村大元二股份经济合作社
1264	叶景逢	0.03243%	351.388	东莞市麻涌镇东太东村大元二股份经济合作社
1265	陈彩杭	0.03243%	351.388	东莞市麻涌镇东太东村大元二股份经济合作社
1266	陈剑华	0.03243%	351.388	东莞市麻涌镇东太东村大元二股份经济合作社
1267	陈铭杨	0.03243%	351.388	东莞市麻涌镇东太东村大元二股份经济合作社
1268	萧影红	0.03243%	351.388	东莞市麻涌镇东太东村大元二股份经济合作社
1269	陈家源	0.03243%	351.388	东莞市麻涌镇东太东村大元二股份经济合作社
1270	陈嘉莉	0.03243%	351.388	东莞市麻涌镇东太东村大元二股份经济合作社
1271	陈永太	0.03243%	351.388	东莞市麻涌镇东太东村大元二股份经济合作社
1272	苏丽娇	0.03243%	351.388	东莞市麻涌镇东太东村大元二股份经济合作社
1273	陈活芝	0.03243%	351.388	东莞市麻涌镇东太东村大元二股份经济合作社
1274	陈铭轩	0.03243%	351.388	东莞市麻涌镇东太东村大元二股份经济合作社
1275	陈永红	0.03243%	351.388	东莞市麻涌镇东太东村大元二股份经济合作社
1276	吴少球	0.03243%	351.388	东莞市麻涌镇东太东村大元二股份经济合作社
1277	陈秀青	0.03243%	351.388	东莞市麻涌镇东太东村大元二股份经济合作社
1278	陈靖雯	0.03243%	351.388	东莞市麻涌镇东太东村大元二股份经济合作社
1279	陈永光	0.03243%	351.388	东莞市麻涌镇东太东村大元二股份经济合作社
1280	梁爱玲	0.03243%	351.388	东莞市麻涌镇东太东村大元二股份经济合作社
1281	陈志恒	0.03243%	351.388	东莞市麻涌镇东太东村大元二股份经济合作社
1282	陈志锋	0.03243%	351.388	东莞市麻涌镇东太东村大元二股份经济合作社
1283	陈锦康	0.03243%	351.388	东莞市麻涌镇东太东村大元二股份经济合作社
1284	何艳芳	0.03243%	351.388	东莞市麻涌镇东太东村大元二股份经济合作社
1285	陈佩琳	0.03243%	351.388	东莞市麻涌镇东太东村大元二股份经济合作社
1286	陈杰	0.03243%	351.388	东莞市麻涌镇东太东村大元二股份经济合作社
1287	陈永志	0.03243%	351.388	东莞市麻涌镇东太东村大元二股份经济合作社
1288	何正泽	0.03243%	351.388	东莞市麻涌镇东太东村大元二股份经济合作社
1289	陈凯欣	0.03243%	351.388	东莞市麻涌镇东太东村大元二股份经济合作社
1290	陈伟成	0.03243%	351.388	东莞市麻涌镇东太东村大元二股份经济合作社
1291	陈继援	0.03243%	351.388	东莞市麻涌镇东太东村大元二股份经济合作社
1292	萧景弘	0.03243%	351.388	东莞市麻涌镇东太东村大元二股份经济合作社
1293	陈宇奔	0.03243%	351.388	东莞市麻涌镇东太东村大元二股份经济合作社
1294	陈莫明	0.03243%	351.388	东莞市麻涌镇东太东村大元二股份经济合作社
1295	陶敏华	0.03243%	351.388	东莞市麻涌镇东太东村大元二股份经济合作社
1296	陈艳君	0.03243%	351.388	东莞市麻涌镇东太东村大元二股份经济合作社
1297	陈楚豪	0.03243%	351.388	东莞市麻涌镇东太东村大元二股份经济合作社
1298	陈莫联	0.03243%	351.388	东莞市麻涌镇东太东村大元二股份经济合作社
1299	黎银满	0.03243%	351.388	东莞市麻涌镇东太东村大元二股份经济合作社
1300	陈芷莹	0.03243%	351.388	东莞市麻涌镇东太东村大元二股份经济合作社
1301	陈栩杰	0.03243%	351.388	东莞市麻涌镇东太东村大元二股份经济合作社
1302	陈任锋	0.03243%	351.388	东莞市麻涌镇东太东村大元二股份经济合作社
1303	萧沛华	0.03243%	351.388	东莞市麻涌镇东太东村大元二股份经济合作社
1304	陈浙乐	0.03243%	351.388	东莞市麻涌镇东太东村大元二股份经济合作社
1305	陈广信	0.03243%	351.388	东莞市麻涌镇东太东村大元二股份经济合作社
1306	周桂娟	0.03243%	351.388	东莞市麻涌镇东太东村大元二股份经济合作社
1307	陈颖欣	0.03243%	351.388	东莞市麻涌镇东太东村大元二股份经济合作社
1308	陈任枝	0.03243%	351.388	东莞市麻涌镇东太东村大元二股份经济合作社
1309	何玉兰	0.03243%	351.388	东莞市麻涌镇东太东村大元二股份经济合作社

1310	陈桂锋	0.03243%	351.388	东莞市麻涌镇东太东村大元二股份经济合作社
1311	陈傲	0.03243%	351.388	东莞市麻涌镇东太东村大元二股份经济合作社
1312	陈照煊	0.03243%	351.388	东莞市麻涌镇东太东村大元二股份经济合作社
1313	萧沛庭	0.03243%	351.388	东莞市麻涌镇东太东村大元二股份经济合作社
1314	陈嘉欣	0.03243%	351.388	东莞市麻涌镇东太东村大元二股份经济合作社
1315	陈翊翔	0.03243%	351.388	东莞市麻涌镇东太东村大元二股份经济合作社
1316	陈建平	0.03243%	351.388	东莞市麻涌镇东太东村大元二股份经济合作社
1317	莫佰强	0.03243%	351.388	东莞市麻涌镇东太东村大元二股份经济合作社
1318	莫汉锋	0.03243%	351.388	东莞市麻涌镇东太东村大元二股份经济合作社
1319	陈惠芬	0.03243%	351.388	东莞市麻涌镇东太东村大元二股份经济合作社
1320	陈见文	0.03243%	351.388	东莞市麻涌镇东太东村大元二股份经济合作社
1321	孔振宇	0.03243%	351.388	东莞市麻涌镇东太东村大元二股份经济合作社
1322	孔照亮	0.03243%	351.388	东莞市麻涌镇东太东村大元二股份经济合作社
1323	陈福群	0.02603%	281.991	东莞市麻涌镇东太东村大元三股份经济合作社
1324	陈福群	0.02603%	281.991	东莞市麻涌镇东太东村大元三股份经济合作社
1325	陈晓丽	0.02603%	281.991	东莞市麻涌镇东太东村大元三股份经济合作社
1326	陈晓红	0.02603%	281.991	东莞市麻涌镇东太东村大元三股份经济合作社
1327	陈振宇	0.02603%	281.991	东莞市麻涌镇东太东村大元三股份经济合作社
1328	陈带容	0.02603%	281.991	东莞市麻涌镇东太东村大元三股份经济合作社
1329	陈带容	0.02603%	281.991	东莞市麻涌镇东太东村大元三股份经济合作社
1330	陈志威	0.02603%	281.991	东莞市麻涌镇东太东村大元三股份经济合作社
1331	何爱明	0.02603%	281.991	东莞市麻涌镇东太东村大元三股份经济合作社
1332	陈定安	0.02603%	281.991	东莞市麻涌镇东太东村大元三股份经济合作社
1333	陈炯祥	0.02603%	281.991	东莞市麻涌镇东太东村大元三股份经济合作社
1334	陈淑芝	0.02603%	281.991	东莞市麻涌镇东太东村大元三股份经济合作社
1335	陈雍晴	0.02603%	281.991	东莞市麻涌镇东太东村大元三股份经济合作社
1336	陈镜联	0.02603%	281.991	东莞市麻涌镇东太东村大元三股份经济合作社
1337	陈妹	0.02603%	281.991	东莞市麻涌镇东太东村大元三股份经济合作社
1338	陈沃标	0.02603%	281.991	东莞市麻涌镇东太东村大元三股份经济合作社
1339	陈洋伟	0.02603%	281.991	东莞市麻涌镇东太东村大元三股份经济合作社
1340	莫沛欢	0.02603%	281.991	东莞市麻涌镇东太东村大元三股份经济合作社
1341	陈汝坚	0.02603%	281.991	东莞市麻涌镇东太东村大元三股份经济合作社
1342	陈凤明	0.02603%	281.991	东莞市麻涌镇东太东村大元三股份经济合作社
1343	陈锦新	0.02603%	281.991	东莞市麻涌镇东太东村大元三股份经济合作社
1344	陈照艳	0.02603%	281.991	东莞市麻涌镇东太东村大元三股份经济合作社
1345	陈力辉	0.02603%	281.991	东莞市麻涌镇东太东村大元三股份经济合作社
1346	陈学均	0.02603%	281.991	东莞市麻涌镇东太东村大元三股份经济合作社
1347	钟钻怀	0.02603%	281.991	东莞市麻涌镇东太东村大元三股份经济合作社
1348	陈荫东	0.02603%	281.991	东莞市麻涌镇东太东村大元三股份经济合作社
1349	曾彩英	0.02603%	281.991	东莞市麻涌镇东太东村大元三股份经济合作社
1350	陈笑娟	0.02603%	281.991	东莞市麻涌镇东太东村大元三股份经济合作社
1351	马莫款	0.02603%	281.991	东莞市麻涌镇东太东村大元三股份经济合作社
1352	陈淦权	0.02603%	281.991	东莞市麻涌镇东太东村大元三股份经济合作社
1353	陈周盛	0.02603%	281.991	东莞市麻涌镇东太东村大元三股份经济合作社
1354	吴敬欢	0.02603%	281.991	东莞市麻涌镇东太东村大元三股份经济合作社
1355	陈德生	0.02603%	281.991	东莞市麻涌镇东太东村大元三股份经济合作社
1356	陈浩宇	0.02603%	281.991	东莞市麻涌镇东太东村大元三股份经济合作社
1357	陈燕冰	0.02603%	281.991	东莞市麻涌镇东太东村大元三股份经济合作社
1358	陈楷良	0.02603%	281.991	东莞市麻涌镇东太东村大元三股份经济合作社
1359	周柳群	0.02603%	281.991	东莞市麻涌镇东太东村大元三股份经济合作社
1360	周柳群	0.02603%	281.991	东莞市麻涌镇东太东村大元三股份经济合作社
1361	陈荣椿	0.02603%	281.991	东莞市麻涌镇东太东村大元三股份经济合作社
1362	陈松森	0.02603%	281.991	东莞市麻涌镇东太东村大元三股份经济合作社

1363	罗润芳	0.02603%	281.991	东莞市麻涌镇东太东村大元三股份经济合作社
1364	陈小杰	0.02603%	281.991	东莞市麻涌镇东太东村大元三股份经济合作社
1365	刘玉琼	0.02603%	281.991	东莞市麻涌镇东太东村大元三股份经济合作社
1366	刘玉琼	0.02603%	281.991	东莞市麻涌镇东太东村大元三股份经济合作社
1367	陈秀庭	0.02603%	281.991	东莞市麻涌镇东太东村大元三股份经济合作社
1368	莫月娴	0.02603%	281.991	东莞市麻涌镇东太东村大元三股份经济合作社
1369	陈志伟	0.02603%	281.991	东莞市麻涌镇东太东村大元三股份经济合作社
1370	陈永枝	0.02603%	281.991	东莞市麻涌镇东太东村大元三股份经济合作社
1371	谢桂贞	0.02603%	281.991	东莞市麻涌镇东太东村大元三股份经济合作社
1372	陈永枝	0.02603%	281.991	东莞市麻涌镇东太东村大元三股份经济合作社
1373	陈柱豪	0.02603%	281.991	东莞市麻涌镇东太东村大元三股份经济合作社
1374	陈柱威	0.02603%	281.991	东莞市麻涌镇东太东村大元三股份经济合作社
1375	陈婉青	0.02603%	281.991	东莞市麻涌镇东太东村大元三股份经济合作社
1376	陈沛华	0.02603%	281.991	东莞市麻涌镇东太东村大元三股份经济合作社
1377	陈荫来	0.02603%	281.991	东莞市麻涌镇东太东村大元三股份经济合作社
1378	陈周安	0.02603%	281.991	东莞市麻涌镇东太东村大元三股份经济合作社
1379	陈任田	0.02603%	281.991	东莞市麻涌镇东太东村大元三股份经济合作社
1380	陈汝平	0.02603%	281.991	东莞市麻涌镇东太东村大元三股份经济合作社
1381	陈爱金	0.02603%	281.991	东莞市麻涌镇东太东村大元三股份经济合作社
1382	陈周乐	0.02603%	281.991	东莞市麻涌镇东太东村大元三股份经济合作社
1383	莫见玲	0.02603%	281.991	东莞市麻涌镇东太东村大元三股份经济合作社
1384	陈钊艺	0.02603%	281.991	东莞市麻涌镇东太东村大元三股份经济合作社
1385	陈钊亮	0.02603%	281.991	东莞市麻涌镇东太东村大元三股份经济合作社
1386	陈钊文	0.02603%	281.991	东莞市麻涌镇东太东村大元三股份经济合作社
1387	陈仁斌	0.02603%	281.991	东莞市麻涌镇东太东村大元三股份经济合作社
1388	陈倩敏	0.02603%	281.991	东莞市麻涌镇东太东村大元三股份经济合作社
1389	陈周允	0.02603%	281.991	东莞市麻涌镇东太东村大元三股份经济合作社
1390	周燕容	0.02603%	281.991	东莞市麻涌镇东太东村大元三股份经济合作社
1391	陈楚明	0.02603%	281.991	东莞市麻涌镇东太东村大元三股份经济合作社
1392	陈家如	0.02603%	281.991	东莞市麻涌镇东太东村大元三股份经济合作社
1393	陈敏如	0.02603%	281.991	东莞市麻涌镇东太东村大元三股份经济合作社
1394	莫少容	0.02603%	281.991	东莞市麻涌镇东太东村大元三股份经济合作社
1395	陈寿康	0.02603%	281.991	东莞市麻涌镇东太东村大元三股份经济合作社
1396	莫丽红	0.02603%	281.991	东莞市麻涌镇东太东村大元三股份经济合作社
1397	陈楚东	0.02603%	281.991	东莞市麻涌镇东太东村大元三股份经济合作社
1398	陈嘉成	0.02603%	281.991	东莞市麻涌镇东太东村大元三股份经济合作社
1399	陈伟添	0.02603%	281.991	东莞市麻涌镇东太东村大元三股份经济合作社
1400	黎艳珍	0.02603%	281.991	东莞市麻涌镇东太东村大元三股份经济合作社
1401	陈晓君	0.02603%	281.991	东莞市麻涌镇东太东村大元三股份经济合作社
1402	陈倩盈	0.02603%	281.991	东莞市麻涌镇东太东村大元三股份经济合作社
1403	陈志勇	0.02603%	281.991	东莞市麻涌镇东太东村大元三股份经济合作社
1404	吴广辉	0.02603%	281.991	东莞市麻涌镇东太东村大元三股份经济合作社
1405	莫女	0.02603%	281.991	东莞市麻涌镇东太东村大元三股份经济合作社
1406	吴星华	0.02603%	281.991	东莞市麻涌镇东太东村大元三股份经济合作社
1407	吴进球	0.02603%	281.991	东莞市麻涌镇东太东村大元三股份经济合作社
1408	陈周景	0.02603%	281.991	东莞市麻涌镇东太东村大元三股份经济合作社
1409	莫婉玲	0.02603%	281.991	东莞市麻涌镇东太东村大元三股份经济合作社
1410	陈沃垣	0.02603%	281.991	东莞市麻涌镇东太东村大元三股份经济合作社
1411	陈灿垣	0.02603%	281.991	东莞市麻涌镇东太东村大元三股份经济合作社
1412	陈汝英	0.02603%	281.991	东莞市麻涌镇东太东村大元三股份经济合作社
1413	王文朗	0.02603%	281.991	东莞市麻涌镇东太东村大元三股份经济合作社
1414	陈学才	0.02603%	281.991	东莞市麻涌镇东太东村大元三股份经济合作社
1415	江秀群	0.02603%	281.991	东莞市麻涌镇东太东村大元三股份经济合作社

1416	陈卓颖	0.02603%	281.991	东莞市麻涌镇东太东村大元三股份经济合作社
1417	陈周城	0.02603%	281.991	东莞市麻涌镇东太东村大元三股份经济合作社
1418	何润森	0.02603%	281.991	东莞市麻涌镇东太东村大元三股份经济合作社
1419	陈应聪	0.02603%	281.991	东莞市麻涌镇东太东村大元三股份经济合作社
1420	陈应怡	0.02603%	281.991	东莞市麻涌镇东太东村大元三股份经济合作社
1421	陈灿亮	0.02603%	281.991	东莞市麻涌镇东太东村大元三股份经济合作社
1422	曾款绵	0.02603%	281.991	东莞市麻涌镇东太东村大元三股份经济合作社
1423	陈明智	0.02603%	281.991	东莞市麻涌镇东太东村大元三股份经济合作社
1424	陈志锋	0.02603%	281.991	东莞市麻涌镇东太东村大元三股份经济合作社
1425	吴广辉	0.02603%	281.991	东莞市麻涌镇东太东村大元三股份经济合作社
1426	吴广新	0.02603%	281.991	东莞市麻涌镇东太东村大元三股份经济合作社
1427	张重娥	0.02603%	281.991	东莞市麻涌镇东太东村大元三股份经济合作社
1428	吴敏明	0.02603%	281.991	东莞市麻涌镇东太东村大元三股份经济合作社
1429	吴欢欢	0.02603%	281.991	东莞市麻涌镇东太东村大元三股份经济合作社
1430	陈松发	0.02603%	281.991	东莞市麻涌镇东太东村大元三股份经济合作社
1431	吴丽红	0.02603%	281.991	东莞市麻涌镇东太东村大元三股份经济合作社
1432	曾凤梅	0.02603%	281.991	东莞市麻涌镇东太东村大元三股份经济合作社
1433	陈婉婷	0.02603%	281.991	东莞市麻涌镇东太东村大元三股份经济合作社
1434	王锦福	0.02603%	281.991	东莞市麻涌镇东太东村大元三股份经济合作社
1435	陈松得	0.02603%	281.991	东莞市麻涌镇东太东村大元三股份经济合作社
1436	陈林利	0.02603%	281.991	东莞市麻涌镇东太东村大元三股份经济合作社
1437	陈梓毅	0.02603%	281.991	东莞市麻涌镇东太东村大元三股份经济合作社
1438	陈柱楠	0.01704%	184.618	东莞市麻涌镇东太东村东方红股份经济合作社
1439	陈丽意	0.01704%	184.618	东莞市麻涌镇东太东村东方红股份经济合作社
1440	陈顺田	0.01704%	184.618	东莞市麻涌镇东太东村东方红股份经济合作社
1441	陈折瑶	0.01704%	184.618	东莞市麻涌镇东太东村东方红股份经济合作社
1442	陈树添	0.01704%	184.618	东莞市麻涌镇东太东村东方红股份经济合作社
1443	陈丽兴	0.01704%	184.618	东莞市麻涌镇东太东村东方红股份经济合作社
1444	陈少红	0.01704%	184.618	东莞市麻涌镇东太东村东方红股份经济合作社
1445	陈晓君	0.01704%	184.618	东莞市麻涌镇东太东村东方红股份经济合作社
1446	陈树添	0.01704%	184.618	东莞市麻涌镇东太东村东方红股份经济合作社
1447	陈应兰	0.01704%	184.618	东莞市麻涌镇东太东村东方红股份经济合作社
1448	陈达成	0.01704%	184.618	东莞市麻涌镇东太东村东方红股份经济合作社
1449	萧见明	0.01704%	184.618	东莞市麻涌镇东太东村东方红股份经济合作社
1450	陈细棠	0.01704%	184.618	东莞市麻涌镇东太东村东方红股份经济合作社
1451	简丽清	0.01704%	184.618	东莞市麻涌镇东太东村东方红股份经济合作社
1452	陈文欣	0.01704%	184.618	东莞市麻涌镇东太东村东方红股份经济合作社
1453	陈伟豪	0.01704%	184.618	东莞市麻涌镇东太东村东方红股份经济合作社
1454	莫美良	0.01704%	184.618	东莞市麻涌镇东太东村东方红股份经济合作社
1455	陈桂芬	0.01704%	184.618	东莞市麻涌镇东太东村东方红股份经济合作社
1456	陈树英	0.01704%	184.618	东莞市麻涌镇东太东村东方红股份经济合作社
1457	陈玉华	0.01704%	184.618	东莞市麻涌镇东太东村东方红股份经济合作社
1458	陈树棠	0.01704%	184.618	东莞市麻涌镇东太东村东方红股份经济合作社
1459	陈树祥	0.01704%	184.618	东莞市麻涌镇东太东村东方红股份经济合作社
1460	陈玉华	0.01704%	184.618	东莞市麻涌镇东太东村东方红股份经济合作社
1461	文长翠	0.01704%	184.618	东莞市麻涌镇东太东村东方红股份经济合作社
1462	陈巧茵	0.01704%	184.618	东莞市麻涌镇东太东村东方红股份经济合作社
1463	陈广惠	0.01704%	184.618	东莞市麻涌镇东太东村东方红股份经济合作社
1464	陈妙宜	0.01704%	184.618	东莞市麻涌镇东太东村东方红股份经济合作社
1465	陈肖熊	0.01704%	184.618	东莞市麻涌镇东太东村东方红股份经济合作社
1466	陈荐熊	0.01704%	184.618	东莞市麻涌镇东太东村东方红股份经济合作社
1467	陈美容	0.01704%	184.618	东莞市麻涌镇东太东村东方红股份经济合作社
1468	陈捷乐	0.01704%	184.618	东莞市麻涌镇东太东村东方红股份经济合作社

1469	区志江	0.01704%	184.618	东莞市麻涌镇东太东村东方红股份经济合作社
1470	陈玉华	0.01704%	184.618	东莞市麻涌镇东太东村东方红股份经济合作社
1471	陈仁挺	0.01704%	184.618	东莞市麻涌镇东太东村东方红股份经济合作社
1472	莫桂嫦	0.01704%	184.618	东莞市麻涌镇东太东村东方红股份经济合作社
1473	陈瀚生	0.01704%	184.618	东莞市麻涌镇东太东村东方红股份经济合作社
1474	陈海泉	0.01704%	184.618	东莞市麻涌镇东太东村东方红股份经济合作社
1475	陈仁挺	0.01704%	184.618	东莞市麻涌镇东太东村东方红股份经济合作社
1476	梁崇枢	0.01704%	184.618	东莞市麻涌镇东太东村东方红股份经济合作社
1477	陈萧丽	0.01704%	184.618	东莞市麻涌镇东太东村东方红股份经济合作社
1478	梁斯瀚	0.01704%	184.618	东莞市麻涌镇东太东村东方红股份经济合作社
1479	梁斯瀚	0.01704%	184.618	东莞市麻涌镇东太东村东方红股份经济合作社
1480	陈福财	0.01704%	184.618	东莞市麻涌镇东太东村东方红股份经济合作社
1481	吴旺娣	0.01704%	184.618	东莞市麻涌镇东太东村东方红股份经济合作社
1482	陈文法	0.01704%	184.618	东莞市麻涌镇东太东村东方红股份经济合作社
1483	陈文法	0.01704%	184.618	东莞市麻涌镇东太东村东方红股份经济合作社
1484	陈炜诗	0.01704%	184.618	东莞市麻涌镇东太东村东方红股份经济合作社
1485	陈玉贞	0.01704%	184.618	东莞市麻涌镇东太东村东方红股份经济合作社
1486	陈政隆	0.01704%	184.618	东莞市麻涌镇东太东村东方红股份经济合作社
1487	李顺群	0.01704%	184.618	东莞市麻涌镇东太东村东方红股份经济合作社
1488	陈志威	0.01704%	184.618	东莞市麻涌镇东太东村东方红股份经济合作社
1489	刘月娣	0.01704%	184.618	东莞市麻涌镇东太东村东方红股份经济合作社
1490	陈日朗	0.01704%	184.618	东莞市麻涌镇东太东村东方红股份经济合作社
1491	陈胜钦	0.01704%	184.618	东莞市麻涌镇东太东村东方红股份经济合作社
1492	陈淦威	0.01704%	184.618	东莞市麻涌镇东太东村东方红股份经济合作社
1493	王改	0.01704%	184.618	东莞市麻涌镇东太东村东方红股份经济合作社
1494	陈可盈	0.01704%	184.618	东莞市麻涌镇东太东村东方红股份经济合作社
1495	陈降宝	0.01704%	184.618	东莞市麻涌镇东太东村东方红股份经济合作社
1496	李玉梅	0.01704%	184.618	东莞市麻涌镇东太东村东方红股份经济合作社
1497	陈降宝	0.01704%	184.618	东莞市麻涌镇东太东村东方红股份经济合作社
1498	陈志泉	0.01704%	184.618	东莞市麻涌镇东太东村东方红股份经济合作社
1499	陈进志	0.01704%	184.618	东莞市麻涌镇东太东村东方红股份经济合作社
1500	陈惠何	0.01704%	184.618	东莞市麻涌镇东太东村东方红股份经济合作社
1501	陈略远	0.01704%	184.618	东莞市麻涌镇东太东村东方红股份经济合作社
1502	程爱菊	0.01704%	184.618	东莞市麻涌镇东太东村东方红股份经济合作社
1503	陈锡森	0.01704%	184.618	东莞市麻涌镇东太东村东方红股份经济合作社
1504	陈锡流	0.01704%	184.618	东莞市麻涌镇东太东村东方红股份经济合作社
1505	黄少田	0.01704%	184.618	东莞市麻涌镇东太东村东方红股份经济合作社
1506	陈惠芳	0.01704%	184.618	东莞市麻涌镇东太东村东方红股份经济合作社
1507	陈树钦	0.01704%	184.618	东莞市麻涌镇东太东村东方红股份经济合作社
1508	钟宝琼	0.01704%	184.618	东莞市麻涌镇东太东村东方红股份经济合作社
1509	陈国贤	0.01704%	184.618	东莞市麻涌镇东太东村东方红股份经济合作社
1510	湛普明	0.01704%	184.618	东莞市麻涌镇东太东村东方红股份经济合作社
1511	陈春敏	0.01704%	184.618	东莞市麻涌镇东太东村东方红股份经济合作社
1512	陈仁甫	0.01704%	184.618	东莞市麻涌镇东太东村东方红股份经济合作社
1513	莫庆群	0.01704%	184.618	东莞市麻涌镇东太东村东方红股份经济合作社
1514	陈卓帆	0.01704%	184.618	东莞市麻涌镇东太东村东方红股份经济合作社
1515	陈敏玲	0.01704%	184.618	东莞市麻涌镇东太东村东方红股份经济合作社
1516	陈立帆	0.01704%	184.618	东莞市麻涌镇东太东村东方红股份经济合作社
1517	陈胜权	0.01704%	184.618	东莞市麻涌镇东太东村东方红股份经济合作社
1518	陈泽勤	0.01704%	184.618	东莞市麻涌镇东太东村东方红股份经济合作社
1519	莫顺如	0.01704%	184.618	东莞市麻涌镇东太东村东方红股份经济合作社
1520	陈建平	0.01704%	184.618	东莞市麻涌镇东太东村东方红股份经济合作社
1521	袁瑞聘	0.01704%	184.618	东莞市麻涌镇东太东村东方红股份经济合作社

1522	陈富琪	0.01704%	184.618	东莞市麻涌镇东太东村东方红股份经济合作社
1523	陈浩二	0.01704%	184.618	东莞市麻涌镇东太东村东方红股份经济合作社
1524	萧福敬	0.01704%	184.618	东莞市麻涌镇东太东村东方红股份经济合作社
1525	陈泽强	0.01704%	184.618	东莞市麻涌镇东太东村东方红股份经济合作社
1526	莫顺怀	0.01704%	184.618	东莞市麻涌镇东太东村东方红股份经济合作社
1527	陈焯森	0.01704%	184.618	东莞市麻涌镇东太东村东方红股份经济合作社
1528	陈泳兴	0.01704%	184.618	东莞市麻涌镇东太东村东方红股份经济合作社
1529	陈雪兴	0.01704%	184.618	东莞市麻涌镇东太东村东方红股份经济合作社
1530	陈锡祥	0.01704%	184.618	东莞市麻涌镇东太东村东方红股份经济合作社
1531	陈锡祥	0.01704%	184.618	东莞市麻涌镇东太东村东方红股份经济合作社
1532	陈锡祥	0.01704%	184.618	东莞市麻涌镇东太东村东方红股份经济合作社
1533	欧秀权	0.01704%	184.618	东莞市麻涌镇东太东村东方红股份经济合作社
1534	陈日添	0.01704%	184.618	东莞市麻涌镇东太东村东方红股份经济合作社
1535	萧欢容	0.01704%	184.618	东莞市麻涌镇东太东村东方红股份经济合作社
1536	何祥兴	0.01704%	184.618	东莞市麻涌镇东太东村东方红股份经济合作社
1537	何祥兴	0.01704%	184.618	东莞市麻涌镇东太东村东方红股份经济合作社
1538	陈培均	0.01704%	184.618	东莞市麻涌镇东太东村东方红股份经济合作社
1539	钟柳金	0.01704%	184.618	东莞市麻涌镇东太东村东方红股份经济合作社
1540	陈绍康	0.01704%	184.618	东莞市麻涌镇东太东村东方红股份经济合作社
1541	陈绍华	0.01704%	184.618	东莞市麻涌镇东太东村东方红股份经济合作社
1542	陈培均	0.01704%	184.618	东莞市麻涌镇东太东村东方红股份经济合作社
1543	陈井佳	0.01704%	184.618	东莞市麻涌镇东太东村东方红股份经济合作社
1544	莫艳华	0.01704%	184.618	东莞市麻涌镇东太东村东方红股份经济合作社
1545	苏春梅	0.01704%	184.618	东莞市麻涌镇东太东村东方红股份经济合作社
1546	陈林柏	0.01704%	184.618	东莞市麻涌镇东太东村东方红股份经济合作社
1547	赵惠兰	0.01704%	184.618	东莞市麻涌镇东太东村东方红股份经济合作社
1548	陈卓新	0.01704%	184.618	东莞市麻涌镇东太东村东方红股份经济合作社
1549	陈淑冰	0.01704%	184.618	东莞市麻涌镇东太东村东方红股份经济合作社
1550	陈松柏	0.01704%	184.618	东莞市麻涌镇东太东村东方红股份经济合作社
1551	莫桂棠	0.01704%	184.618	东莞市麻涌镇东太东村东方红股份经济合作社
1552	陈镜湖	0.01704%	184.618	东莞市麻涌镇东太东村东方红股份经济合作社
1553	陈映娟	0.01704%	184.618	东莞市麻涌镇东太东村东方红股份经济合作社
1554	陈映青	0.01704%	184.618	东莞市麻涌镇东太东村东方红股份经济合作社
1555	陈惠泉	0.01704%	184.618	东莞市麻涌镇东太东村东方红股份经济合作社
1556	陈国兴	0.01704%	184.618	东莞市麻涌镇东太东村东方红股份经济合作社
1557	陈丽贞	0.01704%	184.618	东莞市麻涌镇东太东村东方红股份经济合作社
1558	陈炯成	0.01704%	184.618	东莞市麻涌镇东太东村东方红股份经济合作社
1559	祝有银	0.01704%	184.618	东莞市麻涌镇东太东村东方红股份经济合作社
1560	陈杰君	0.01704%	184.618	东莞市麻涌镇东太东村东方红股份经济合作社
1561	陈杰文	0.01704%	184.618	东莞市麻涌镇东太东村东方红股份经济合作社
1562	莫金枝	0.01704%	184.618	东莞市麻涌镇东太东村东方红股份经济合作社
1563	莫金枝	0.01704%	184.618	东莞市麻涌镇东太东村东方红股份经济合作社
1564	陈兆安	0.01704%	184.618	东莞市麻涌镇东太东村东方红股份经济合作社
1565	陈照根	0.01704%	184.618	东莞市麻涌镇东太东村东方红股份经济合作社
1566	杨群珍	0.01704%	184.618	东莞市麻涌镇东太东村东方红股份经济合作社
1567	杨群珍	0.01704%	184.618	东莞市麻涌镇东太东村东方红股份经济合作社
1568	陈梓楠	0.01704%	184.618	东莞市麻涌镇东太东村东方红股份经济合作社
1569	陈锦毅	0.01704%	184.618	东莞市麻涌镇东太东村东方红股份经济合作社
1570	陈照根	0.01704%	184.618	东莞市麻涌镇东太东村东方红股份经济合作社
1571	陈玉贞	0.01704%	184.618	东莞市麻涌镇东太东村东方红股份经济合作社
1572	陈家畅	0.01704%	184.618	东莞市麻涌镇东太东村东方红股份经济合作社
1573	陈家裕	0.01704%	184.618	东莞市麻涌镇东太东村东方红股份经济合作社
1574	陈浩泉	0.01704%	184.618	东莞市麻涌镇东太东村东方红股份经济合作社

1575	陈润泉	0.01704%	184.618	东莞市麻涌镇东太东村东方红股份经济合作社
1576	陈丽兴	0.01704%	184.618	东莞市麻涌镇东太东村东方红股份经济合作社
1577	陈伟铭	0.01704%	184.618	东莞市麻涌镇东太东村东方红股份经济合作社
1578	陈浩泉	0.01704%	184.618	东莞市麻涌镇东太东村东方红股份经济合作社
1579	莫德容	0.01704%	184.618	东莞市麻涌镇东太东村东方红股份经济合作社
1580	陈穗良	0.01704%	184.618	东莞市麻涌镇东太东村东方红股份经济合作社
1581	史永娟	0.01704%	184.618	东莞市麻涌镇东太东村东方红股份经济合作社
1582	陈倩怡	0.01704%	184.618	东莞市麻涌镇东太东村东方红股份经济合作社
1583	陈日泉	0.01704%	184.618	东莞市麻涌镇东太东村东方红股份经济合作社
1584	陈顺云	0.01704%	184.618	东莞市麻涌镇东太东村东方红股份经济合作社
1585	陈穗荣	0.01704%	184.618	东莞市麻涌镇东太东村东方红股份经济合作社
1586	梁泛夫	0.01704%	184.618	东莞市麻涌镇东太东村东方红股份经济合作社
1587	陈庆勤	0.01704%	184.618	东莞市麻涌镇东太东村东方红股份经济合作社
1588	梁嘉荣	0.01704%	184.618	东莞市麻涌镇东太东村东方红股份经济合作社
1589	陈永平	0.01704%	184.618	东莞市麻涌镇东太东村东方红股份经济合作社
1590	陈锦翔	0.01704%	184.618	东莞市麻涌镇东太东村东方红股份经济合作社
1591	陈锦焱	0.01704%	184.618	东莞市麻涌镇东太东村东方红股份经济合作社
1592	陈注天	0.01704%	184.618	东莞市麻涌镇东太东村东方红股份经济合作社
1593	史悦华	0.01704%	184.618	东莞市麻涌镇东太东村东方红股份经济合作社
1594	莫顺兴	0.01704%	184.618	东莞市麻涌镇东太东村东方红股份经济合作社
1595	莫顺兴	0.01704%	184.618	东莞市麻涌镇东太东村东方红股份经济合作社
1596	莫银笑	0.01704%	184.618	东莞市麻涌镇东太东村东方红股份经济合作社
1597	陈妹	0.01704%	184.618	东莞市麻涌镇东太东村东方红股份经济合作社
1598	陈苏妹	0.01704%	184.618	东莞市麻涌镇东太东村东方红股份经济合作社
1599	刘腾芳	0.01704%	184.618	东莞市麻涌镇东太东村东方红股份经济合作社
1600	陈伟杰	0.01704%	184.618	东莞市麻涌镇东太东村东方红股份经济合作社
1601	陈炽求	0.01704%	184.618	东莞市麻涌镇东太东村东方红股份经济合作社
1602	何带兴	0.01704%	184.618	东莞市麻涌镇东太东村东方红股份经济合作社
1603	陈均玉	0.01704%	184.618	东莞市麻涌镇东太东村东方红股份经济合作社
1604	陈均标	0.01704%	184.618	东莞市麻涌镇东太东村东方红股份经济合作社
1605	陈瑞冰	0.01704%	184.618	东莞市麻涌镇东太东村东方红股份经济合作社
1606	周五妹	0.01704%	184.618	东莞市麻涌镇东太东村东方红股份经济合作社
1607	陈家辉	0.01704%	184.618	东莞市麻涌镇东太东村东方红股份经济合作社
1608	陈家欢	0.01704%	184.618	东莞市麻涌镇东太东村东方红股份经济合作社
1609	陈万中	0.01704%	184.618	东莞市麻涌镇东太东村东方红股份经济合作社
1610	陈桂芳	0.01704%	184.618	东莞市麻涌镇东太东村东方红股份经济合作社
1611	陈锦暖	0.01704%	184.618	东莞市麻涌镇东太东村东方红股份经济合作社
1612	陈德平	0.01704%	184.618	东莞市麻涌镇东太东村东方红股份经济合作社
1613	陈树良	0.01704%	184.618	东莞市麻涌镇东太东村东方红股份经济合作社
1614	闻柳颜	0.01704%	184.618	东莞市麻涌镇东太东村东方红股份经济合作社
1615	陈炽成	0.01704%	184.618	东莞市麻涌镇东太东村东方红股份经济合作社
1616	陈淑珍	0.01704%	184.618	东莞市麻涌镇东太东村东方红股份经济合作社
1617	陈炽钦	0.01704%	184.618	东莞市麻涌镇东太东村东方红股份经济合作社
1618	陈树明	0.01704%	184.618	东莞市麻涌镇东太东村东方红股份经济合作社
1619	陈树发	0.01704%	184.618	东莞市麻涌镇东太东村东方红股份经济合作社
1620	梁桂芬	0.01704%	184.618	东莞市麻涌镇东太东村东方红股份经济合作社
1621	陈海泉	0.01704%	184.618	东莞市麻涌镇东太东村东方红股份经济合作社
1622	陈海燕	0.01704%	184.618	东莞市麻涌镇东太东村东方红股份经济合作社
1623	梁桂芬	0.01704%	184.618	东莞市麻涌镇东太东村东方红股份经济合作社
1624	陈柱权	0.01704%	184.618	东莞市麻涌镇东太东村东方红股份经济合作社
1625	莫井霞	0.01704%	184.618	东莞市麻涌镇东太东村东方红股份经济合作社
1626	陈晃儿	0.01704%	184.618	东莞市麻涌镇东太东村东方红股份经济合作社
1627	陈晃儿	0.01704%	184.618	东莞市麻涌镇东太东村东方红股份经济合作社

1628	陈杰光	0.01704%	184.618	东莞市麻涌镇东太东村东方红股份经济合作社
1629	陈杰荣	0.01704%	184.618	东莞市麻涌镇东太东村东方红股份经济合作社
1630	陈沃明	0.01704%	184.618	东莞市麻涌镇东太东村东方红股份经济合作社
1631	莫羨行	0.01704%	184.618	东莞市麻涌镇东太东村东方红股份经济合作社
1632	陈焕婷	0.01704%	184.618	东莞市麻涌镇东太东村东方红股份经济合作社
1633	陈润娣	0.01704%	184.618	东莞市麻涌镇东太东村东方红股份经济合作社
1634	陈锐高	0.01704%	184.618	东莞市麻涌镇东太东村东方红股份经济合作社
1635	陈慧端	0.01704%	184.618	东莞市麻涌镇东太东村东方红股份经济合作社
1636	陈丽芬	0.01704%	184.618	东莞市麻涌镇东太东村东方红股份经济合作社
1637	陈剑心	0.01704%	184.618	东莞市麻涌镇东太东村东方红股份经济合作社
1638	陈敏艺	0.01704%	184.618	东莞市麻涌镇东太东村东方红股份经济合作社
1639	何小娥	0.01704%	184.618	东莞市麻涌镇东太东村东方红股份经济合作社
1640	陈伟钊	0.01704%	184.618	东莞市麻涌镇东太东村东方红股份经济合作社
1641	陈伟乐	0.01704%	184.618	东莞市麻涌镇东太东村东方红股份经济合作社
1642	莫伟芬	0.01704%	184.618	东莞市麻涌镇东太东村东方红股份经济合作社
1643	陈旨杰	0.01704%	184.618	东莞市麻涌镇东太东村东方红股份经济合作社
1644	陈杞慧	0.01704%	184.618	东莞市麻涌镇东太东村东方红股份经济合作社
1645	陈妹	0.01704%	184.618	东莞市麻涌镇东太东村东方红股份经济合作社
1646	曾顺仪	0.01704%	184.618	东莞市麻涌镇东太东村东方红股份经济合作社
1647	陈成坤	0.01704%	184.618	东莞市麻涌镇东太东村东方红股份经济合作社
1648	陈燕弟	0.01704%	184.618	东莞市麻涌镇东太东村东方红股份经济合作社
1649	陈志文	0.01704%	184.618	东莞市麻涌镇东太东村东方红股份经济合作社
1650	钟元丽	0.01704%	184.618	东莞市麻涌镇东太东村东方红股份经济合作社
1651	陈冠中	0.01704%	184.618	东莞市麻涌镇东太东村东方红股份经济合作社
1652	陈楚倩	0.01704%	184.618	东莞市麻涌镇东太东村东方红股份经济合作社
1653	曾婉兴	0.01704%	184.618	东莞市麻涌镇东太东村东方红股份经济合作社
1654	陈伟添	0.01704%	184.618	东莞市麻涌镇东太东村东方红股份经济合作社
1655	钟淑仪	0.01704%	184.618	东莞市麻涌镇东太东村东方红股份经济合作社
1656	陈凯鹏	0.01704%	184.618	东莞市麻涌镇东太东村东方红股份经济合作社
1657	陈晓晴	0.01704%	184.618	东莞市麻涌镇东太东村东方红股份经济合作社
1658	陈伟亮	0.01704%	184.618	东莞市麻涌镇东太东村东方红股份经济合作社
1659	陈俊彦	0.01704%	184.618	东莞市麻涌镇东太东村东方红股份经济合作社
1660	韦莲英	0.01704%	184.618	东莞市麻涌镇东太东村东方红股份经济合作社
1661	陈均玉	0.01704%	184.618	东莞市麻涌镇东太东村东方红股份经济合作社
1662	李玉清	0.01704%	184.618	东莞市麻涌镇东太东村东方红股份经济合作社
1663	陈进东	0.01704%	184.618	东莞市麻涌镇东太东村东方红股份经济合作社
1664	陈进富	0.01704%	184.618	东莞市麻涌镇东太东村东方红股份经济合作社
1665	陈均科	0.01704%	184.618	东莞市麻涌镇东太东村东方红股份经济合作社
1666	李琴	0.01704%	184.618	东莞市麻涌镇东太东村东方红股份经济合作社
1667	陈进朗	0.01704%	184.618	东莞市麻涌镇东太东村东方红股份经济合作社
1668	陈进宇	0.01704%	184.618	东莞市麻涌镇东太东村东方红股份经济合作社
1669	陈炯羊	0.01704%	184.618	东莞市麻涌镇东太东村东方红股份经济合作社
1670	麦燕娟	0.01704%	184.618	东莞市麻涌镇东太东村东方红股份经济合作社
1671	陈杰鹏	0.01704%	184.618	东莞市麻涌镇东太东村东方红股份经济合作社
1672	陈雯静	0.01704%	184.618	东莞市麻涌镇东太东村东方红股份经济合作社
1673	温秀娟	0.01704%	184.618	东莞市麻涌镇东太东村东方红股份经济合作社
1674	陈效铭	0.01704%	184.618	东莞市麻涌镇东太东村东方红股份经济合作社
1675	陈叙庆	0.01704%	184.618	东莞市麻涌镇东太东村东方红股份经济合作社
1676	黄奕妹	0.01704%	184.618	东莞市麻涌镇东太东村东方红股份经济合作社
1677	陈丽宜	0.01704%	184.618	东莞市麻涌镇东太东村东方红股份经济合作社
1678	陈活勇	0.01704%	184.618	东莞市麻涌镇东太东村东方红股份经济合作社
1679	陈梓彤	0.01704%	184.618	东莞市麻涌镇东太东村东方红股份经济合作社
1680	梁中英	0.01704%	184.618	东莞市麻涌镇东太东村东方红股份经济合作社

1681	陶丽开	0.01704%	184.618	东莞市麻涌镇东太东村东方红股份经济合作社
1682	梁裕成	0.01704%	184.618	东莞市麻涌镇东太东村东方红股份经济合作社
1683	陈叙坚	0.01704%	184.618	东莞市麻涌镇东太东村东方红股份经济合作社
1684	陈凤姿	0.01704%	184.618	东莞市麻涌镇东太东村东方红股份经济合作社
1685	陈健辉	0.01704%	184.618	东莞市麻涌镇东太东村东方红股份经济合作社
1686	陈志坚	0.01704%	184.618	东莞市麻涌镇东太东村东方红股份经济合作社
1687	莫月娥	0.01704%	184.618	东莞市麻涌镇东太东村东方红股份经济合作社
1688	陈楚恒	0.01704%	184.618	东莞市麻涌镇东太东村东方红股份经济合作社
1689	陈秀娇	0.01704%	184.618	东莞市麻涌镇东太东村东方红股份经济合作社
1690	陈秀娇	0.01704%	184.618	东莞市麻涌镇东太东村东方红股份经济合作社
1691	陈振昇	0.01704%	184.618	东莞市麻涌镇东太东村东方红股份经济合作社
1692	陈树明	0.01704%	184.618	东莞市麻涌镇东太东村东方红股份经济合作社
1693	赖就章	0.01704%	184.618	东莞市麻涌镇东太东村东方红股份经济合作社
1694	陈健乐	0.01704%	184.618	东莞市麻涌镇东太东村东方红股份经济合作社
1695	陈伟强	0.01704%	184.618	东莞市麻涌镇东太东村东方红股份经济合作社
1696	梁燕留	0.01704%	184.618	东莞市麻涌镇东太东村东方红股份经济合作社
1697	陈敏科	0.01704%	184.618	东莞市麻涌镇东太东村东方红股份经济合作社
1698	郭伟勤	0.01704%	184.618	东莞市麻涌镇东太东村东方红股份经济合作社
1699	陈柳君	0.01704%	184.618	东莞市麻涌镇东太东村东方红股份经济合作社
1700	陈杰斌	0.01704%	184.618	东莞市麻涌镇东太东村东方红股份经济合作社
1701	陈镜滔	0.01704%	184.618	东莞市麻涌镇东太东村东方红股份经济合作社
1702	周瑞贞	0.01704%	184.618	东莞市麻涌镇东太东村东方红股份经济合作社
1703	陈桂婵	0.01704%	184.618	东莞市麻涌镇东太东村东方红股份经济合作社
1704	曹子健	0.01704%	184.618	东莞市麻涌镇东太东村东方红股份经济合作社
1705	陈淦洪	0.01704%	184.618	东莞市麻涌镇东太东村东方红股份经济合作社
1706	任聘红	0.01704%	184.618	东莞市麻涌镇东太东村东方红股份经济合作社
1707	陈文婷	0.01704%	184.618	东莞市麻涌镇东太东村东方红股份经济合作社
1708	陈佩珊	0.01704%	184.618	东莞市麻涌镇东太东村东方红股份经济合作社
1709	陈潮柱	0.01704%	184.618	东莞市麻涌镇东太东村东方红股份经济合作社
1710	胡合连	0.01704%	184.618	东莞市麻涌镇东太东村东方红股份经济合作社
1711	陈宗志	0.01704%	184.618	东莞市麻涌镇东太东村东方红股份经济合作社
1712	陈暖芬	0.01704%	184.618	东莞市麻涌镇东太东村东方红股份经济合作社
1713	陈潮光	0.01704%	184.618	东莞市麻涌镇东太东村东方红股份经济合作社
1714	陈凤贤	0.01704%	184.618	东莞市麻涌镇东太东村东方红股份经济合作社
1715	陈款如	0.01704%	184.618	东莞市麻涌镇东太东村东方红股份经济合作社
1716	陈润如	0.01704%	184.618	东莞市麻涌镇东太东村东方红股份经济合作社
1717	陈学洪	0.01704%	184.618	东莞市麻涌镇东太东村东方红股份经济合作社
1718	陈志枢	0.01704%	184.618	东莞市麻涌镇东太东村东方红股份经济合作社
1719	陈万中	0.01704%	184.618	东莞市麻涌镇东太东村东方红股份经济合作社
1720	陈直培	0.01704%	184.618	东莞市麻涌镇东太东村东方红股份经济合作社
1721	任惠连	0.01704%	184.618	东莞市麻涌镇东太东村东方红股份经济合作社
1722	陈泽生	0.01704%	184.618	东莞市麻涌镇东太东村东方红股份经济合作社
1723	陈浩增	0.01704%	184.618	东莞市麻涌镇东太东村东方红股份经济合作社
1724	陈浩墩	0.01704%	184.618	东莞市麻涌镇东太东村东方红股份经济合作社
1725	姜文仔	0.01704%	184.618	东莞市麻涌镇东太东村东方红股份经济合作社
1726	姜文仔	0.01704%	184.618	东莞市麻涌镇东太东村东方红股份经济合作社
1727	姜庆均	0.01704%	184.618	东莞市麻涌镇东太东村东方红股份经济合作社
1728	姜毅进	0.01704%	184.618	东莞市麻涌镇东太东村东方红股份经济合作社
1729	姜毅勇	0.01704%	184.618	东莞市麻涌镇东太东村东方红股份经济合作社
1730	姜毅全	0.01704%	184.618	东莞市麻涌镇东太东村东方红股份经济合作社
1731	陈仁策	0.01704%	184.618	东莞市麻涌镇东太东村东方红股份经济合作社
1732	莫何娣	0.01704%	184.618	东莞市麻涌镇东太东村东方红股份经济合作社
1733	陈超红	0.01704%	184.618	东莞市麻涌镇东太东村东方红股份经济合作社

1734	陈业红	0.01704%	184.618	东莞市麻涌镇东太东村东方红股份经济合作社
1735	赖佩芳	0.01704%	184.618	东莞市麻涌镇东太东村东方红股份经济合作社
1736	陈雅颖	0.01704%	184.618	东莞市麻涌镇东太东村东方红股份经济合作社
1737	陈铁根	0.01704%	184.618	东莞市麻涌镇东太东村东方红股份经济合作社
1738	莫润欢	0.01704%	184.618	东莞市麻涌镇东太东村东方红股份经济合作社
1739	陈焕景	0.01704%	184.618	东莞市麻涌镇东太东村东方红股份经济合作社
1740	陈焕福	0.01704%	184.618	东莞市麻涌镇东太东村东方红股份经济合作社
1741	陈绮琳	0.01704%	184.618	东莞市麻涌镇东太东村东方红股份经济合作社
1742	莫柳眉	0.01704%	184.618	东莞市麻涌镇东太东村东方红股份经济合作社
1743	莫柳眉	0.01704%	184.618	东莞市麻涌镇东太东村东方红股份经济合作社
1744	陈锐煊	0.01704%	184.618	东莞市麻涌镇东太东村东方红股份经济合作社
1745	陈巧巧	0.01704%	184.618	东莞市麻涌镇东太东村东方红股份经济合作社
1746	陈诗诗	0.01704%	184.618	东莞市麻涌镇东太东村东方红股份经济合作社
1747	陈锡森	0.01704%	184.618	东莞市麻涌镇东太东村东方红股份经济合作社
1748	何肖芬	0.01704%	184.618	东莞市麻涌镇东太东村东方红股份经济合作社
1749	陈伟东	0.01704%	184.618	东莞市麻涌镇东太东村东方红股份经济合作社
1750	陈伟涛	0.01704%	184.618	东莞市麻涌镇东太东村东方红股份经济合作社
1751	曾月友	0.01704%	184.618	东莞市麻涌镇东太东村东方红股份经济合作社
1752	曾月友	0.01704%	184.618	东莞市麻涌镇东太东村东方红股份经济合作社
1753	陈影云	0.01704%	184.618	东莞市麻涌镇东太东村东方红股份经济合作社
1754	陈健辉	0.01704%	184.618	东莞市麻涌镇东太东村东方红股份经济合作社
1755	陈惠泉	0.01704%	184.618	东莞市麻涌镇东太东村东方红股份经济合作社
1756	陈彩苹	0.01704%	184.618	东莞市麻涌镇东太东村东方红股份经济合作社
1757	陈穗华	0.01704%	184.618	东莞市麻涌镇东太东村东方红股份经济合作社
1758	陈业辉	0.01704%	184.618	东莞市麻涌镇东太东村东方红股份经济合作社
1759	陈敏学	0.01704%	184.618	东莞市麻涌镇东太东村东方红股份经济合作社
1760	陈笑华	0.01704%	184.618	东莞市麻涌镇东太东村东方红股份经济合作社
1761	陈浙秋	0.01704%	184.618	东莞市麻涌镇东太东村东方红股份经济合作社
1762	陈桂凝	0.01704%	184.618	东莞市麻涌镇东太东村东方红股份经济合作社
1763	陈光泉	0.01704%	184.618	东莞市麻涌镇东太东村东方红股份经济合作社
1764	曾胜群	0.01704%	184.618	东莞市麻涌镇东太东村东方红股份经济合作社
1765	陈伟健	0.01704%	184.618	东莞市麻涌镇东太东村东方红股份经济合作社
1766	陈晓晴	0.01704%	184.618	东莞市麻涌镇东太东村东方红股份经济合作社
1767	陈活鹏	0.01704%	184.618	东莞市麻涌镇东太东村东方红股份经济合作社
1768	孔明月	0.01704%	184.618	东莞市麻涌镇东太东村东方红股份经济合作社
1769	陈绮婷	0.01704%	184.618	东莞市麻涌镇东太东村东方红股份经济合作社
1770	陈振宇	0.01704%	184.618	东莞市麻涌镇东太东村东方红股份经济合作社
1771	陈国栋	0.01704%	184.618	东莞市麻涌镇东太东村东方红股份经济合作社
1772	陈国昭	0.01704%	184.618	东莞市麻涌镇东太东村东方红股份经济合作社
1773	陈活涛	0.01704%	184.618	东莞市麻涌镇东太东村东方红股份经济合作社
1774	陈宇剑	0.01704%	184.618	东莞市麻涌镇东太东村东方红股份经济合作社
1775	陈宇谦	0.01704%	184.618	东莞市麻涌镇东太东村东方红股份经济合作社
1776	梁燕容	0.01704%	184.618	东莞市麻涌镇东太东村东方红股份经济合作社
1777	陈锡均	0.01704%	184.618	东莞市麻涌镇东太东村东方红股份经济合作社
1778	陈锡红	0.01704%	184.618	东莞市麻涌镇东太东村东方红股份经济合作社
1779	梁敏定	0.01704%	184.618	东莞市麻涌镇东太东村东方红股份经济合作社
1780	陈伟聪	0.01704%	184.618	东莞市麻涌镇东太东村东方红股份经济合作社
1781	陈伟枢	0.01704%	184.618	东莞市麻涌镇东太东村东方红股份经济合作社
1782	陈少红	0.01704%	184.618	东莞市麻涌镇东太东村东方红股份经济合作社
1783	黎笑霞	0.01704%	184.618	东莞市麻涌镇东太东村东方红股份经济合作社
1784	陈梓锋	0.01704%	184.618	东莞市麻涌镇东太东村东方红股份经济合作社
1785	陈梓轩	0.01704%	184.618	东莞市麻涌镇东太东村东方红股份经济合作社
1786	陈乐志	0.01704%	184.618	东莞市麻涌镇东太东村东方红股份经济合作社

1787	莫款有	0.01704%	184.618	东莞市麻涌镇东太东村东方红股份经济合作社
1788	陈晓莹	0.01704%	184.618	东莞市麻涌镇东太东村东方红股份经济合作社
1789	陈晓莉	0.01704%	184.618	东莞市麻涌镇东太东村东方红股份经济合作社
1790	陈颖鑫	0.01704%	184.618	东莞市麻涌镇东太东村东方红股份经济合作社
1791	陈嘉怡	0.01704%	184.618	东莞市麻涌镇东太东村东方红股份经济合作社
1792	梁映茜	0.01704%	184.618	东莞市麻涌镇东太东村东方红股份经济合作社
1793	陈志权	0.01704%	184.618	东莞市麻涌镇东太东村东方红股份经济合作社
1794	陈光宇	0.01704%	184.618	东莞市麻涌镇东太东村东方红股份经济合作社
1795	陈世齐	0.01704%	184.618	东莞市麻涌镇东太东村东方红股份经济合作社
1796	陈泳琪	0.01704%	184.618	东莞市麻涌镇东太东村东方红股份经济合作社
1797	陈家辉	0.01704%	184.618	东莞市麻涌镇东太东村东方红股份经济合作社
1798	陈兆坤	0.01704%	184.618	东莞市麻涌镇东太东村东方红股份经济合作社
1799	黄润霞	0.01704%	184.618	东莞市麻涌镇东太东村东方红股份经济合作社
1800	陈可韵	0.01704%	184.618	东莞市麻涌镇东太东村东方红股份经济合作社
1801	陈振达	0.01704%	184.618	东莞市麻涌镇东太东村东方红股份经济合作社
1802	陈春敏	0.01704%	184.618	东莞市麻涌镇东太东村东方红股份经济合作社
1803	袁桂容	0.01704%	184.618	东莞市麻涌镇东太东村东方红股份经济合作社
1804	陈佳慧	0.01704%	184.618	东莞市麻涌镇东太东村东方红股份经济合作社
1805	陈晓彤	0.01704%	184.618	东莞市麻涌镇东太东村东方红股份经济合作社
1806	陈子成	0.01704%	184.618	东莞市麻涌镇东太东村东方红股份经济合作社
1807	陈伟强	0.01704%	184.618	东莞市麻涌镇东太东村东方红股份经济合作社
1808	陈少湘	0.01704%	184.618	东莞市麻涌镇东太东村东方红股份经济合作社
1809	陈绮棋	0.01704%	184.618	东莞市麻涌镇东太东村东方红股份经济合作社
1810	陈校坚	0.01704%	184.618	东莞市麻涌镇东太东村东方红股份经济合作社
1811	陈校均	0.01704%	184.618	东莞市麻涌镇东太东村东方红股份经济合作社
1812	曾宝贞	0.01704%	184.618	东莞市麻涌镇东太东村东方红股份经济合作社
1813	陈俊杰	0.01704%	184.618	东莞市麻涌镇东太东村东方红股份经济合作社
1814	陈树辉	0.01704%	184.618	东莞市麻涌镇东太东村东方红股份经济合作社
1815	曹惠贞	0.01704%	184.618	东莞市麻涌镇东太东村东方红股份经济合作社
1816	陈锡文	0.01704%	184.618	东莞市麻涌镇东太东村东方红股份经济合作社
1817	汤秀丽	0.01704%	184.618	东莞市麻涌镇东太东村东方红股份经济合作社
1818	陈晓晖	0.01704%	184.618	东莞市麻涌镇东太东村东方红股份经济合作社
1819	陈梓欣	0.01704%	184.618	东莞市麻涌镇东太东村东方红股份经济合作社
1820	陈锦标	0.01704%	184.618	东莞市麻涌镇东太东村东方红股份经济合作社
1821	黄笑章	0.01704%	184.618	东莞市麻涌镇东太东村东方红股份经济合作社
1822	陈翠怡	0.01704%	184.618	东莞市麻涌镇东太东村东方红股份经济合作社
1823	陈正辉	0.01704%	184.618	东莞市麻涌镇东太东村东方红股份经济合作社
1824	吴燕婷	0.01704%	184.618	东莞市麻涌镇东太东村东方红股份经济合作社
1825	陈略淦	0.01704%	184.618	东莞市麻涌镇东太东村东方红股份经济合作社
1826	陈树强	0.01704%	184.618	东莞市麻涌镇东太东村东方红股份经济合作社
1827	罗细群	0.01704%	184.618	东莞市麻涌镇东太东村东方红股份经济合作社
1828	陈爱玲	0.01704%	184.618	东莞市麻涌镇东太东村东方红股份经济合作社
1829	何健雄	0.01704%	184.618	东莞市麻涌镇东太东村东方红股份经济合作社
1830	何家健	0.01704%	184.618	东莞市麻涌镇东太东村东方红股份经济合作社
1831	陈伟娟	0.01704%	184.618	东莞市麻涌镇东太东村东方红股份经济合作社
1832	潘紫珊	0.01704%	184.618	东莞市麻涌镇东太东村东方红股份经济合作社
1833	陈锦平	0.01704%	184.618	东莞市麻涌镇东太东村东方红股份经济合作社
1834	萧景宇	0.01704%	184.618	东莞市麻涌镇东太东村东方红股份经济合作社
1835	萧力辉	0.01704%	184.618	东莞市麻涌镇东太东村东方红股份经济合作社
1836	陈桂玲	0.01704%	184.618	东莞市麻涌镇东太东村东方红股份经济合作社
1837	袁钧豪	0.01704%	184.618	东莞市麻涌镇东太东村东方红股份经济合作社
1838	陈培均	0.01704%	184.618	东莞市麻涌镇东太东村东方红股份经济合作社
1839	陈影霞	0.01704%	184.618	东莞市麻涌镇东太东村东方红股份经济合作社

1840	陈广惠	0.01704%	184.618	东莞市麻涌镇东太东村东方红股份经济合作社
1841	陈嘉耀	0.01704%	184.618	东莞市麻涌镇东太东村东方红股份经济合作社
1842	陈燕坤	0.01704%	184.618	东莞市麻涌镇东太东村东方红股份经济合作社
1843	梁志豪	0.01704%	184.618	东莞市麻涌镇东太东村东方红股份经济合作社
1844	费荣静	0.01704%	184.618	东莞市麻涌镇东太东村东方红股份经济合作社
1845	梁智立	0.01704%	184.618	东莞市麻涌镇东太东村东方红股份经济合作社
1846	陈学思	0.01704%	184.618	东莞市麻涌镇东太东村东方红股份经济合作社
1847	梁应秋	0.02942%	318.735	东莞市麻涌镇东太东村曙光股份经济合作社
1848	梁浩科	0.02942%	318.735	东莞市麻涌镇东太东村曙光股份经济合作社
1849	钟钻群	0.02942%	318.735	东莞市麻涌镇东太东村曙光股份经济合作社
1850	钟钻群	0.02942%	318.735	东莞市麻涌镇东太东村曙光股份经济合作社
1851	梁淑亭	0.02942%	318.735	东莞市麻涌镇东太东村曙光股份经济合作社
1852	梁敏华	0.02942%	318.735	东莞市麻涌镇东太东村曙光股份经济合作社
1853	梁敏宜	0.02942%	318.735	东莞市麻涌镇东太东村曙光股份经济合作社
1854	梁应秋	0.02942%	318.735	东莞市麻涌镇东太东村曙光股份经济合作社
1855	梁文伟	0.02942%	318.735	东莞市麻涌镇东太东村曙光股份经济合作社
1856	何玉冰	0.02942%	318.735	东莞市麻涌镇东太东村曙光股份经济合作社
1857	梁建荣	0.02942%	318.735	东莞市麻涌镇东太东村曙光股份经济合作社
1858	梁肖娴	0.02942%	318.735	东莞市麻涌镇东太东村曙光股份经济合作社
1859	曹淑贞	0.02942%	318.735	东莞市麻涌镇东太东村曙光股份经济合作社
1860	曹淑贞	0.02942%	318.735	东莞市麻涌镇东太东村曙光股份经济合作社
1861	梁就富	0.02942%	318.735	东莞市麻涌镇东太东村曙光股份经济合作社
1862	雷焕明	0.02942%	318.735	东莞市麻涌镇东太东村曙光股份经济合作社
1863	梁敏枝	0.02942%	318.735	东莞市麻涌镇东太东村曙光股份经济合作社
1864	梁佩枝	0.02942%	318.735	东莞市麻涌镇东太东村曙光股份经济合作社
1865	陈健勇	0.02942%	318.735	东莞市麻涌镇东太东村曙光股份经济合作社
1866	梁振东	0.02942%	318.735	东莞市麻涌镇东太东村曙光股份经济合作社
1867	梁擎多	0.02942%	318.735	东莞市麻涌镇东太东村曙光股份经济合作社
1868	梁焕佳	0.02942%	318.735	东莞市麻涌镇东太东村曙光股份经济合作社
1869	陈加衍	0.02942%	318.735	东莞市麻涌镇东太东村曙光股份经济合作社
1870	祝少环	0.02942%	318.735	东莞市麻涌镇东太东村曙光股份经济合作社
1871	梁荫坤	0.02942%	318.735	东莞市麻涌镇东太东村曙光股份经济合作社
1872	梁耀星	0.02942%	318.735	东莞市麻涌镇东太东村曙光股份经济合作社
1873	梁敬美	0.02942%	318.735	东莞市麻涌镇东太东村曙光股份经济合作社
1874	梁庆新	0.02942%	318.735	东莞市麻涌镇东太东村曙光股份经济合作社
1875	陈琼	0.02942%	318.735	东莞市麻涌镇东太东村曙光股份经济合作社
1876	袁钻维	0.02942%	318.735	东莞市麻涌镇东太东村曙光股份经济合作社
1877	梁许洋	0.02942%	318.735	东莞市麻涌镇东太东村曙光股份经济合作社
1878	梁锦威	0.02942%	318.735	东莞市麻涌镇东太东村曙光股份经济合作社
1879	梁许胜	0.02942%	318.735	东莞市麻涌镇东太东村曙光股份经济合作社
1880	袁钻维	0.02942%	318.735	东莞市麻涌镇东太东村曙光股份经济合作社
1881	陈少豪	0.02942%	318.735	东莞市麻涌镇东太东村曙光股份经济合作社
1882	梁树坤	0.02942%	318.735	东莞市麻涌镇东太东村曙光股份经济合作社
1883	梁建深	0.02942%	318.735	东莞市麻涌镇东太东村曙光股份经济合作社
1884	梁建凌	0.02942%	318.735	东莞市麻涌镇东太东村曙光股份经济合作社
1885	梁晓晴	0.02942%	318.735	东莞市麻涌镇东太东村曙光股份经济合作社
1886	梁重儿	0.02942%	318.735	东莞市麻涌镇东太东村曙光股份经济合作社
1887	梁晓晴	0.02942%	318.735	东莞市麻涌镇东太东村曙光股份经济合作社
1888	莫玉眉	0.02942%	318.735	东莞市麻涌镇东太东村曙光股份经济合作社
1889	梁骏业	0.02942%	318.735	东莞市麻涌镇东太东村曙光股份经济合作社
1890	梁燕娥	0.02942%	318.735	东莞市麻涌镇东太东村曙光股份经济合作社
1891	莫玉眉	0.02942%	318.735	东莞市麻涌镇东太东村曙光股份经济合作社
1892	梁骏业	0.02942%	318.735	东莞市麻涌镇东太东村曙光股份经济合作社

1893	梁宇轩	0.02942%	318.735	东莞市麻涌镇东太东村曙光股份经济合作社
1894	梁咏琳	0.02942%	318.735	东莞市麻涌镇东太东村曙光股份经济合作社
1895	陶惠芳	0.02942%	318.735	东莞市麻涌镇东太东村曙光股份经济合作社
1896	莫秀群	0.02942%	318.735	东莞市麻涌镇东太东村曙光股份经济合作社
1897	梁炯多	0.02942%	318.735	东莞市麻涌镇东太东村曙光股份经济合作社
1898	陈健国	0.02942%	318.735	东莞市麻涌镇东太东村曙光股份经济合作社
1899	陈柳仪	0.02942%	318.735	东莞市麻涌镇东太东村曙光股份经济合作社
1900	梁复英	0.02942%	318.735	东莞市麻涌镇东太东村曙光股份经济合作社
1901	梁应枝	0.02942%	318.735	东莞市麻涌镇东太东村曙光股份经济合作社
1902	梁应枝	0.02942%	318.735	东莞市麻涌镇东太东村曙光股份经济合作社
1903	梁业高	0.02942%	318.735	东莞市麻涌镇东太东村曙光股份经济合作社
1904	梁业高	0.02942%	318.735	东莞市麻涌镇东太东村曙光股份经济合作社
1905	梁毅	0.02942%	318.735	东莞市麻涌镇东太东村曙光股份经济合作社
1906	梁汛	0.02942%	318.735	东莞市麻涌镇东太东村曙光股份经济合作社
1907	梁兆棋	0.02942%	318.735	东莞市麻涌镇东太东村曙光股份经济合作社
1908	陈瑞华	0.02942%	318.735	东莞市麻涌镇东太东村曙光股份经济合作社
1909	林进崧	0.02942%	318.735	东莞市麻涌镇东太东村曙光股份经济合作社
1910	梁炽锋	0.02942%	318.735	东莞市麻涌镇东太东村曙光股份经济合作社
1911	梁玮轩	0.02942%	318.735	东莞市麻涌镇东太东村曙光股份经济合作社
1912	梁玉辉	0.02942%	318.735	东莞市麻涌镇东太东村曙光股份经济合作社
1913	梁丽芬	0.02942%	318.735	东莞市麻涌镇东太东村曙光股份经济合作社
1914	梁剑华	0.02942%	318.735	东莞市麻涌镇东太东村曙光股份经济合作社
1915	梁健培	0.02942%	318.735	东莞市麻涌镇东太东村曙光股份经济合作社
1916	梁炯光	0.02942%	318.735	东莞市麻涌镇东太东村曙光股份经济合作社
1917	梁健威	0.02942%	318.735	东莞市麻涌镇东太东村曙光股份经济合作社
1918	梁锦明	0.02942%	318.735	东莞市麻涌镇东太东村曙光股份经济合作社
1919	何庆宜	0.02942%	318.735	东莞市麻涌镇东太东村曙光股份经济合作社
1920	梁永乐	0.02942%	318.735	东莞市麻涌镇东太东村曙光股份经济合作社
1921	周艳华	0.02942%	318.735	东莞市麻涌镇东太东村曙光股份经济合作社
1922	梁庆勋	0.02942%	318.735	东莞市麻涌镇东太东村曙光股份经济合作社
1923	梁炳煊	0.02942%	318.735	东莞市麻涌镇东太东村曙光股份经济合作社
1924	梁庆泉	0.02942%	318.735	东莞市麻涌镇东太东村曙光股份经济合作社
1925	梁桂仪	0.02942%	318.735	东莞市麻涌镇东太东村曙光股份经济合作社
1926	梁桂珍	0.02942%	318.735	东莞市麻涌镇东太东村曙光股份经济合作社
1927	梁佳礼	0.02942%	318.735	东莞市麻涌镇东太东村曙光股份经济合作社
1928	蔡佩兰	0.02942%	318.735	东莞市麻涌镇东太东村曙光股份经济合作社
1929	莫见平	0.02942%	318.735	东莞市麻涌镇东太东村曙光股份经济合作社
1930	梁锦元	0.02942%	318.735	东莞市麻涌镇东太东村曙光股份经济合作社
1931	梁炽安	0.02942%	318.735	东莞市麻涌镇东太东村曙光股份经济合作社
1932	梁惠施	0.02942%	318.735	东莞市麻涌镇东太东村曙光股份经济合作社
1933	梁惠萍	0.02942%	318.735	东莞市麻涌镇东太东村曙光股份经济合作社
1934	梁炽宝	0.02942%	318.735	东莞市麻涌镇东太东村曙光股份经济合作社
1935	梁惠婷	0.02942%	318.735	东莞市麻涌镇东太东村曙光股份经济合作社
1936	陈玉婵	0.02942%	318.735	东莞市麻涌镇东太东村曙光股份经济合作社
1937	梁庆求	0.02942%	318.735	东莞市麻涌镇东太东村曙光股份经济合作社
1938	梁伟杰	0.02942%	318.735	东莞市麻涌镇东太东村曙光股份经济合作社
1939	梁丽锋	0.02942%	318.735	东莞市麻涌镇东太东村曙光股份经济合作社
1940	梁丽仙	0.02942%	318.735	东莞市麻涌镇东太东村曙光股份经济合作社
1941	梁现财	0.02942%	318.735	东莞市麻涌镇东太东村曙光股份经济合作社
1942	梁淦垣	0.02942%	318.735	东莞市麻涌镇东太东村曙光股份经济合作社
1943	梁启焯	0.02942%	318.735	东莞市麻涌镇东太东村曙光股份经济合作社
1944	梁仲勤	0.02942%	318.735	东莞市麻涌镇东太东村曙光股份经济合作社
1945	梁仲勤	0.02942%	318.735	东莞市麻涌镇东太东村曙光股份经济合作社

1946	梁仲勤	0.02942%	318.735	东莞市麻涌镇东太东村曙光股份经济合作社
1947	梁根强	0.02942%	318.735	东莞市麻涌镇东太东村曙光股份经济合作社
1948	钟钻群	0.02942%	318.735	东莞市麻涌镇东太东村曙光股份经济合作社
1949	梁细芝	0.02942%	318.735	东莞市麻涌镇东太东村曙光股份经济合作社
1950	莫少明	0.02942%	318.735	东莞市麻涌镇东太东村曙光股份经济合作社
1951	梁允佳	0.02942%	318.735	东莞市麻涌镇东太东村曙光股份经济合作社
1952	梁伟裕	0.02942%	318.735	东莞市麻涌镇东太东村曙光股份经济合作社
1953	梁惠惠	0.02942%	318.735	东莞市麻涌镇东太东村曙光股份经济合作社
1954	梁照佳	0.02942%	318.735	东莞市麻涌镇东太东村曙光股份经济合作社
1955	梁湘	0.02942%	318.735	东莞市麻涌镇东太东村曙光股份经济合作社
1956	李锦弟	0.02942%	318.735	东莞市麻涌镇东太东村曙光股份经济合作社
1957	梁伟章	0.02942%	318.735	东莞市麻涌镇东太东村曙光股份经济合作社
1958	梁业兴	0.02942%	318.735	东莞市麻涌镇东太东村曙光股份经济合作社
1959	梁敏广	0.02942%	318.735	东莞市麻涌镇东太东村曙光股份经济合作社
1960	梁敏广	0.02942%	318.735	东莞市麻涌镇东太东村曙光股份经济合作社
1961	陈少红	0.02942%	318.735	东莞市麻涌镇东太东村曙光股份经济合作社
1962	梁健朗	0.02942%	318.735	东莞市麻涌镇东太东村曙光股份经济合作社
1963	梁振朗	0.02942%	318.735	东莞市麻涌镇东太东村曙光股份经济合作社
1964	陈兆熙	0.02942%	318.735	东莞市麻涌镇东太东村曙光股份经济合作社
1965	陈丽霞	0.02942%	318.735	东莞市麻涌镇东太东村曙光股份经济合作社
1966	梁浩年	0.02942%	318.735	东莞市麻涌镇东太东村曙光股份经济合作社
1967	陈妙贞	0.02942%	318.735	东莞市麻涌镇东太东村曙光股份经济合作社
1968	梁柏威	0.02942%	318.735	东莞市麻涌镇东太东村曙光股份经济合作社
1969	陈矿泉	0.02942%	318.735	东莞市麻涌镇东太东村曙光股份经济合作社
1970	任爱连	0.02942%	318.735	东莞市麻涌镇东太东村曙光股份经济合作社
1971	陈海涛	0.02942%	318.735	东莞市麻涌镇东太东村曙光股份经济合作社
1972	陈焕燊	0.02942%	318.735	东莞市麻涌镇东太东村曙光股份经济合作社
1973	陈海鹏	0.02942%	318.735	东莞市麻涌镇东太东村曙光股份经济合作社
1974	梁练帮	0.02942%	318.735	东莞市麻涌镇东太东村曙光股份经济合作社
1975	曾建春	0.02942%	318.735	东莞市麻涌镇东太东村曙光股份经济合作社
1976	梁永锋	0.02942%	318.735	东莞市麻涌镇东太东村曙光股份经济合作社
1977	梁燕常	0.02942%	318.735	东莞市麻涌镇东太东村曙光股份经济合作社
1978	梁庆民	0.02942%	318.735	东莞市麻涌镇东太东村曙光股份经济合作社
1979	曾丽章	0.02942%	318.735	东莞市麻涌镇东太东村曙光股份经济合作社
1980	梁贵欢	0.02942%	318.735	东莞市麻涌镇东太东村曙光股份经济合作社
1981	梁锡豪	0.02942%	318.735	东莞市麻涌镇东太东村曙光股份经济合作社
1982	梁锐发	0.02942%	318.735	东莞市麻涌镇东太东村曙光股份经济合作社
1983	赖凤仪	0.02942%	318.735	东莞市麻涌镇东太东村曙光股份经济合作社
1984	梁玉兴	0.02942%	318.735	东莞市麻涌镇东太东村曙光股份经济合作社
1985	梁玉贞	0.02942%	318.735	东莞市麻涌镇东太东村曙光股份经济合作社
1986	梁玉桂	0.02942%	318.735	东莞市麻涌镇东太东村曙光股份经济合作社
1987	史箭强	0.02942%	318.735	东莞市麻涌镇东太东村曙光股份经济合作社
1988	何丽婵	0.02942%	318.735	东莞市麻涌镇东太东村曙光股份经济合作社
1989	史淑文	0.02942%	318.735	东莞市麻涌镇东太东村曙光股份经济合作社
1990	史淑栏	0.02942%	318.735	东莞市麻涌镇东太东村曙光股份经济合作社
1991	史铭枢	0.02942%	318.735	东莞市麻涌镇东太东村曙光股份经济合作社
1992	何自环	0.02942%	318.735	东莞市麻涌镇东太东村曙光股份经济合作社
1993	梁小华	0.02942%	318.735	东莞市麻涌镇东太东村曙光股份经济合作社
1994	梁建文	0.02942%	318.735	东莞市麻涌镇东太东村曙光股份经济合作社
1995	梁家伟	0.02942%	318.735	东莞市麻涌镇东太东村曙光股份经济合作社
1996	陈保华	0.02942%	318.735	东莞市麻涌镇东太东村曙光股份经济合作社
1997	陈保福	0.02942%	318.735	东莞市麻涌镇东太东村曙光股份经济合作社
1998	陈保新	0.02942%	318.735	东莞市麻涌镇东太东村曙光股份经济合作社

1999	秦婉芬	0.02942%	318.735	东莞市麻涌镇东太东村曙光股份经济合作社
2000	陈志良	0.02942%	318.735	东莞市麻涌镇东太东村曙光股份经济合作社
2001	陈惠平	0.02942%	318.735	东莞市麻涌镇东太东村曙光股份经济合作社
2002	梁淦垣	0.02942%	318.735	东莞市麻涌镇东太东村曙光股份经济合作社
2003	罗伟明	0.02942%	318.735	东莞市麻涌镇东太东村曙光股份经济合作社
2004	梁梓勇	0.02942%	318.735	东莞市麻涌镇东太东村曙光股份经济合作社
2005	梁志升	0.02942%	318.735	东莞市麻涌镇东太东村曙光股份经济合作社
2006	梁淦波	0.02942%	318.735	东莞市麻涌镇东太东村曙光股份经济合作社
2007	梁彩银	0.02942%	318.735	东莞市麻涌镇东太东村曙光股份经济合作社
2008	梁兆荣	0.02942%	318.735	东莞市麻涌镇东太东村曙光股份经济合作社
2009	梁俊贤	0.02942%	318.735	东莞市麻涌镇东太东村曙光股份经济合作社
2010	梁志康	0.02942%	318.735	东莞市麻涌镇东太东村曙光股份经济合作社
2011	周婉兴	0.02942%	318.735	东莞市麻涌镇东太东村曙光股份经济合作社
2012	梁晓君	0.02942%	318.735	东莞市麻涌镇东太东村曙光股份经济合作社
2013	梁晓婷	0.02942%	318.735	东莞市麻涌镇东太东村曙光股份经济合作社
2014	梁晓欣	0.02942%	318.735	东莞市麻涌镇东太东村曙光股份经济合作社
2015	陈矿强	0.02942%	318.735	东莞市麻涌镇东太东村曙光股份经济合作社
2016	陈少芝	0.02942%	318.735	东莞市麻涌镇东太东村曙光股份经济合作社
2017	陈雅婷	0.02942%	318.735	东莞市麻涌镇东太东村曙光股份经济合作社
2018	陈泳君	0.02942%	318.735	东莞市麻涌镇东太东村曙光股份经济合作社
2019	梁肇生	0.02942%	318.735	东莞市麻涌镇东太东村曙光股份经济合作社
2020	莫巧明	0.02942%	318.735	东莞市麻涌镇东太东村曙光股份经济合作社
2021	梁嘉利	0.02942%	318.735	东莞市麻涌镇东太东村曙光股份经济合作社
2022	梁君健	0.02942%	318.735	东莞市麻涌镇东太东村曙光股份经济合作社
2023	梁启畅	0.02942%	318.735	东莞市麻涌镇东太东村曙光股份经济合作社
2024	曾美艳	0.02942%	318.735	东莞市麻涌镇东太东村曙光股份经济合作社
2025	梁敏诗	0.02942%	318.735	东莞市麻涌镇东太东村曙光股份经济合作社
2026	梁家成	0.02942%	318.735	东莞市麻涌镇东太东村曙光股份经济合作社
2027	梁肇多	0.02942%	318.735	东莞市麻涌镇东太东村曙光股份经济合作社
2028	陈玉齐	0.02942%	318.735	东莞市麻涌镇东太东村曙光股份经济合作社
2029	梁静榆	0.02942%	318.735	东莞市麻涌镇东太东村曙光股份经济合作社
2030	梁贺增	0.02942%	318.735	东莞市麻涌镇东太东村曙光股份经济合作社
2031	梁灿秋	0.02942%	318.735	东莞市麻涌镇东太东村曙光股份经济合作社
2032	史并娟	0.02942%	318.735	东莞市麻涌镇东太东村曙光股份经济合作社
2033	梁芷琪	0.02942%	318.735	东莞市麻涌镇东太东村曙光股份经济合作社
2034	梁泳瑶	0.02942%	318.735	东莞市麻涌镇东太东村曙光股份经济合作社
2035	梁浩科	0.02942%	318.735	东莞市麻涌镇东太东村曙光股份经济合作社
2036	钟悦娥	0.02942%	318.735	东莞市麻涌镇东太东村曙光股份经济合作社
2037	梁楚荣	0.02942%	318.735	东莞市麻涌镇东太东村曙光股份经济合作社
2038	梁焯东	0.02942%	318.735	东莞市麻涌镇东太东村曙光股份经济合作社
2039	林艳容	0.02942%	318.735	东莞市麻涌镇东太东村曙光股份经济合作社
2040	梁敏俭	0.02942%	318.735	东莞市麻涌镇东太东村曙光股份经济合作社
2041	梁梓俭	0.02942%	318.735	东莞市麻涌镇东太东村曙光股份经济合作社
2042	梁健宇	0.02942%	318.735	东莞市麻涌镇东太东村曙光股份经济合作社
2043	韦凤金	0.02942%	318.735	东莞市麻涌镇东太东村曙光股份经济合作社
2044	梁淦豪	0.02942%	318.735	东莞市麻涌镇东太东村曙光股份经济合作社
2045	陈矿昌	0.02942%	318.735	东莞市麻涌镇东太东村曙光股份经济合作社
2046	曾淦娟	0.02942%	318.735	东莞市麻涌镇东太东村曙光股份经济合作社
2047	陈苑曼	0.02942%	318.735	东莞市麻涌镇东太东村曙光股份经济合作社
2048	陈健国	0.02942%	318.735	东莞市麻涌镇东太东村曙光股份经济合作社
2049	莫辉英	0.02942%	318.735	东莞市麻涌镇东太东村曙光股份经济合作社
2050	陈颖怡	0.02942%	318.735	东莞市麻涌镇东太东村曙光股份经济合作社
2051	梁健磊	0.02942%	318.735	东莞市麻涌镇东太东村曙光股份经济合作社

2052	曾顺华	0.02942%	318.735	东莞市麻涌镇东太东村曙光股份经济合作社
2053	梁启汉	0.02942%	318.735	东莞市麻涌镇东太东村曙光股份经济合作社
2054	梁倩仪	0.02942%	318.735	东莞市麻涌镇东太东村曙光股份经济合作社
2055	梁永康	0.02942%	318.735	东莞市麻涌镇东太东村曙光股份经济合作社
2056	梁复英	0.02942%	318.735	东莞市麻涌镇东太东村曙光股份经济合作社
2057	梁楚瑶	0.02942%	318.735	东莞市麻涌镇东太东村曙光股份经济合作社
2058	梁绮梦	0.02942%	318.735	东莞市麻涌镇东太东村曙光股份经济合作社
2059	莫爱茜	0.02942%	318.735	东莞市麻涌镇东太东村曙光股份经济合作社
2060	梁庆强	0.02942%	318.735	东莞市麻涌镇东太东村曙光股份经济合作社
2061	曾爱芬	0.02942%	318.735	东莞市麻涌镇东太东村曙光股份经济合作社
2062	梁楚晴	0.02942%	318.735	东莞市麻涌镇东太东村曙光股份经济合作社
2063	梁楚儿	0.02942%	318.735	东莞市麻涌镇东太东村曙光股份经济合作社
2064	梁子兰	0.02942%	318.735	东莞市麻涌镇东太东村曙光股份经济合作社
2065	梁健池	0.02942%	318.735	东莞市麻涌镇东太东村曙光股份经济合作社
2066	萧妙英	0.02942%	318.735	东莞市麻涌镇东太东村曙光股份经济合作社
2067	梁浩军	0.02942%	318.735	东莞市麻涌镇东太东村曙光股份经济合作社
2068	江蝶娟	0.02942%	318.735	东莞市麻涌镇东太东村曙光股份经济合作社
2069	梁智鹏	0.02942%	318.735	东莞市麻涌镇东太东村曙光股份经济合作社
2070	梁应康	0.02942%	318.735	东莞市麻涌镇东太东村曙光股份经济合作社
2071	罗锦平	0.02942%	318.735	东莞市麻涌镇东太东村曙光股份经济合作社
2072	梁锡亮	0.02942%	318.735	东莞市麻涌镇东太东村曙光股份经济合作社
2073	何桂容	0.02942%	318.735	东莞市麻涌镇东太东村曙光股份经济合作社
2074	梁淮正	0.02942%	318.735	东莞市麻涌镇东太东村曙光股份经济合作社
2075	梁伟文	0.02942%	318.735	东莞市麻涌镇东太东村曙光股份经济合作社
2076	邹榕芳	0.02942%	318.735	东莞市麻涌镇东太东村曙光股份经济合作社
2077	梁庆新	0.02942%	318.735	东莞市麻涌镇东太东村曙光股份经济合作社
2078	曾有琼	0.02942%	318.735	东莞市麻涌镇东太东村曙光股份经济合作社
2079	梁锐鹏	0.02942%	318.735	东莞市麻涌镇东太东村曙光股份经济合作社
2080	梁燕合	0.02942%	318.735	东莞市麻涌镇东太东村曙光股份经济合作社
2081	莫玉明	0.02942%	318.735	东莞市麻涌镇东太东村曙光股份经济合作社
2082	梁杜章	0.02942%	318.735	东莞市麻涌镇东太东村曙光股份经济合作社
2083	常缘	0.02942%	318.735	东莞市麻涌镇东太东村曙光股份经济合作社
2084	梁燕桥	0.02942%	318.735	东莞市麻涌镇东太东村曙光股份经济合作社
2085	廖正君	0.02942%	318.735	东莞市麻涌镇东太东村曙光股份经济合作社
2086	廖正豪	0.02942%	318.735	东莞市麻涌镇东太东村曙光股份经济合作社
2087	梁少端	0.02942%	318.735	东莞市麻涌镇东太东村曙光股份经济合作社
2088	梁晓琪	0.02942%	318.735	东莞市麻涌镇东太东村曙光股份经济合作社
2089	莫能耀	0.02987%	323.651	东莞市麻涌镇东太东浦东方股份经济合作社
2090	杜美平	0.02987%	323.651	东莞市麻涌镇东太东浦东方股份经济合作社
2091	莫礼祥	0.02987%	323.651	东莞市麻涌镇东太东浦东方股份经济合作社
2092	陈顺贞	0.02987%	323.651	东莞市麻涌镇东太东浦东方股份经济合作社
2093	莫景垣	0.02987%	323.651	东莞市麻涌镇东太东浦东方股份经济合作社
2094	莫静雪	0.02987%	323.651	东莞市麻涌镇东太东浦东方股份经济合作社
2095	莫焯祥	0.02987%	323.651	东莞市麻涌镇东太东浦东方股份经济合作社
2096	叶柳容	0.02987%	323.651	东莞市麻涌镇东太东浦东方股份经济合作社
2097	莫静桑	0.02987%	323.651	东莞市麻涌镇东太东浦东方股份经济合作社
2098	莫狄江	0.02987%	323.651	东莞市麻涌镇东太东浦东方股份经济合作社
2099	莫照祥	0.02987%	323.651	东莞市麻涌镇东太东浦东方股份经济合作社
2100	何细玲	0.02987%	323.651	东莞市麻涌镇东太东浦东方股份经济合作社
2101	莫景朗	0.02987%	323.651	东莞市麻涌镇东太东浦东方股份经济合作社
2102	潘桂珍	0.02987%	323.651	东莞市麻涌镇东太东浦东方股份经济合作社
2103	莫应培	0.02987%	323.651	东莞市麻涌镇东太东浦东方股份经济合作社
2104	刘满成	0.02987%	323.651	东莞市麻涌镇东太东浦东方股份经济合作社

2105	刘满亮	0.02987%	323.651	东莞市麻涌镇东太东浦东方股份经济合作社
2106	刘满亮	0.02987%	323.651	东莞市麻涌镇东太东浦东方股份经济合作社
2107	刘满成	0.02987%	323.651	东莞市麻涌镇东太东浦东方股份经济合作社
2108	莫博登	0.02987%	323.651	东莞市麻涌镇东太东浦东方股份经济合作社
2109	萧群娣	0.02987%	323.651	东莞市麻涌镇东太东浦东方股份经济合作社
2110	莫敏峰	0.02987%	323.651	东莞市麻涌镇东太东浦东方股份经济合作社
2111	莫永树	0.02987%	323.651	东莞市麻涌镇东太东浦东方股份经济合作社
2112	陈惠婉	0.02987%	323.651	东莞市麻涌镇东太东浦东方股份经济合作社
2113	莫炜源	0.02987%	323.651	东莞市麻涌镇东太东浦东方股份经济合作社
2114	莫巨炜	0.02987%	323.651	东莞市麻涌镇东太东浦东方股份经济合作社
2115	莫永叶	0.02987%	323.651	东莞市麻涌镇东太东浦东方股份经济合作社
2116	李凤连	0.02987%	323.651	东莞市麻涌镇东太东浦东方股份经济合作社
2117	莫倩倩	0.02987%	323.651	东莞市麻涌镇东太东浦东方股份经济合作社
2118	莫振民	0.02987%	323.651	东莞市麻涌镇东太东浦东方股份经济合作社
2119	莫炳均	0.02987%	323.651	东莞市麻涌镇东太东浦东方股份经济合作社
2120	冯柳嫦	0.02987%	323.651	东莞市麻涌镇东太东浦东方股份经济合作社
2121	莫炽豪	0.02987%	323.651	东莞市麻涌镇东太东浦东方股份经济合作社
2122	莫泳诗	0.02987%	323.651	东莞市麻涌镇东太东浦东方股份经济合作社
2123	莫炽坚	0.02987%	323.651	东莞市麻涌镇东太东浦东方股份经济合作社
2124	莫锦泉	0.02987%	323.651	东莞市麻涌镇东太东浦东方股份经济合作社
2125	莫泰威	0.02987%	323.651	东莞市麻涌镇东太东浦东方股份经济合作社
2126	陈艳欢	0.02987%	323.651	东莞市麻涌镇东太东浦东方股份经济合作社
2127	崔月英	0.02987%	323.651	东莞市麻涌镇东太东浦东方股份经济合作社
2128	莫煜钊	0.02987%	323.651	东莞市麻涌镇东太东浦东方股份经济合作社
2129	莫境娴	0.02987%	323.651	东莞市麻涌镇东太东浦东方股份经济合作社
2130	莫敏如	0.02987%	323.651	东莞市麻涌镇东太东浦东方股份经济合作社
2131	陈宜	0.02987%	323.651	东莞市麻涌镇东太东浦东方股份经济合作社
2132	莫柏添	0.02987%	323.651	东莞市麻涌镇东太东浦东方股份经济合作社
2133	梁满何	0.02987%	323.651	东莞市麻涌镇东太东浦东方股份经济合作社
2134	莫柏秋	0.02987%	323.651	东莞市麻涌镇东太东浦东方股份经济合作社
2135	莫柏秋	0.02987%	323.651	东莞市麻涌镇东太东浦东方股份经济合作社
2136	莫柏秋	0.02987%	323.651	东莞市麻涌镇东太东浦东方股份经济合作社
2137	陈沛宜	0.02987%	323.651	东莞市麻涌镇东太东浦东方股份经济合作社
2138	莫汝锋	0.02987%	323.651	东莞市麻涌镇东太东浦东方股份经济合作社
2139	莫汝钧	0.02987%	323.651	东莞市麻涌镇东太东浦东方股份经济合作社
2140	莫柏强	0.02987%	323.651	东莞市麻涌镇东太东浦东方股份经济合作社
2141	陈有顺	0.02987%	323.651	东莞市麻涌镇东太东浦东方股份经济合作社
2142	莫景成	0.02987%	323.651	东莞市麻涌镇东太东浦东方股份经济合作社
2143	莫炯培	0.02987%	323.651	东莞市麻涌镇东太东浦东方股份经济合作社
2144	萧爱莲	0.02987%	323.651	东莞市麻涌镇东太东浦东方股份经济合作社
2145	莫灿洋	0.02987%	323.651	东莞市麻涌镇东太东浦东方股份经济合作社
2146	莫润冰	0.02987%	323.651	东莞市麻涌镇东太东浦东方股份经济合作社
2147	莫润芳	0.02987%	323.651	东莞市麻涌镇东太东浦东方股份经济合作社
2148	莫淦培	0.02987%	323.651	东莞市麻涌镇东太东浦东方股份经济合作社
2149	莫志培	0.02987%	323.651	东莞市麻涌镇东太东浦东方股份经济合作社
2150	莫志培	0.02987%	323.651	东莞市麻涌镇东太东浦东方股份经济合作社
2151	莫款琼	0.02987%	323.651	东莞市麻涌镇东太东浦东方股份经济合作社
2152	莫巨明	0.02987%	323.651	东莞市麻涌镇东太东浦东方股份经济合作社
2153	莫巨强	0.02987%	323.651	东莞市麻涌镇东太东浦东方股份经济合作社
2154	莫月萍	0.02987%	323.651	东莞市麻涌镇东太东浦东方股份经济合作社
2155	曾秀娟	0.02987%	323.651	东莞市麻涌镇东太东浦东方股份经济合作社
2156	莫可莹	0.02987%	323.651	东莞市麻涌镇东太东浦东方股份经济合作社
2157	莫文烙	0.02987%	323.651	东莞市麻涌镇东太东浦东方股份经济合作社

2158	莫炳权	0.02987%	323.651	东莞市麻涌镇东太东浦东方股份经济合作社
2159	萧婉眉	0.02987%	323.651	东莞市麻涌镇东太东浦东方股份经济合作社
2160	莫炜锐	0.02987%	323.651	东莞市麻涌镇东太东浦东方股份经济合作社
2161	莫伟鹏	0.02987%	323.651	东莞市麻涌镇东太东浦东方股份经济合作社
2162	莫炜涛	0.02987%	323.651	东莞市麻涌镇东太东浦东方股份经济合作社
2163	莫炳滔	0.02987%	323.651	东莞市麻涌镇东太东浦东方股份经济合作社
2164	张小兰	0.02987%	323.651	东莞市麻涌镇东太东浦东方股份经济合作社
2165	莫铭聪	0.02987%	323.651	东莞市麻涌镇东太东浦东方股份经济合作社
2166	莫敏琦	0.02987%	323.651	东莞市麻涌镇东太东浦东方股份经济合作社
2167	莫铭糠	0.02987%	323.651	东莞市麻涌镇东太东浦东方股份经济合作社
2168	莫满琼	0.02987%	323.651	东莞市麻涌镇东太东浦东方股份经济合作社
2169	莫伟鹏	0.02987%	323.651	东莞市麻涌镇东太东浦东方股份经济合作社
2170	萧带银	0.02987%	323.651	东莞市麻涌镇东太东浦东方股份经济合作社
2171	吴丽莲	0.02987%	323.651	东莞市麻涌镇东太东浦东方股份经济合作社
2172	吴丽莲	0.02987%	323.651	东莞市麻涌镇东太东浦东方股份经济合作社
2173	雷见麟	0.02987%	323.651	东莞市麻涌镇东太东浦东方股份经济合作社
2174	莫晓良	0.02987%	323.651	东莞市麻涌镇东太东浦东方股份经济合作社
2175	莫广庆	0.02987%	323.651	东莞市麻涌镇东太东浦东方股份经济合作社
2176	莫海杰	0.02987%	323.651	东莞市麻涌镇东太东浦东方股份经济合作社
2177	莫浩潮	0.02987%	323.651	东莞市麻涌镇东太东浦东方股份经济合作社
2178	刘海娟	0.02987%	323.651	东莞市麻涌镇东太东浦东方股份经济合作社
2179	莫咸玖	0.02987%	323.651	东莞市麻涌镇东太东浦东方股份经济合作社
2180	钟春群	0.02987%	323.651	东莞市麻涌镇东太东浦东方股份经济合作社
2181	莫绮红	0.02987%	323.651	东莞市麻涌镇东太东浦东方股份经济合作社
2182	莫咸珠	0.02987%	323.651	东莞市麻涌镇东太东浦东方股份经济合作社
2183	张丽贞	0.02987%	323.651	东莞市麻涌镇东太东浦东方股份经济合作社
2184	王雪梅	0.02987%	323.651	东莞市麻涌镇东太东浦东方股份经济合作社
2185	莫应祺	0.02987%	323.651	东莞市麻涌镇东太东浦东方股份经济合作社
2186	曾凤兴	0.02987%	323.651	东莞市麻涌镇东太东浦东方股份经济合作社
2187	莫炯森	0.02987%	323.651	东莞市麻涌镇东太东浦东方股份经济合作社
2188	莫玉玲	0.02987%	323.651	东莞市麻涌镇东太东浦东方股份经济合作社
2189	莫锡培	0.02987%	323.651	东莞市麻涌镇东太东浦东方股份经济合作社
2190	陈锦葵	0.02987%	323.651	东莞市麻涌镇东太东浦东方股份经济合作社
2191	莫小霞	0.02987%	323.651	东莞市麻涌镇东太东浦东方股份经济合作社
2192	莫柏昌	0.02987%	323.651	东莞市麻涌镇东太东浦东方股份经济合作社
2193	莫柏荣	0.02987%	323.651	东莞市麻涌镇东太东浦东方股份经济合作社
2194	莫志培	0.02987%	323.651	东莞市麻涌镇东太东浦东方股份经济合作社
2195	梁影容	0.02987%	323.651	东莞市麻涌镇东太东浦东方股份经济合作社
2196	莫秀婷	0.02987%	323.651	东莞市麻涌镇东太东浦东方股份经济合作社
2197	莫颖珊	0.02987%	323.651	东莞市麻涌镇东太东浦东方股份经济合作社
2198	莫广辉	0.02987%	323.651	东莞市麻涌镇东太东浦东方股份经济合作社
2199	莫庚章	0.02987%	323.651	东莞市麻涌镇东太东浦东方股份经济合作社
2200	莫应全	0.02987%	323.651	东莞市麻涌镇东太东浦东方股份经济合作社
2201	莫应堂	0.02987%	323.651	东莞市麻涌镇东太东浦东方股份经济合作社
2202	莫汉波	0.02987%	323.651	东莞市麻涌镇东太东浦东方股份经济合作社
2203	陈合英	0.02987%	323.651	东莞市麻涌镇东太东浦东方股份经济合作社
2204	莫子乐	0.02987%	323.651	东莞市麻涌镇东太东浦东方股份经济合作社
2205	莫子荣	0.02987%	323.651	东莞市麻涌镇东太东浦东方股份经济合作社
2206	莫汉英	0.02987%	323.651	东莞市麻涌镇东太东浦东方股份经济合作社
2207	钟柳贤	0.02987%	323.651	东莞市麻涌镇东太东浦东方股份经济合作社
2208	莫浩成	0.02987%	323.651	东莞市麻涌镇东太东浦东方股份经济合作社
2209	莫伟成	0.02987%	323.651	东莞市麻涌镇东太东浦东方股份经济合作社
2210	莫广煊	0.02987%	323.651	东莞市麻涌镇东太东浦东方股份经济合作社

2211	胡荫华	0.02987%	323.651	东莞市麻涌镇东太东浦东方股份经济合作社
2212	莫炫婉	0.02987%	323.651	东莞市麻涌镇东太东浦东方股份经济合作社
2213	莫婉君	0.02987%	323.651	东莞市麻涌镇东太东浦东方股份经济合作社
2214	莫婉文	0.02987%	323.651	东莞市麻涌镇东太东浦东方股份经济合作社
2215	莫婉文	0.02987%	323.651	东莞市麻涌镇东太东浦东方股份经济合作社
2216	莫悦鹏	0.02987%	323.651	东莞市麻涌镇东太东浦东方股份经济合作社
2217	莫咏茵	0.02987%	323.651	东莞市麻涌镇东太东浦东方股份经济合作社
2218	莫博登	0.02987%	323.651	东莞市麻涌镇东太东浦东方股份经济合作社
2219	何见初	0.02987%	323.651	东莞市麻涌镇东太东浦东方股份经济合作社
2220	莫思韵	0.02987%	323.651	东莞市麻涌镇东太东浦东方股份经济合作社
2221	莫兆渝	0.02987%	323.651	东莞市麻涌镇东太东浦东方股份经济合作社
2222	莫家稀	0.02987%	323.651	东莞市麻涌镇东太东浦东方股份经济合作社
2223	莫锡球	0.02987%	323.651	东莞市麻涌镇东太东浦东方股份经济合作社
2224	林爱珍	0.02987%	323.651	东莞市麻涌镇东太东浦东方股份经济合作社
2225	莫学斌	0.02987%	323.651	东莞市麻涌镇东太东浦东方股份经济合作社
2226	莫小宝	0.02987%	323.651	东莞市麻涌镇东太东浦东方股份经济合作社
2227	曾慕贤	0.02987%	323.651	东莞市麻涌镇东太东浦东方股份经济合作社
2228	莫心域	0.02987%	323.651	东莞市麻涌镇东太东浦东方股份经济合作社
2229	莫春尧	0.02987%	323.651	东莞市麻涌镇东太东浦东方股份经济合作社
2230	梁细芝	0.02987%	323.651	东莞市麻涌镇东太东浦东方股份经济合作社
2231	莫甲兴	0.02987%	323.651	东莞市麻涌镇东太东浦东方股份经济合作社
2232	莫毅湧	0.02987%	323.651	东莞市麻涌镇东太东浦东方股份经济合作社
2233	莫子兰	0.02987%	323.651	东莞市麻涌镇东太东浦东方股份经济合作社
2234	莫紫环	0.02987%	323.651	东莞市麻涌镇东太东浦东方股份经济合作社
2235	莫敬梅	0.02987%	323.651	东莞市麻涌镇东太东浦东方股份经济合作社
2236	莫灼华	0.04728%	512.333	东莞市麻涌镇东太东浦南一股份经济合作社
2237	方映来	0.04728%	512.333	东莞市麻涌镇东太东浦南一股份经济合作社
2238	袁妙英	0.04728%	512.333	东莞市麻涌镇东太东浦南一股份经济合作社
2239	莫锦添	0.04728%	512.333	东莞市麻涌镇东太东浦南一股份经济合作社
2240	莫锦辉	0.04728%	512.333	东莞市麻涌镇东太东浦南一股份经济合作社
2241	梁凤群	0.04728%	512.333	东莞市麻涌镇东太东浦南一股份经济合作社
2242	莫炽辉	0.04728%	512.333	东莞市麻涌镇东太东浦南一股份经济合作社
2243	莫炽辉	0.04728%	512.333	东莞市麻涌镇东太东浦南一股份经济合作社
2244	莫炽新	0.04728%	512.333	东莞市麻涌镇东太东浦南一股份经济合作社
2245	周丽云	0.04728%	512.333	东莞市麻涌镇东太东浦南一股份经济合作社
2246	莫翠玲	0.04728%	512.333	东莞市麻涌镇东太东浦南一股份经济合作社
2247	莫志豪	0.04728%	512.333	东莞市麻涌镇东太东浦南一股份经济合作社
2248	莫翠微	0.04728%	512.333	东莞市麻涌镇东太东浦南一股份经济合作社
2249	莫炽辉	0.04728%	512.333	东莞市麻涌镇东太东浦南一股份经济合作社
2250	莫志伟	0.04728%	512.333	东莞市麻涌镇东太东浦南一股份经济合作社
2251	陈艳容	0.04728%	512.333	东莞市麻涌镇东太东浦南一股份经济合作社
2252	莫志荣	0.04728%	512.333	东莞市麻涌镇东太东浦南一股份经济合作社
2253	莫惠基	0.04728%	512.333	东莞市麻涌镇东太东浦南一股份经济合作社
2254	莫惠基	0.04728%	512.333	东莞市麻涌镇东太东浦南一股份经济合作社
2255	莫婉青	0.04728%	512.333	东莞市麻涌镇东太东浦南一股份经济合作社
2256	莫伟池	0.04728%	512.333	东莞市麻涌镇东太东浦南一股份经济合作社
2257	莫惠成	0.04728%	512.333	东莞市麻涌镇东太东浦南一股份经济合作社
2258	袁凤有	0.04728%	512.333	东莞市麻涌镇东太东浦南一股份经济合作社
2259	莫巧平	0.04728%	512.333	东莞市麻涌镇东太东浦南一股份经济合作社
2260	莫羽桓	0.04728%	512.333	东莞市麻涌镇东太东浦南一股份经济合作社
2261	陈胜彩	0.04728%	512.333	东莞市麻涌镇东太东浦南一股份经济合作社
2262	莫惠新	0.04728%	512.333	东莞市麻涌镇东太东浦南一股份经济合作社
2263	莫佩莹	0.04728%	512.333	东莞市麻涌镇东太东浦南一股份经济合作社

2264	何并芬	0.04728%	512.333	东莞市麻涌镇东太东浦南一股份经济合作社
2265	何并芬	0.04728%	512.333	东莞市麻涌镇东太东浦南一股份经济合作社
2266	莫海燕	0.04728%	512.333	东莞市麻涌镇东太东浦南一股份经济合作社
2267	莫瑞涛	0.04728%	512.333	东莞市麻涌镇东太东浦南一股份经济合作社
2268	周瑞霞	0.04728%	512.333	东莞市麻涌镇东太东浦南一股份经济合作社
2269	莫瑞涛	0.04728%	512.333	东莞市麻涌镇东太东浦南一股份经济合作社
2270	莫丽嫦	0.04728%	512.333	东莞市麻涌镇东太东浦南一股份经济合作社
2271	莫汉炜	0.04728%	512.333	东莞市麻涌镇东太东浦南一股份经济合作社
2272	莫汉勇	0.04728%	512.333	东莞市麻涌镇东太东浦南一股份经济合作社
2273	莫汉威	0.04728%	512.333	东莞市麻涌镇东太东浦南一股份经济合作社
2274	莫永恩	0.04728%	512.333	东莞市麻涌镇东太东浦南一股份经济合作社
2275	莫锦秋	0.04728%	512.333	东莞市麻涌镇东太东浦南一股份经济合作社
2276	莫占板	0.04728%	512.333	东莞市麻涌镇东太东浦南一股份经济合作社
2277	张彩云	0.04728%	512.333	东莞市麻涌镇东太东浦南一股份经济合作社
2278	莫广安	0.04728%	512.333	东莞市麻涌镇东太东浦南一股份经济合作社
2279	莫占松	0.04728%	512.333	东莞市麻涌镇东太东浦南一股份经济合作社
2280	陈款勤	0.04728%	512.333	东莞市麻涌镇东太东浦南一股份经济合作社
2281	莫广胜	0.04728%	512.333	东莞市麻涌镇东太东浦南一股份经济合作社
2282	莫桂珍	0.04728%	512.333	东莞市麻涌镇东太东浦南一股份经济合作社
2283	莫广锋	0.04728%	512.333	东莞市麻涌镇东太东浦南一股份经济合作社
2284	莫占板	0.04728%	512.333	东莞市麻涌镇东太东浦南一股份经济合作社
2285	莫占松	0.04728%	512.333	东莞市麻涌镇东太东浦南一股份经济合作社
2286	史柳贤	0.04728%	512.333	东莞市麻涌镇东太东浦南一股份经济合作社
2287	黎汉东	0.04728%	512.333	东莞市麻涌镇东太东浦南一股份经济合作社
2288	莫焕枢	0.04728%	512.333	东莞市麻涌镇东太东浦南一股份经济合作社
2289	钟款兴	0.04728%	512.333	东莞市麻涌镇东太东浦南一股份经济合作社
2290	莫昕瑜	0.04728%	512.333	东莞市麻涌镇东太东浦南一股份经济合作社
2291	莫炳强	0.04728%	512.333	东莞市麻涌镇东太东浦南一股份经济合作社
2292	胡肖杭	0.04728%	512.333	东莞市麻涌镇东太东浦南一股份经济合作社
2293	莫德结	0.04728%	512.333	东莞市麻涌镇东太东浦南一股份经济合作社
2294	莫精结	0.04728%	512.333	东莞市麻涌镇东太东浦南一股份经济合作社
2295	莫学卓	0.04728%	512.333	东莞市麻涌镇东太东浦南一股份经济合作社
2296	莫学炫	0.04728%	512.333	东莞市麻涌镇东太东浦南一股份经济合作社
2297	莫国强	0.04728%	512.333	东莞市麻涌镇东太东浦南一股份经济合作社
2298	陈笑媚	0.04728%	512.333	东莞市麻涌镇东太东浦南一股份经济合作社
2299	莫雪菲	0.04728%	512.333	东莞市麻涌镇东太东浦南一股份经济合作社
2300	莫家琪	0.04728%	512.333	东莞市麻涌镇东太东浦南一股份经济合作社
2301	莫雪娟	0.04728%	512.333	东莞市麻涌镇东太东浦南一股份经济合作社
2302	莫家敏	0.04728%	512.333	东莞市麻涌镇东太东浦南一股份经济合作社
2303	莫炯堂	0.04728%	512.333	东莞市麻涌镇东太东浦南一股份经济合作社
2304	吴群妮	0.04728%	512.333	东莞市麻涌镇东太东浦南一股份经济合作社
2305	莫许银	0.04728%	512.333	东莞市麻涌镇东太东浦南一股份经济合作社
2306	莫启志	0.04728%	512.333	东莞市麻涌镇东太东浦南一股份经济合作社
2307	莫启志	0.04728%	512.333	东莞市麻涌镇东太东浦南一股份经济合作社
2308	黄燕杭	0.04728%	512.333	东莞市麻涌镇东太东浦南一股份经济合作社
2309	莫焰光	0.04728%	512.333	东莞市麻涌镇东太东浦南一股份经济合作社
2310	莫锡辉	0.04728%	512.333	东莞市麻涌镇东太东浦南一股份经济合作社
2311	周艳初	0.04728%	512.333	东莞市麻涌镇东太东浦南一股份经济合作社
2312	周艳初	0.04728%	512.333	东莞市麻涌镇东太东浦南一股份经济合作社
2313	周艳初	0.04728%	512.333	东莞市麻涌镇东太东浦南一股份经济合作社
2314	萧次元	0.04728%	512.333	东莞市麻涌镇东太东浦南一股份经济合作社
2315	莫泽锋	0.04728%	512.333	东莞市麻涌镇东太东浦南一股份经济合作社
2316	杨春燕	0.04728%	512.333	东莞市麻涌镇东太东浦南一股份经济合作社

2317	萧磅欢	0.04728%	512.333	东莞市麻涌镇东太东浦南一股份经济合作社
2318	莫泽贤	0.04728%	512.333	东莞市麻涌镇东太东浦南一股份经济合作社
2319	罗连芬	0.04728%	512.333	东莞市麻涌镇东太东浦南一股份经济合作社
2320	莫倩文	0.04728%	512.333	东莞市麻涌镇东太东浦南一股份经济合作社
2321	莫浩楠	0.04728%	512.333	东莞市麻涌镇东太东浦南一股份经济合作社
2322	莫小敏	0.04728%	512.333	东莞市麻涌镇东太东浦南一股份经济合作社
2323	莫景容	0.04728%	512.333	东莞市麻涌镇东太东浦南一股份经济合作社
2324	莫泽标	0.04728%	512.333	东莞市麻涌镇东太东浦南一股份经济合作社
2325	莫泽坤	0.04728%	512.333	东莞市麻涌镇东太东浦南一股份经济合作社
2326	史福贤	0.04728%	512.333	东莞市麻涌镇东太东浦南一股份经济合作社
2327	莫泽挺	0.04728%	512.333	东莞市麻涌镇东太东浦南一股份经济合作社
2328	莫泽锴	0.04728%	512.333	东莞市麻涌镇东太东浦南一股份经济合作社
2329	莫景容	0.04728%	512.333	东莞市麻涌镇东太东浦南一股份经济合作社
2330	莫炳林	0.04728%	512.333	东莞市麻涌镇东太东浦南一股份经济合作社
2331	莫建嫦	0.04728%	512.333	东莞市麻涌镇东太东浦南一股份经济合作社
2332	黎少玲	0.04728%	512.333	东莞市麻涌镇东太东浦南一股份经济合作社
2333	莫楚怡	0.04728%	512.333	东莞市麻涌镇东太东浦南一股份经济合作社
2334	李丽珍	0.04728%	512.333	东莞市麻涌镇东太东浦南一股份经济合作社
2335	莫启洪	0.04728%	512.333	东莞市麻涌镇东太东浦南一股份经济合作社
2336	莫楚升	0.04728%	512.333	东莞市麻涌镇东太东浦南一股份经济合作社
2337	莫炳栋	0.04728%	512.333	东莞市麻涌镇东太东浦南一股份经济合作社
2338	陈妙霜	0.04728%	512.333	东莞市麻涌镇东太东浦南一股份经济合作社
2339	莫兴球	0.04728%	512.333	东莞市麻涌镇东太东浦南一股份经济合作社
2340	莫锦萍	0.04728%	512.333	东莞市麻涌镇东太东浦南一股份经济合作社
2341	莫锦联	0.04728%	512.333	东莞市麻涌镇东太东浦南一股份经济合作社
2342	莫伟谦	0.04728%	512.333	东莞市麻涌镇东太东浦南一股份经济合作社
2343	莫日宝	0.04728%	512.333	东莞市麻涌镇东太东浦南一股份经济合作社
2344	莫日宝	0.04728%	512.333	东莞市麻涌镇东太东浦南一股份经济合作社
2345	陈沛珍	0.04728%	512.333	东莞市麻涌镇东太东浦南一股份经济合作社
2346	莫丽霞	0.04728%	512.333	东莞市麻涌镇东太东浦南一股份经济合作社
2347	莫淦添	0.04728%	512.333	东莞市麻涌镇东太东浦南一股份经济合作社
2348	莫款田	0.04728%	512.333	东莞市麻涌镇东太东浦南一股份经济合作社
2349	莫溢华	0.04728%	512.333	东莞市麻涌镇东太东浦南一股份经济合作社
2350	莫静雯	0.04728%	512.333	东莞市麻涌镇东太东浦南一股份经济合作社
2351	莫志和	0.04728%	512.333	东莞市麻涌镇东太东浦南一股份经济合作社
2352	莫杨娣	0.04728%	512.333	东莞市麻涌镇东太东浦南一股份经济合作社
2353	莫嘉核	0.04728%	512.333	东莞市麻涌镇东太东浦南一股份经济合作社
2354	莫柱明	0.04728%	512.333	东莞市麻涌镇东太东浦南一股份经济合作社
2355	莫建明	0.04728%	512.333	东莞市麻涌镇东太东浦南一股份经济合作社
2356	莫灼均	0.04728%	512.333	东莞市麻涌镇东太东浦南一股份经济合作社
2357	莫锦彪	0.04728%	512.333	东莞市麻涌镇东太东浦南一股份经济合作社
2358	莫海波	0.04728%	512.333	东莞市麻涌镇东太东浦南一股份经济合作社
2359	陈丽华	0.04728%	512.333	东莞市麻涌镇东太东浦南一股份经济合作社
2360	莫岳英	0.04728%	512.333	东莞市麻涌镇东太东浦南一股份经济合作社
2361	莫岳明	0.04728%	512.333	东莞市麻涌镇东太东浦南一股份经济合作社
2362	莫满和	0.04728%	512.333	东莞市麻涌镇东太东浦南一股份经济合作社
2363	任聘其	0.04728%	512.333	东莞市麻涌镇东太东浦南一股份经济合作社
2364	莫泳豪	0.04728%	512.333	东莞市麻涌镇东太东浦南一股份经济合作社
2365	莫泳芯	0.04728%	512.333	东莞市麻涌镇东太东浦南一股份经济合作社
2366	莫加仔	0.04728%	512.333	东莞市麻涌镇东太东浦南一股份经济合作社
2367	莫艳文	0.04728%	512.333	东莞市麻涌镇东太东浦南一股份经济合作社
2368	郭青	0.04728%	512.333	东莞市麻涌镇东太东浦南一股份经济合作社
2369	莫艳华	0.04728%	512.333	东莞市麻涌镇东太东浦南一股份经济合作社

2370	莫艳梅	0.04728%	512.333	东莞市麻涌镇东太东浦南一股份经济合作社
2371	莫泽铭	0.04728%	512.333	东莞市麻涌镇东太东浦南一股份经济合作社
2372	莫婉妮	0.04728%	512.333	东莞市麻涌镇东太东浦南一股份经济合作社
2373	莫智毅	0.04728%	512.333	东莞市麻涌镇东太东浦南一股份经济合作社
2374	莫永钦	0.04728%	512.333	东莞市麻涌镇东太东浦南一股份经济合作社
2375	莫伟强	0.04728%	512.333	东莞市麻涌镇东太东浦南一股份经济合作社
2376	袁良彩	0.04728%	512.333	东莞市麻涌镇东太东浦南一股份经济合作社
2377	莫家俊	0.04728%	512.333	东莞市麻涌镇东太东浦南一股份经济合作社
2378	莫家仪	0.04728%	512.333	东莞市麻涌镇东太东浦南一股份经济合作社
2379	莫巨强	0.04728%	512.333	东莞市麻涌镇东太东浦南一股份经济合作社
2380	莫杰豪	0.04728%	512.333	东莞市麻涌镇东太东浦南一股份经济合作社
2381	莫任娣	0.04728%	512.333	东莞市麻涌镇东太东浦南一股份经济合作社
2382	莫均豪	0.04728%	512.333	东莞市麻涌镇东太东浦南一股份经济合作社
2383	黎汉文	0.04728%	512.333	东莞市麻涌镇东太东浦南一股份经济合作社
2384	黎倩萍	0.04728%	512.333	东莞市麻涌镇东太东浦南一股份经济合作社
2385	黎启豪	0.04728%	512.333	东莞市麻涌镇东太东浦南一股份经济合作社
2386	姚爱连	0.04728%	512.333	东莞市麻涌镇东太东浦南一股份经济合作社
2387	莫卫章	0.04728%	512.333	东莞市麻涌镇东太东浦南一股份经济合作社
2388	莫培轩	0.04728%	512.333	东莞市麻涌镇东太东浦南一股份经济合作社
2389	莫翠红	0.04728%	512.333	东莞市麻涌镇东太东浦南一股份经济合作社
2390	莫礼鹏	0.04728%	512.333	东莞市麻涌镇东太东浦南一股份经济合作社
2391	何翠兰	0.04728%	512.333	东莞市麻涌镇东太东浦南一股份经济合作社
2392	莫芷菁	0.04728%	512.333	东莞市麻涌镇东太东浦南一股份经济合作社
2393	莫海全	0.04728%	512.333	东莞市麻涌镇东太东浦南一股份经济合作社
2394	黄瑞金	0.04728%	512.333	东莞市麻涌镇东太东浦南一股份经济合作社
2395	莫启太	0.04728%	512.333	东莞市麻涌镇东太东浦南一股份经济合作社
2396	莫晓颖	0.04728%	512.333	东莞市麻涌镇东太东浦南一股份经济合作社
2397	萧丽锋	0.04728%	512.333	东莞市麻涌镇东太东浦南一股份经济合作社
2398	莫骏宇	0.04728%	512.333	东莞市麻涌镇东太东浦南一股份经济合作社
2399	莫泽荣	0.04728%	512.333	东莞市麻涌镇东太东浦南一股份经济合作社
2400	刘丽姬	0.04728%	512.333	东莞市麻涌镇东太东浦南一股份经济合作社
2401	莫裕笙	0.04728%	512.333	东莞市麻涌镇东太东浦南一股份经济合作社
2402	莫冰雪	0.04728%	512.333	东莞市麻涌镇东太东浦南一股份经济合作社
2403	莫永军	0.04728%	512.333	东莞市麻涌镇东太东浦南一股份经济合作社
2404	莫静瑶	0.04728%	512.333	东莞市麻涌镇东太东浦南一股份经济合作社
2405	莫艳款	0.04728%	512.333	东莞市麻涌镇东太东浦南一股份经济合作社
2406	莫巧齐	0.04728%	512.333	东莞市麻涌镇东太东浦南一股份经济合作社
2407	张佩敏	0.04728%	512.333	东莞市麻涌镇东太东浦南一股份经济合作社
2408	张敏杰	0.04728%	512.333	东莞市麻涌镇东太东浦南一股份经济合作社
2409	莫浩光	0.04575%	495.727	东莞市麻涌镇东太东浦南二股份经济合作社
2410	周莫贤	0.04575%	495.727	东莞市麻涌镇东太东浦南二股份经济合作社
2411	莫焕坤	0.04575%	495.727	东莞市麻涌镇东太东浦南二股份经济合作社
2412	陈肖华	0.04575%	495.727	东莞市麻涌镇东太东浦南二股份经济合作社
2413	莫雪梅	0.04575%	495.727	东莞市麻涌镇东太东浦南二股份经济合作社
2414	莫建辉	0.04575%	495.727	东莞市麻涌镇东太东浦南二股份经济合作社
2415	莫志辉	0.04575%	495.727	东莞市麻涌镇东太东浦南二股份经济合作社
2416	莫焯煊	0.04575%	495.727	东莞市麻涌镇东太东浦南二股份经济合作社
2417	莫中荫	0.04575%	495.727	东莞市麻涌镇东太东浦南二股份经济合作社
2418	钟燕	0.04575%	495.727	东莞市麻涌镇东太东浦南二股份经济合作社
2419	莫焯容	0.04575%	495.727	东莞市麻涌镇东太东浦南二股份经济合作社
2420	戴永霞	0.04575%	495.727	东莞市麻涌镇东太东浦南二股份经济合作社
2421	莫汝叙	0.04575%	495.727	东莞市麻涌镇东太东浦南二股份经济合作社
2422	赖艳庭	0.04575%	495.727	东莞市麻涌镇东太东浦南二股份经济合作社

2423	莫尹溢	0.04575%	495.727	东莞市麻涌镇东太东浦南二股份经济合作社
2424	莫珮珊	0.04575%	495.727	东莞市麻涌镇东太东浦南二股份经济合作社
2425	莫群娣	0.04575%	495.727	东莞市麻涌镇东太东浦南二股份经济合作社
2426	莫群娣	0.04575%	495.727	东莞市麻涌镇东太东浦南二股份经济合作社
2427	莫响华	0.04575%	495.727	东莞市麻涌镇东太东浦南二股份经济合作社
2428	孔运来	0.04575%	495.727	东莞市麻涌镇东太东浦南二股份经济合作社
2429	莫楚扬	0.04575%	495.727	东莞市麻涌镇东太东浦南二股份经济合作社
2430	莫梓莹	0.04575%	495.727	东莞市麻涌镇东太东浦南二股份经济合作社
2431	黄李妹	0.04575%	495.727	东莞市麻涌镇东太东浦南二股份经济合作社
2432	莫文迪	0.04575%	495.727	东莞市麻涌镇东太东浦南二股份经济合作社
2433	莫叔妹	0.04575%	495.727	东莞市麻涌镇东太东浦南二股份经济合作社
2434	何绮云	0.04575%	495.727	东莞市麻涌镇东太东浦南二股份经济合作社
2435	莫凯锋	0.04575%	495.727	东莞市麻涌镇东太东浦南二股份经济合作社
2436	莫惠婷	0.04575%	495.727	东莞市麻涌镇东太东浦南二股份经济合作社
2437	李细妹	0.04575%	495.727	东莞市麻涌镇东太东浦南二股份经济合作社
2438	王仲	0.04575%	495.727	东莞市麻涌镇东太东浦南二股份经济合作社
2439	莫建尧	0.04575%	495.727	东莞市麻涌镇东太东浦南二股份经济合作社
2440	莫后英	0.04575%	495.727	东莞市麻涌镇东太东浦南二股份经济合作社
2441	陈柳贤	0.04575%	495.727	东莞市麻涌镇东太东浦南二股份经济合作社
2442	莫秀文	0.04575%	495.727	东莞市麻涌镇东太东浦南二股份经济合作社
2443	莫沛兰	0.04575%	495.727	东莞市麻涌镇东太东浦南二股份经济合作社
2444	莫美霞	0.04575%	495.727	东莞市麻涌镇东太东浦南二股份经济合作社
2445	莫秀冰	0.04575%	495.727	东莞市麻涌镇东太东浦南二股份经济合作社
2446	莫美玲	0.04575%	495.727	东莞市麻涌镇东太东浦南二股份经济合作社
2447	莫后强	0.04575%	495.727	东莞市麻涌镇东太东浦南二股份经济合作社
2448	莫穗安	0.04575%	495.727	东莞市麻涌镇东太东浦南二股份经济合作社
2449	莫见珍	0.04575%	495.727	东莞市麻涌镇东太东浦南二股份经济合作社
2450	莫穗明	0.04575%	495.727	东莞市麻涌镇东太东浦南二股份经济合作社
2451	莫穗永	0.04575%	495.727	东莞市麻涌镇东太东浦南二股份经济合作社
2452	莫德基	0.04575%	495.727	东莞市麻涌镇东太东浦南二股份经济合作社
2453	莫德祥	0.04575%	495.727	东莞市麻涌镇东太东浦南二股份经济合作社
2454	莫润平	0.04575%	495.727	东莞市麻涌镇东太东浦南二股份经济合作社
2455	莫燕华	0.04575%	495.727	东莞市麻涌镇东太东浦南二股份经济合作社
2456	莫燕青	0.04575%	495.727	东莞市麻涌镇东太东浦南二股份经济合作社
2457	莫永毅	0.04575%	495.727	东莞市麻涌镇东太东浦南二股份经济合作社
2458	袁少芳	0.04575%	495.727	东莞市麻涌镇东太东浦南二股份经济合作社
2459	黄泳崧	0.04575%	495.727	东莞市麻涌镇东太东浦南二股份经济合作社
2460	莫锐申	0.04575%	495.727	东莞市麻涌镇东太东浦南二股份经济合作社
2461	莫灌申	0.04575%	495.727	东莞市麻涌镇东太东浦南二股份经济合作社
2462	莫宜成	0.04575%	495.727	东莞市麻涌镇东太东浦南二股份经济合作社
2463	陈凤新	0.04575%	495.727	东莞市麻涌镇东太东浦南二股份经济合作社
2464	莫桂枝	0.04575%	495.727	东莞市麻涌镇东太东浦南二股份经济合作社
2465	莫锡坚	0.04575%	495.727	东莞市麻涌镇东太东浦南二股份经济合作社
2466	莫锦沛	0.04575%	495.727	东莞市麻涌镇东太东浦南二股份经济合作社
2467	何钻妹	0.04575%	495.727	东莞市麻涌镇东太东浦南二股份经济合作社
2468	莫洪亮	0.04575%	495.727	东莞市麻涌镇东太东浦南二股份经济合作社
2469	莫洪埠	0.04575%	495.727	东莞市麻涌镇东太东浦南二股份经济合作社
2470	莫灼现	0.04575%	495.727	东莞市麻涌镇东太东浦南二股份经济合作社
2471	莫凤和	0.04575%	495.727	东莞市麻涌镇东太东浦南二股份经济合作社
2472	莫礼贤	0.04575%	495.727	东莞市麻涌镇东太东浦南二股份经济合作社
2473	莫灼增	0.04575%	495.727	东莞市麻涌镇东太东浦南二股份经济合作社
2474	梁彩兴	0.04575%	495.727	东莞市麻涌镇东太东浦南二股份经济合作社
2475	莫秀良	0.04575%	495.727	东莞市麻涌镇东太东浦南二股份经济合作社

2476	莫丁发	0.04575%	495.727	东莞市麻涌镇东太东浦南二股份经济合作社
2477	莫肖艮	0.04575%	495.727	东莞市麻涌镇东太东浦南二股份经济合作社
2478	莫柳银	0.04575%	495.727	东莞市麻涌镇东太东浦南二股份经济合作社
2479	袁敏儿	0.04575%	495.727	东莞市麻涌镇东太东浦南二股份经济合作社
2480	莫柏贤	0.04575%	495.727	东莞市麻涌镇东太东浦南二股份经济合作社
2481	萧暖成	0.04575%	495.727	东莞市麻涌镇东太东浦南二股份经济合作社
2482	莫婉凤	0.04575%	495.727	东莞市麻涌镇东太东浦南二股份经济合作社
2483	萧海辉	0.04575%	495.727	东莞市麻涌镇东太东浦南二股份经济合作社
2484	萧炯轩	0.04575%	495.727	东莞市麻涌镇东太东浦南二股份经济合作社
2485	周丽宜	0.04575%	495.727	东莞市麻涌镇东太东浦南二股份经济合作社
2486	莫海峰	0.04575%	495.727	东莞市麻涌镇东太东浦南二股份经济合作社
2487	莫锦兰	0.04575%	495.727	东莞市麻涌镇东太东浦南二股份经济合作社
2488	莫湛波	0.04575%	495.727	东莞市麻涌镇东太东浦南二股份经济合作社
2489	李燕逢	0.04575%	495.727	东莞市麻涌镇东太东浦南二股份经济合作社
2490	莫湛波	0.04575%	495.727	东莞市麻涌镇东太东浦南二股份经济合作社
2491	莫锦荣	0.04575%	495.727	东莞市麻涌镇东太东浦南二股份经济合作社
2492	莫凤仪	0.04575%	495.727	东莞市麻涌镇东太东浦南二股份经济合作社
2493	莫楚权	0.04575%	495.727	东莞市麻涌镇东太东浦南二股份经济合作社
2494	莫泳湘	0.04575%	495.727	东莞市麻涌镇东太东浦南二股份经济合作社
2495	韦肖婵	0.04575%	495.727	东莞市麻涌镇东太东浦南二股份经济合作社
2496	莫炳初	0.04575%	495.727	东莞市麻涌镇东太东浦南二股份经济合作社
2497	黄慕兰	0.04575%	495.727	东莞市麻涌镇东太东浦南二股份经济合作社
2498	莫沛宜	0.04575%	495.727	东莞市麻涌镇东太东浦南二股份经济合作社
2499	莫锡沛	0.04575%	495.727	东莞市麻涌镇东太东浦南二股份经济合作社
2500	莫杨娣	0.04575%	495.727	东莞市麻涌镇东太东浦南二股份经济合作社
2501	莫惠良	0.04575%	495.727	东莞市麻涌镇东太东浦南二股份经济合作社
2502	莫有琼	0.04575%	495.727	东莞市麻涌镇东太东浦南二股份经济合作社
2503	莫志勇	0.04575%	495.727	东莞市麻涌镇东太东浦南二股份经济合作社
2504	莫志雄	0.04575%	495.727	东莞市麻涌镇东太东浦南二股份经济合作社
2505	莫惠球	0.04575%	495.727	东莞市麻涌镇东太东浦南二股份经济合作社
2506	史款莲	0.04575%	495.727	东莞市麻涌镇东太东浦南二股份经济合作社
2507	莫建松	0.04575%	495.727	东莞市麻涌镇东太东浦南二股份经济合作社
2508	莫建松	0.04575%	495.727	东莞市麻涌镇东太东浦南二股份经济合作社
2509	钟有何	0.04575%	495.727	东莞市麻涌镇东太东浦南二股份经济合作社
2510	莫润琼	0.04575%	495.727	东莞市麻涌镇东太东浦南二股份经济合作社
2511	莫汝彪	0.04575%	495.727	东莞市麻涌镇东太东浦南二股份经济合作社
2512	莫庆林	0.04575%	495.727	东莞市麻涌镇东太东浦南二股份经济合作社
2513	陈辅红	0.04575%	495.727	东莞市麻涌镇东太东浦南二股份经济合作社
2514	莫伟森	0.04575%	495.727	东莞市麻涌镇东太东浦南二股份经济合作社
2515	陈柳宜	0.04575%	495.727	东莞市麻涌镇东太东浦南二股份经济合作社
2516	莫汉潮	0.04575%	495.727	东莞市麻涌镇东太东浦南二股份经济合作社
2517	莫镜豪	0.04575%	495.727	东莞市麻涌镇东太东浦南二股份经济合作社
2518	萧艳嫦	0.04575%	495.727	东莞市麻涌镇东太东浦南二股份经济合作社
2519	莫锦志	0.04575%	495.727	东莞市麻涌镇东太东浦南二股份经济合作社
2520	萧细女	0.04575%	495.727	东莞市麻涌镇东太东浦南二股份经济合作社
2521	莫锡洪	0.04575%	495.727	东莞市麻涌镇东太东浦南二股份经济合作社
2522	莫仲敬	0.04575%	495.727	东莞市麻涌镇东太东浦南二股份经济合作社
2523	莫婉华	0.04575%	495.727	东莞市麻涌镇东太东浦南二股份经济合作社
2524	莫晃勇	0.04575%	495.727	东莞市麻涌镇东太东浦南二股份经济合作社
2525	莫炽标	0.04575%	495.727	东莞市麻涌镇东太东浦南二股份经济合作社
2526	周彩贤	0.04575%	495.727	东莞市麻涌镇东太东浦南二股份经济合作社
2527	莫炯鹏	0.04575%	495.727	东莞市麻涌镇东太东浦南二股份经济合作社
2528	莫惠湄	0.04575%	495.727	东莞市麻涌镇东太东浦南二股份经济合作社

2529	萧汉强	0.04575%	495.727	东莞市麻涌镇东太东浦南二股份经济合作社
2530	曾燕琼	0.04575%	495.727	东莞市麻涌镇东太东浦南二股份经济合作社
2531	萧伟冬	0.04575%	495.727	东莞市麻涌镇东太东浦南二股份经济合作社
2532	萧满婷	0.04575%	495.727	东莞市麻涌镇东太东浦南二股份经济合作社
2533	萧满施	0.04575%	495.727	东莞市麻涌镇东太东浦南二股份经济合作社
2534	萧伟祥	0.04575%	495.727	东莞市麻涌镇东太东浦南二股份经济合作社
2535	何庆欢	0.04575%	495.727	东莞市麻涌镇东太东浦南二股份经济合作社
2536	何庆欢	0.04575%	495.727	东莞市麻涌镇东太东浦南二股份经济合作社
2537	莫敏倩	0.04575%	495.727	东莞市麻涌镇东太东浦南二股份经济合作社
2538	莫宏杰	0.04575%	495.727	东莞市麻涌镇东太东浦南二股份经济合作社
2539	莫长秋	0.04575%	495.727	东莞市麻涌镇东太东浦南二股份经济合作社
2540	袁惠联	0.04575%	495.727	东莞市麻涌镇东太东浦南二股份经济合作社
2541	莫燕眉	0.04575%	495.727	东莞市麻涌镇东太东浦南二股份经济合作社
2542	莫广青	0.04575%	495.727	东莞市麻涌镇东太东浦南二股份经济合作社
2543	莫燕湘	0.04575%	495.727	东莞市麻涌镇东太东浦南二股份经济合作社
2544	莫伟坚	0.04575%	495.727	东莞市麻涌镇东太东浦南二股份经济合作社
2545	莫巧萍	0.04575%	495.727	东莞市麻涌镇东太东浦南二股份经济合作社
2546	莫楚宇	0.04575%	495.727	东莞市麻涌镇东太东浦南二股份经济合作社
2547	莫锡宇	0.04575%	495.727	东莞市麻涌镇东太东浦南二股份经济合作社
2548	莫少齐	0.04575%	495.727	东莞市麻涌镇东太东浦南二股份经济合作社
2549	莫淦明	0.04575%	495.727	东莞市麻涌镇东太东浦南二股份经济合作社
2550	冯润良	0.04575%	495.727	东莞市麻涌镇东太东浦南二股份经济合作社
2551	莫家伟	0.04575%	495.727	东莞市麻涌镇东太东浦南二股份经济合作社
2552	莫翠霞	0.04575%	495.727	东莞市麻涌镇东太东浦南二股份经济合作社
2553	莫翠玲	0.04575%	495.727	东莞市麻涌镇东太东浦南二股份经济合作社
2554	莫健洪	0.04575%	495.727	东莞市麻涌镇东太东浦南二股份经济合作社
2555	陈爱玉	0.04575%	495.727	东莞市麻涌镇东太东浦南二股份经济合作社
2556	莫楚君	0.04575%	495.727	东莞市麻涌镇东太东浦南二股份经济合作社
2557	莫锦业	0.04575%	495.727	东莞市麻涌镇东太东浦南二股份经济合作社
2558	莫汝湖	0.04575%	495.727	东莞市麻涌镇东太东浦南二股份经济合作社
2559	麦燕文	0.04575%	495.727	东莞市麻涌镇东太东浦南二股份经济合作社
2560	莫尹杰	0.04575%	495.727	东莞市麻涌镇东太东浦南二股份经济合作社
2561	莫尹鸿	0.04575%	495.727	东莞市麻涌镇东太东浦南二股份经济合作社
2562	莫焯林	0.04575%	495.727	东莞市麻涌镇东太东浦南二股份经济合作社
2563	萧美嘉	0.04575%	495.727	东莞市麻涌镇东太东浦南二股份经济合作社
2564	萧美嘉	0.04575%	495.727	东莞市麻涌镇东太东浦南二股份经济合作社
2565	莫晓晴	0.04575%	495.727	东莞市麻涌镇东太东浦南二股份经济合作社
2566	莫焯涛	0.04575%	495.727	东莞市麻涌镇东太东浦南二股份经济合作社
2567	莫翠芬	0.04575%	495.727	东莞市麻涌镇东太东浦南二股份经济合作社
2568	莫得讯	0.04575%	495.727	东莞市麻涌镇东太东浦南二股份经济合作社
2569	莫谦讯	0.04575%	495.727	东莞市麻涌镇东太东浦南二股份经济合作社
2570	莫淦华	0.04575%	495.727	东莞市麻涌镇东太东浦南二股份经济合作社
2571	陈惠英	0.04575%	495.727	东莞市麻涌镇东太东浦南二股份经济合作社
2572	莫家良	0.04575%	495.727	东莞市麻涌镇东太东浦南二股份经济合作社
2573	莫家艳	0.04575%	495.727	东莞市麻涌镇东太东浦南二股份经济合作社
2574	莫楚凡	0.04575%	495.727	东莞市麻涌镇东太东浦南二股份经济合作社
2575	曾丽航	0.04575%	495.727	东莞市麻涌镇东太东浦南二股份经济合作社
2576	莫芷珊	0.04575%	495.727	东莞市麻涌镇东太东浦南二股份经济合作社
2577	莫芷晴	0.04575%	495.727	东莞市麻涌镇东太东浦南二股份经济合作社
2578	莫骏朗	0.04575%	495.727	东莞市麻涌镇东太东浦南二股份经济合作社
2579	莫访妹	0.04575%	495.727	东莞市麻涌镇东太东浦南二股份经济合作社
2580	萧彩霞	0.04575%	495.727	东莞市麻涌镇东太东浦南二股份经济合作社
2581	莫卡文	0.04575%	495.727	东莞市麻涌镇东太东浦南二股份经济合作社

2582	莫韵莎	0.04575%	495.727	东莞市麻涌镇东太东浦南二股份经济合作社
2583	萧富强	0.04575%	495.727	东莞市麻涌镇东太东浦南二股份经济合作社
2584	雷婉西	0.04575%	495.727	东莞市麻涌镇东太东浦南二股份经济合作社
2585	萧伟健	0.04575%	495.727	东莞市麻涌镇东太东浦南二股份经济合作社
2586	萧文意	0.04575%	495.727	东莞市麻涌镇东太东浦南二股份经济合作社
2587	莫长多	0.04575%	495.727	东莞市麻涌镇东太东浦南二股份经济合作社
2588	罗瑞仪	0.04575%	495.727	东莞市麻涌镇东太东浦南二股份经济合作社
2589	莫焯荣	0.04575%	495.727	东莞市麻涌镇东太东浦南二股份经济合作社
2590	莫淦荣	0.04575%	495.727	东莞市麻涌镇东太东浦南二股份经济合作社
2591	莫炳初	0.04575%	495.727	东莞市麻涌镇东太东浦南二股份经济合作社
2592	莫燕娴	0.04575%	495.727	东莞市麻涌镇东太东浦南二股份经济合作社
2593	莫凯音	0.04575%	495.727	东莞市麻涌镇东太东浦南二股份经济合作社
2594	莫宛文	0.04575%	495.727	东莞市麻涌镇东太东浦南二股份经济合作社
2595	莫佩仪	0.04575%	495.727	东莞市麻涌镇东太东浦南二股份经济合作社
2596	莫振鹏	0.04575%	495.727	东莞市麻涌镇东太东浦南二股份经济合作社
2597	莫海林	0.04575%	495.727	东莞市麻涌镇东太东浦南二股份经济合作社
2598	李满勤	0.04575%	495.727	东莞市麻涌镇东太东浦南二股份经济合作社
2599	莫梓轩	0.04575%	495.727	东莞市麻涌镇东太东浦南二股份经济合作社
2600	莫梓伟	0.04575%	495.727	东莞市麻涌镇东太东浦南二股份经济合作社
2601	莫建威	0.04575%	495.727	东莞市麻涌镇东太东浦南二股份经济合作社
2602	史款红	0.04575%	495.727	东莞市麻涌镇东太东浦南二股份经济合作社
2603	莫俊业	0.04575%	495.727	东莞市麻涌镇东太东浦南二股份经济合作社
2604	莫慧诗	0.04575%	495.727	东莞市麻涌镇东太东浦南二股份经济合作社
2605	莫启林	0.04575%	495.727	东莞市麻涌镇东太东浦南二股份经济合作社
2606	莫梓鹏	0.04575%	495.727	东莞市麻涌镇东太东浦南二股份经济合作社
2607	莫乐亨	0.04575%	495.727	东莞市麻涌镇东太东浦南二股份经济合作社
2608	萧智贵	0.04575%	495.727	东莞市麻涌镇东太东浦南二股份经济合作社
2609	莫焕坤	0.04575%	495.727	东莞市麻涌镇东太东浦南二股份经济合作社
2610	莫建标	0.04575%	495.727	东莞市麻涌镇东太东浦南二股份经济合作社
2611	陈玉君	0.04575%	495.727	东莞市麻涌镇东太东浦南二股份经济合作社
2612	莫日森	0.04575%	495.727	东莞市麻涌镇东太东浦南二股份经济合作社
2613	黄柳娟	0.04575%	495.727	东莞市麻涌镇东太东浦南二股份经济合作社
2614	莫颖萍	0.04575%	495.727	东莞市麻涌镇东太东浦南二股份经济合作社
2615	莫瑞盈	0.04575%	495.727	东莞市麻涌镇东太东浦南二股份经济合作社
2616	莫振业	0.04575%	495.727	东莞市麻涌镇东太东浦南二股份经济合作社
2617	黄敬华	0.04575%	495.727	东莞市麻涌镇东太东浦南二股份经济合作社
2618	莫启新	0.04575%	495.727	东莞市麻涌镇东太东浦南二股份经济合作社
2619	莫树培	0.03646%	395.080	东莞市麻涌镇东太东浦北方股份经济合作社
2620	莫丽冰	0.03646%	395.080	东莞市麻涌镇东太东浦北方股份经济合作社
2621	莫占高	0.03646%	395.080	东莞市麻涌镇东太东浦北方股份经济合作社
2622	莫占高	0.03646%	395.080	东莞市麻涌镇东太东浦北方股份经济合作社
2623	莫妙晶	0.03646%	395.080	东莞市麻涌镇东太东浦北方股份经济合作社
2624	莫伟森	0.03646%	395.080	东莞市麻涌镇东太东浦北方股份经济合作社
2625	莫伟堂	0.03646%	395.080	东莞市麻涌镇东太东浦北方股份经济合作社
2626	莫汉流	0.03646%	395.080	东莞市麻涌镇东太东浦北方股份经济合作社
2627	莫巧仪	0.03646%	395.080	东莞市麻涌镇东太东浦北方股份经济合作社
2628	莫伟锋	0.03646%	395.080	东莞市麻涌镇东太东浦北方股份经济合作社
2629	莫伟钦	0.03646%	395.080	东莞市麻涌镇东太东浦北方股份经济合作社
2630	莫浩良	0.03646%	395.080	东莞市麻涌镇东太东浦北方股份经济合作社
2631	莫汉耀	0.03646%	395.080	东莞市麻涌镇东太东浦北方股份经济合作社
2632	莫浩良	0.03646%	395.080	东莞市麻涌镇东太东浦北方股份经济合作社
2633	莫巨良	0.03646%	395.080	东莞市麻涌镇东太东浦北方股份经济合作社
2634	莫汉耀	0.03646%	395.080	东莞市麻涌镇东太东浦北方股份经济合作社

2635	莫汉文	0.03646%	395.080	东莞市麻涌镇东太东浦北方股份经济合作社
2636	钟柳颜	0.03646%	395.080	东莞市麻涌镇东太东浦北方股份经济合作社
2637	莫锡勇	0.03646%	395.080	东莞市麻涌镇东太东浦北方股份经济合作社
2638	莫锡炳	0.03646%	395.080	东莞市麻涌镇东太东浦北方股份经济合作社
2639	莫绍暖	0.03646%	395.080	东莞市麻涌镇东太东浦北方股份经济合作社
2640	史万美	0.03646%	395.080	东莞市麻涌镇东太东浦北方股份经济合作社
2641	莫细妹	0.03646%	395.080	东莞市麻涌镇东太东浦北方股份经济合作社
2642	莫佩宜	0.03646%	395.080	东莞市麻涌镇东太东浦北方股份经济合作社
2643	莫佩璋	0.03646%	395.080	东莞市麻涌镇东太东浦北方股份经济合作社
2644	莫运好	0.03646%	395.080	东莞市麻涌镇东太东浦北方股份经济合作社
2645	祝艳妹	0.03646%	395.080	东莞市麻涌镇东太东浦北方股份经济合作社
2646	祝艳妹	0.03646%	395.080	东莞市麻涌镇东太东浦北方股份经济合作社
2647	莫妙玲	0.03646%	395.080	东莞市麻涌镇东太东浦北方股份经济合作社
2648	钟焕珠	0.03646%	395.080	东莞市麻涌镇东太东浦北方股份经济合作社
2649	莫柏阳	0.03646%	395.080	东莞市麻涌镇东太东浦北方股份经济合作社
2650	莫影梅	0.03646%	395.080	东莞市麻涌镇东太东浦北方股份经济合作社
2651	莫津旭	0.03646%	395.080	东莞市麻涌镇东太东浦北方股份经济合作社
2652	莫津柱	0.03646%	395.080	东莞市麻涌镇东太东浦北方股份经济合作社
2653	莫志亮	0.03646%	395.080	东莞市麻涌镇东太东浦北方股份经济合作社
2654	何燕婵	0.03646%	395.080	东莞市麻涌镇东太东浦北方股份经济合作社
2655	莫志亮	0.03646%	395.080	东莞市麻涌镇东太东浦北方股份经济合作社
2656	莫炜亮	0.03646%	395.080	东莞市麻涌镇东太东浦北方股份经济合作社
2657	莫海亮	0.03646%	395.080	东莞市麻涌镇东太东浦北方股份经济合作社
2658	李鹏	0.03646%	395.080	东莞市麻涌镇东太东浦北方股份经济合作社
2659	莫梓祺	0.03646%	395.080	东莞市麻涌镇东太东浦北方股份经济合作社
2660	莫照联	0.03646%	395.080	东莞市麻涌镇东太东浦北方股份经济合作社
2661	莫志煊	0.03646%	395.080	东莞市麻涌镇东太东浦北方股份经济合作社
2662	王三妹	0.03646%	395.080	东莞市麻涌镇东太东浦北方股份经济合作社
2663	莫沛东	0.03646%	395.080	东莞市麻涌镇东太东浦北方股份经济合作社
2664	莫陈艺	0.03646%	395.080	东莞市麻涌镇东太东浦北方股份经济合作社
2665	陈焕成	0.03646%	395.080	东莞市麻涌镇东太东浦北方股份经济合作社
2666	莫健达	0.03646%	395.080	东莞市麻涌镇东太东浦北方股份经济合作社
2667	莫丽欣	0.03646%	395.080	东莞市麻涌镇东太东浦北方股份经济合作社
2668	莫合芬	0.03646%	395.080	东莞市麻涌镇东太东浦北方股份经济合作社
2669	莫少勋	0.03646%	395.080	东莞市麻涌镇东太东浦北方股份经济合作社
2670	莫艳兴	0.03646%	395.080	东莞市麻涌镇东太东浦北方股份经济合作社
2671	莫健达	0.03646%	395.080	东莞市麻涌镇东太东浦北方股份经济合作社
2672	莫健豪	0.03646%	395.080	东莞市麻涌镇东太东浦北方股份经济合作社
2673	莫枝有	0.03646%	395.080	东莞市麻涌镇东太东浦北方股份经济合作社
2674	麦旺宜	0.03646%	395.080	东莞市麻涌镇东太东浦北方股份经济合作社
2675	莫淦成	0.03646%	395.080	东莞市麻涌镇东太东浦北方股份经济合作社
2676	莫进尧	0.03646%	395.080	东莞市麻涌镇东太东浦北方股份经济合作社
2677	李莫婵	0.03646%	395.080	东莞市麻涌镇东太东浦北方股份经济合作社
2678	莫耀枝	0.03646%	395.080	东莞市麻涌镇东太东浦北方股份经济合作社
2679	莫永坤	0.03646%	395.080	东莞市麻涌镇东太东浦北方股份经济合作社
2680	莫金嫦	0.03646%	395.080	东莞市麻涌镇东太东浦北方股份经济合作社
2681	莫金嫦	0.03646%	395.080	东莞市麻涌镇东太东浦北方股份经济合作社
2682	莫栩斌	0.03646%	395.080	东莞市麻涌镇东太东浦北方股份经济合作社
2683	莫汝光	0.03646%	395.080	东莞市麻涌镇东太东浦北方股份经济合作社
2684	莫丽眉	0.03646%	395.080	东莞市麻涌镇东太东浦北方股份经济合作社
2685	莫栩斌	0.03646%	395.080	东莞市麻涌镇东太东浦北方股份经济合作社
2686	莫栩钺	0.03646%	395.080	东莞市麻涌镇东太东浦北方股份经济合作社
2687	莫赛琼	0.03646%	395.080	东莞市麻涌镇东太东浦北方股份经济合作社

2688	莫锦光	0.03646%	395.080	东莞市麻涌镇东太东浦北方股份经济合作社
2689	莫雪霞	0.03646%	395.080	东莞市麻涌镇东太东浦北方股份经济合作社
2690	莫嘉文	0.03646%	395.080	东莞市麻涌镇东太东浦北方股份经济合作社
2691	莫倩文	0.03646%	395.080	东莞市麻涌镇东太东浦北方股份经济合作社
2692	莫伟权	0.03646%	395.080	东莞市麻涌镇东太东浦北方股份经济合作社
2693	莫陈富	0.03646%	395.080	东莞市麻涌镇东太东浦北方股份经济合作社
2694	莫陈富	0.03646%	395.080	东莞市麻涌镇东太东浦北方股份经济合作社
2695	莫陈富	0.03646%	395.080	东莞市麻涌镇东太东浦北方股份经济合作社
2696	莫浩明	0.03646%	395.080	东莞市麻涌镇东太东浦北方股份经济合作社
2697	祝运笑	0.03646%	395.080	东莞市麻涌镇东太东浦北方股份经济合作社
2698	黄见明	0.03646%	395.080	东莞市麻涌镇东太东浦北方股份经济合作社
2699	莫泽轩	0.03646%	395.080	东莞市麻涌镇东太东浦北方股份经济合作社
2700	莫婉勤	0.03646%	395.080	东莞市麻涌镇东太东浦北方股份经济合作社
2701	莫尧佳	0.03646%	395.080	东莞市麻涌镇东太东浦北方股份经济合作社
2702	何丽田	0.03646%	395.080	东莞市麻涌镇东太东浦北方股份经济合作社
2703	莫柳英	0.03646%	395.080	东莞市麻涌镇东太东浦北方股份经济合作社
2704	莫尧芬	0.03646%	395.080	东莞市麻涌镇东太东浦北方股份经济合作社
2705	黄款平	0.03646%	395.080	东莞市麻涌镇东太东浦北方股份经济合作社
2706	莫结文	0.03646%	395.080	东莞市麻涌镇东太东浦北方股份经济合作社
2707	莫伟乐	0.03646%	395.080	东莞市麻涌镇东太东浦北方股份经济合作社
2708	莫永强	0.03646%	395.080	东莞市麻涌镇东太东浦北方股份经济合作社
2709	陈运欢	0.03646%	395.080	东莞市麻涌镇东太东浦北方股份经济合作社
2710	莫燕飞	0.03646%	395.080	东莞市麻涌镇东太东浦北方股份经济合作社
2711	莫皓竣	0.03646%	395.080	东莞市麻涌镇东太东浦北方股份经济合作社
2712	莫炜粤	0.03646%	395.080	东莞市麻涌镇东太东浦北方股份经济合作社
2713	莫锐深	0.03646%	395.080	东莞市麻涌镇东太东浦北方股份经济合作社
2714	陈丽珍	0.03646%	395.080	东莞市麻涌镇东太东浦北方股份经济合作社
2715	莫锐深	0.03646%	395.080	东莞市麻涌镇东太东浦北方股份经济合作社
2716	莫锦宜	0.03646%	395.080	东莞市麻涌镇东太东浦北方股份经济合作社
2717	莫建生	0.03646%	395.080	东莞市麻涌镇东太东浦北方股份经济合作社
2718	莫建垣	0.03646%	395.080	东莞市麻涌镇东太东浦北方股份经济合作社
2719	莫锐成	0.03646%	395.080	东莞市麻涌镇东太东浦北方股份经济合作社
2720	赖敬容	0.03646%	395.080	东莞市麻涌镇东太东浦北方股份经济合作社
2721	莫婉君	0.03646%	395.080	东莞市麻涌镇东太东浦北方股份经济合作社
2722	莫尚完	0.03646%	395.080	东莞市麻涌镇东太东浦北方股份经济合作社
2723	莫婉梨	0.03646%	395.080	东莞市麻涌镇东太东浦北方股份经济合作社
2724	莫绍冠	0.03646%	395.080	东莞市麻涌镇东太东浦北方股份经济合作社
2725	莫耀波	0.03646%	395.080	东莞市麻涌镇东太东浦北方股份经济合作社
2726	陈笑娜	0.03646%	395.080	东莞市麻涌镇东太东浦北方股份经济合作社
2727	莫耀波	0.03646%	395.080	东莞市麻涌镇东太东浦北方股份经济合作社
2728	陈笑娜	0.03646%	395.080	东莞市麻涌镇东太东浦北方股份经济合作社
2729	莫荣乐	0.03646%	395.080	东莞市麻涌镇东太东浦北方股份经济合作社
2730	莫荣安	0.03646%	395.080	东莞市麻涌镇东太东浦北方股份经济合作社
2731	莫市洪	0.03646%	395.080	东莞市麻涌镇东太东浦北方股份经济合作社
2732	莫凤娟	0.03646%	395.080	东莞市麻涌镇东太东浦北方股份经济合作社
2733	莫广卫	0.03646%	395.080	东莞市麻涌镇东太东浦北方股份经济合作社
2734	莫广灏	0.03646%	395.080	东莞市麻涌镇东太东浦北方股份经济合作社
2735	莫桃辉	0.03646%	395.080	东莞市麻涌镇东太东浦北方股份经济合作社
2736	吴玉嫦	0.03646%	395.080	东莞市麻涌镇东太东浦北方股份经济合作社
2737	莫松欢	0.03646%	395.080	东莞市麻涌镇东太东浦北方股份经济合作社
2738	莫根发	0.03646%	395.080	东莞市麻涌镇东太东浦北方股份经济合作社
2739	莫银结	0.03646%	395.080	东莞市麻涌镇东太东浦北方股份经济合作社
2740	莫炜坚	0.03646%	395.080	东莞市麻涌镇东太东浦北方股份经济合作社

2741	莫炜坚	0.03646%	395.080	东莞市麻涌镇东太东浦北方股份经济合作社
2742	莫沛锋	0.03646%	395.080	东莞市麻涌镇东太东浦北方股份经济合作社
2743	莫柳梅	0.03646%	395.080	东莞市麻涌镇东太东浦北方股份经济合作社
2744	莫炜坚	0.03646%	395.080	东莞市麻涌镇东太东浦北方股份经济合作社
2745	莫市均	0.03646%	395.080	东莞市麻涌镇东太东浦北方股份经济合作社
2746	陈润明	0.03646%	395.080	东莞市麻涌镇东太东浦北方股份经济合作社
2747	莫广智	0.03646%	395.080	东莞市麻涌镇东太东浦北方股份经济合作社
2748	莫淦泉	0.03646%	395.080	东莞市麻涌镇东太东浦北方股份经济合作社
2749	莫淦泉	0.03646%	395.080	东莞市麻涌镇东太东浦北方股份经济合作社
2750	黄款玲	0.03646%	395.080	东莞市麻涌镇东太东浦北方股份经济合作社
2751	莫启洪	0.03646%	395.080	东莞市麻涌镇东太东浦北方股份经济合作社
2752	莫启鹏	0.03646%	395.080	东莞市麻涌镇东太东浦北方股份经济合作社
2753	莫锐光	0.03646%	395.080	东莞市麻涌镇东太东浦北方股份经济合作社
2754	何丽容	0.03646%	395.080	东莞市麻涌镇东太东浦北方股份经济合作社
2755	莫现高	0.03646%	395.080	东莞市麻涌镇东太东浦北方股份经济合作社
2756	莫现高	0.03646%	395.080	东莞市麻涌镇东太东浦北方股份经济合作社
2757	周燕芳	0.03646%	395.080	东莞市麻涌镇东太东浦北方股份经济合作社
2758	莫锦明	0.03646%	395.080	东莞市麻涌镇东太东浦北方股份经济合作社
2759	莫锦华	0.03646%	395.080	东莞市麻涌镇东太东浦北方股份经济合作社
2760	莫海霞	0.03646%	395.080	东莞市麻涌镇东太东浦北方股份经济合作社
2761	梁凤桃	0.03646%	395.080	东莞市麻涌镇东太东浦北方股份经济合作社
2762	莫见新	0.03646%	395.080	东莞市麻涌镇东太东浦北方股份经济合作社
2763	莫炳豪	0.03646%	395.080	东莞市麻涌镇东太东浦北方股份经济合作社
2764	莫柏多	0.03646%	395.080	东莞市麻涌镇东太东浦北方股份经济合作社
2765	莫庆球	0.03646%	395.080	东莞市麻涌镇东太东浦北方股份经济合作社
2766	莫婉婉	0.03646%	395.080	东莞市麻涌镇东太东浦北方股份经济合作社
2767	莫婉文	0.03646%	395.080	东莞市麻涌镇东太东浦北方股份经济合作社
2768	莫永达	0.03646%	395.080	东莞市麻涌镇东太东浦北方股份经济合作社
2769	莫立子	0.03646%	395.080	东莞市麻涌镇东太东浦北方股份经济合作社
2770	莫淦成	0.03646%	395.080	东莞市麻涌镇东太东浦北方股份经济合作社
2771	曹艳芬	0.03646%	395.080	东莞市麻涌镇东太东浦北方股份经济合作社
2772	莫佩钦	0.03646%	395.080	东莞市麻涌镇东太东浦北方股份经济合作社
2773	莫伟埜	0.03646%	395.080	东莞市麻涌镇东太东浦北方股份经济合作社
2774	莫淦秋	0.03646%	395.080	东莞市麻涌镇东太东浦北方股份经济合作社
2775	祝任嫦	0.03646%	395.080	东莞市麻涌镇东太东浦北方股份经济合作社
2776	莫庆东	0.03646%	395.080	东莞市麻涌镇东太东浦北方股份经济合作社
2777	莫庆陶	0.03646%	395.080	东莞市麻涌镇东太东浦北方股份经济合作社
2778	莫家振	0.03646%	395.080	东莞市麻涌镇东太东浦北方股份经济合作社
2779	杜燕芬	0.03646%	395.080	东莞市麻涌镇东太东浦北方股份经济合作社
2780	莫少娟	0.03646%	395.080	东莞市麻涌镇东太东浦北方股份经济合作社
2781	莫宛姬	0.03646%	395.080	东莞市麻涌镇东太东浦北方股份经济合作社
2782	莫家振	0.03646%	395.080	东莞市麻涌镇东太东浦北方股份经济合作社
2783	莫耀威	0.03646%	395.080	东莞市麻涌镇东太东浦北方股份经济合作社
2784	陈惠玲	0.03646%	395.080	东莞市麻涌镇东太东浦北方股份经济合作社
2785	莫永乐	0.03646%	395.080	东莞市麻涌镇东太东浦北方股份经济合作社
2786	莫永鸿	0.03646%	395.080	东莞市麻涌镇东太东浦北方股份经济合作社
2787	莫勇强	0.03646%	395.080	东莞市麻涌镇东太东浦北方股份经济合作社
2788	曾妙桃	0.03646%	395.080	东莞市麻涌镇东太东浦北方股份经济合作社
2789	莫子健	0.03646%	395.080	东莞市麻涌镇东太东浦北方股份经济合作社
2790	莫子荣	0.03646%	395.080	东莞市麻涌镇东太东浦北方股份经济合作社
2791	莫子杨	0.03646%	395.080	东莞市麻涌镇东太东浦北方股份经济合作社
2792	莫景祥	0.03646%	395.080	东莞市麻涌镇东太东浦北方股份经济合作社
2793	莫柏球	0.03646%	395.080	东莞市麻涌镇东太东浦北方股份经济合作社

2794	莫小敏	0.03646%	395.080	东莞市麻涌镇东太东浦北方股份经济合作社
2795	莫善莹	0.03646%	395.080	东莞市麻涌镇东太东浦北方股份经济合作社
2796	莫子君	0.03646%	395.080	东莞市麻涌镇东太东浦北方股份经济合作社
2797	莫善欣	0.03646%	395.080	东莞市麻涌镇东太东浦北方股份经济合作社
2798	莫淦高	0.03646%	395.080	东莞市麻涌镇东太东浦北方股份经济合作社
2799	叶爱英	0.03646%	395.080	东莞市麻涌镇东太东浦北方股份经济合作社
2800	莫沛君	0.03646%	395.080	东莞市麻涌镇东太东浦北方股份经济合作社
2801	莫沛杰	0.03646%	395.080	东莞市麻涌镇东太东浦北方股份经济合作社
2802	莫炳才	0.03646%	395.080	东莞市麻涌镇东太东浦北方股份经济合作社
2803	梁款建	0.03646%	395.080	东莞市麻涌镇东太东浦北方股份经济合作社
2804	莫栩鹏	0.03646%	395.080	东莞市麻涌镇东太东浦北方股份经济合作社
2805	莫雯妍	0.03646%	395.080	东莞市麻涌镇东太东浦北方股份经济合作社
2806	莫汝才	0.03646%	395.080	东莞市麻涌镇东太东浦北方股份经济合作社
2807	钟小衍	0.03646%	395.080	东莞市麻涌镇东太东浦北方股份经济合作社
2808	莫栩轩	0.03646%	395.080	东莞市麻涌镇东太东浦北方股份经济合作社
2809	莫颖欣	0.03646%	395.080	东莞市麻涌镇东太东浦北方股份经济合作社
2810	莫沛芬	0.03646%	395.080	东莞市麻涌镇东太东浦北方股份经济合作社
2811	何玉兰	0.03646%	395.080	东莞市麻涌镇东太东浦北方股份经济合作社
2812	莫炜业	0.03646%	395.080	东莞市麻涌镇东太东浦北方股份经济合作社
2813	莫炜健	0.03646%	395.080	东莞市麻涌镇东太东浦北方股份经济合作社
2814	莫浩标	0.03646%	395.080	东莞市麻涌镇东太东浦北方股份经济合作社
2815	李绮荷	0.03646%	395.080	东莞市麻涌镇东太东浦北方股份经济合作社
2816	莫晓颖	0.03646%	395.080	东莞市麻涌镇东太东浦北方股份经济合作社
2817	莫柏铃	0.03646%	395.080	东莞市麻涌镇东太东浦北方股份经济合作社
2818	曾肖敏	0.03646%	395.080	东莞市麻涌镇东太东浦北方股份经济合作社
2819	莫颖诗	0.03646%	395.080	东莞市麻涌镇东太东浦北方股份经济合作社
2820	莫颖珊	0.03646%	395.080	东莞市麻涌镇东太东浦北方股份经济合作社
2821	莫根华	0.03646%	395.080	东莞市麻涌镇东太东浦北方股份经济合作社
2822	陈柳银	0.03646%	395.080	东莞市麻涌镇东太东浦北方股份经济合作社
2823	莫嘉慧	0.03646%	395.080	东莞市麻涌镇东太东浦北方股份经济合作社
2824	莫兆漳	0.03646%	395.080	东莞市麻涌镇东太东浦北方股份经济合作社
2825	莫绍举	0.03646%	395.080	东莞市麻涌镇东太东浦北方股份经济合作社
2826	莫庆容	0.03646%	395.080	东莞市麻涌镇东太东浦北方股份经济合作社
2827	莫智助	0.03646%	395.080	东莞市麻涌镇东太东浦北方股份经济合作社
2828	莫琬秋	0.03646%	395.080	东莞市麻涌镇东太东浦北方股份经济合作社
2829	莫琬湘	0.03646%	395.080	东莞市麻涌镇东太东浦北方股份经济合作社
2830	郭群友	0.03646%	395.080	东莞市麻涌镇东太东浦北方股份经济合作社
2831	郭群友	0.03646%	395.080	东莞市麻涌镇东太东浦北方股份经济合作社
2832	莫永诗	0.03646%	395.080	东莞市麻涌镇东太东浦北方股份经济合作社
2833	莫效芬	0.03646%	395.080	东莞市麻涌镇东太东浦北方股份经济合作社
2834	郭飞霞	0.03646%	395.080	东莞市麻涌镇东太东浦北方股份经济合作社
2835	莫丽彩	0.03646%	395.080	东莞市麻涌镇东太东浦北方股份经济合作社
2836	莫丽珍	0.03646%	395.080	东莞市麻涌镇东太东浦北方股份经济合作社
2837	莫灵坚	0.03646%	395.080	东莞市麻涌镇东太东浦北方股份经济合作社
2838	韦芳	0.03646%	395.080	东莞市麻涌镇东太东浦北方股份经济合作社
2839	莫婉侦	0.03646%	395.080	东莞市麻涌镇东太东浦北方股份经济合作社
2840	周妙齐	0.03646%	395.080	东莞市麻涌镇东太东浦北方股份经济合作社
2841	萧晓华	0.03646%	395.080	东莞市麻涌镇东太东浦北方股份经济合作社
2842	萧晓婷	0.03646%	395.080	东莞市麻涌镇东太东浦北方股份经济合作社
2843	莫灿英	0.03646%	395.080	东莞市麻涌镇东太东浦北方股份经济合作社
2844	曾秀冰	0.03646%	395.080	东莞市麻涌镇东太东浦北方股份经济合作社
2845	莫荫良	0.03646%	395.080	东莞市麻涌镇东太东浦北方股份经济合作社
2846	莫润春	0.03646%	395.080	东莞市麻涌镇东太东浦北方股份经济合作社

2847	陈肖维	0.03646%	395.080	东莞市麻涌镇东太东浦北方股份经济合作社
2848	莫炳枢	0.03646%	395.080	东莞市麻涌镇东太东浦北方股份经济合作社
2849	莫永强	0.03646%	395.080	东莞市麻涌镇东太东浦北方股份经济合作社
2850	莫桂娟	0.03646%	395.080	东莞市麻涌镇东太东浦北方股份经济合作社
2851	莫稼欣	0.03646%	395.080	东莞市麻涌镇东太东浦北方股份经济合作社
2852	莫美好	0.03646%	395.080	东莞市麻涌镇东太东浦北方股份经济合作社
2853	莫占明	0.03646%	395.080	东莞市麻涌镇东太东浦北方股份经济合作社
2854	赖艳球	0.03646%	395.080	东莞市麻涌镇东太东浦北方股份经济合作社
2855	莫丽英	0.03646%	395.080	东莞市麻涌镇东太东浦北方股份经济合作社
2856	莫雅东	0.03646%	395.080	东莞市麻涌镇东太东浦北方股份经济合作社
2857	何燕平	0.03646%	395.080	东莞市麻涌镇东太东浦北方股份经济合作社
2858	何燕平	0.03646%	395.080	东莞市麻涌镇东太东浦北方股份经济合作社
2859	曾有银	0.03646%	395.080	东莞市麻涌镇东太东浦北方股份经济合作社
2860	莫少玲	0.03646%	395.080	东莞市麻涌镇东太东浦北方股份经济合作社
2861	祁凯晴	0.03646%	395.080	东莞市麻涌镇东太东浦北方股份经济合作社
2862	祁政誉	0.03646%	395.080	东莞市麻涌镇东太东浦北方股份经济合作社
2863	莫炯松	0.03646%	395.080	东莞市麻涌镇东太东浦北方股份经济合作社
2864	莫太全	0.01377%	149.206	东莞市麻涌镇东太东浦西隅股份经济合作社
2865	萧见弟	0.01377%	149.206	东莞市麻涌镇东太东浦西隅股份经济合作社
2866	莫伟权	0.01377%	149.206	东莞市麻涌镇东太东浦西隅股份经济合作社
2867	莫伟强	0.01377%	149.206	东莞市麻涌镇东太东浦西隅股份经济合作社
2868	莫伟球	0.01377%	149.206	东莞市麻涌镇东太东浦西隅股份经济合作社
2869	莫镜垣	0.01377%	149.206	东莞市麻涌镇东太东浦西隅股份经济合作社
2870	莫柏威	0.01377%	149.206	东莞市麻涌镇东太东浦西隅股份经济合作社
2871	莫伟良	0.01377%	149.206	东莞市麻涌镇东太东浦西隅股份经济合作社
2872	莫汉良	0.01377%	149.206	东莞市麻涌镇东太东浦西隅股份经济合作社
2873	莫少球	0.01377%	149.206	东莞市麻涌镇东太东浦西隅股份经济合作社
2874	莫展鹏	0.01377%	149.206	东莞市麻涌镇东太东浦西隅股份经济合作社
2875	莫展图	0.01377%	149.206	东莞市麻涌镇东太东浦西隅股份经济合作社
2876	莫伟良	0.01377%	149.206	东莞市麻涌镇东太东浦西隅股份经济合作社
2877	吴焕银	0.01377%	149.206	东莞市麻涌镇东太东浦西隅股份经济合作社
2878	莫庆强	0.01377%	149.206	东莞市麻涌镇东太东浦西隅股份经济合作社
2879	莫雪芬	0.01377%	149.206	东莞市麻涌镇东太东浦西隅股份经济合作社
2880	莫桂芬	0.01377%	149.206	东莞市麻涌镇东太东浦西隅股份经济合作社
2881	谢碧欣	0.01377%	149.206	东莞市麻涌镇东太东浦西隅股份经济合作社
2882	莫颖聪	0.01377%	149.206	东莞市麻涌镇东太东浦西隅股份经济合作社
2883	莫炯彤	0.01377%	149.206	东莞市麻涌镇东太东浦西隅股份经济合作社
2884	莫福婵	0.01377%	149.206	东莞市麻涌镇东太东浦西隅股份经济合作社
2885	莫浩森	0.01377%	149.206	东莞市麻涌镇东太东浦西隅股份经济合作社
2886	周加欢	0.01377%	149.206	东莞市麻涌镇东太东浦西隅股份经济合作社
2887	莫浩辉	0.01377%	149.206	东莞市麻涌镇东太东浦西隅股份经济合作社
2888	祝棍定	0.01377%	149.206	东莞市麻涌镇东太东浦西隅股份经济合作社
2889	祝棍定	0.01377%	149.206	东莞市麻涌镇东太东浦西隅股份经济合作社
2890	洗有	0.01377%	149.206	东莞市麻涌镇东太东浦西隅股份经济合作社
2891	莫均明	0.01377%	149.206	东莞市麻涌镇东太东浦西隅股份经济合作社
2892	叶艳常	0.01377%	149.206	东莞市麻涌镇东太东浦西隅股份经济合作社
2893	莫金宜	0.01377%	149.206	东莞市麻涌镇东太东浦西隅股份经济合作社
2894	莫楚森	0.01377%	149.206	东莞市麻涌镇东太东浦西隅股份经济合作社
2895	莫婉宜	0.01377%	149.206	东莞市麻涌镇东太东浦西隅股份经济合作社
2896	梁桂添	0.01377%	149.206	东莞市麻涌镇东太东浦西隅股份经济合作社
2897	莫灿祥	0.01377%	149.206	东莞市麻涌镇东太东浦西隅股份经济合作社
2898	莫柳宜	0.01377%	149.206	东莞市麻涌镇东太东浦西隅股份经济合作社
2899	胡肖银	0.01377%	149.206	东莞市麻涌镇东太东浦西隅股份经济合作社

2900	胡肖银	0.01377%	149.206	东莞市麻涌镇东太东浦西隅股份经济合作社
2901	莫国坤	0.01377%	149.206	东莞市麻涌镇东太东浦西隅股份经济合作社
2902	莫良灼	0.01377%	149.206	东莞市麻涌镇东太东浦西隅股份经济合作社
2903	陈七妹	0.01377%	149.206	东莞市麻涌镇东太东浦西隅股份经济合作社
2904	莫柱成	0.01377%	149.206	东莞市麻涌镇东太东浦西隅股份经济合作社
2905	莫建成	0.01377%	149.206	东莞市麻涌镇东太东浦西隅股份经济合作社
2906	黎顺贤	0.01377%	149.206	东莞市麻涌镇东太东浦西隅股份经济合作社
2907	莫洪坚	0.01377%	149.206	东莞市麻涌镇东太东浦西隅股份经济合作社
2908	陈意女	0.01377%	149.206	东莞市麻涌镇东太东浦西隅股份经济合作社
2909	莫巧冰	0.01377%	149.206	东莞市麻涌镇东太东浦西隅股份经济合作社
2910	莫焕齐	0.01377%	149.206	东莞市麻涌镇东太东浦西隅股份经济合作社
2911	莫健飞	0.01377%	149.206	东莞市麻涌镇东太东浦西隅股份经济合作社
2912	莫振宇	0.01377%	149.206	东莞市麻涌镇东太东浦西隅股份经济合作社
2913	莫洪标	0.01377%	149.206	东莞市麻涌镇东太东浦西隅股份经济合作社
2914	萧月婵	0.01377%	149.206	东莞市麻涌镇东太东浦西隅股份经济合作社
2915	莫汝仲	0.01377%	149.206	东莞市麻涌镇东太东浦西隅股份经济合作社
2916	莫款姬	0.01377%	149.206	东莞市麻涌镇东太东浦西隅股份经济合作社
2917	莫钜森	0.01377%	149.206	东莞市麻涌镇东太东浦西隅股份经济合作社
2918	莫慕英	0.01377%	149.206	东莞市麻涌镇东太东浦西隅股份经济合作社
2919	莫汝秋	0.01377%	149.206	东莞市麻涌镇东太东浦西隅股份经济合作社
2920	陈丽章	0.01377%	149.206	东莞市麻涌镇东太东浦西隅股份经济合作社
2921	莫贵源	0.01377%	149.206	东莞市麻涌镇东太东浦西隅股份经济合作社
2922	莫锈庭	0.01377%	149.206	东莞市麻涌镇东太东浦西隅股份经济合作社
2923	莫美婷	0.01377%	149.206	东莞市麻涌镇东太东浦西隅股份经济合作社
2924	祝湊言	0.01377%	149.206	东莞市麻涌镇东太东浦西隅股份经济合作社
2925	莫洪均	0.01377%	149.206	东莞市麻涌镇东太东浦西隅股份经济合作社
2926	萧绮兴	0.01377%	149.206	东莞市麻涌镇东太东浦西隅股份经济合作社
2927	莫艳婷	0.01377%	149.206	东莞市麻涌镇东太东浦西隅股份经济合作社
2928	莫镜明	0.01377%	149.206	东莞市麻涌镇东太东浦西隅股份经济合作社
2929	周凤银	0.01377%	149.206	东莞市麻涌镇东太东浦西隅股份经济合作社
2930	萧肖群	0.01377%	149.206	东莞市麻涌镇东太东浦西隅股份经济合作社
2931	黄福弟	0.01377%	149.206	东莞市麻涌镇东太东浦西隅股份经济合作社
2932	莫浩波	0.01377%	149.206	东莞市麻涌镇东太东浦西隅股份经济合作社
2933	丁任娣	0.01377%	149.206	东莞市麻涌镇东太东浦西隅股份经济合作社
2934	莫秀铃	0.01377%	149.206	东莞市麻涌镇东太东浦西隅股份经济合作社
2935	莫活宜	0.01377%	149.206	东莞市麻涌镇东太东浦西隅股份经济合作社
2936	莫燕文	0.01377%	149.206	东莞市麻涌镇东太东浦西隅股份经济合作社
2937	莫慧年	0.01377%	149.206	东莞市麻涌镇东太东浦西隅股份经济合作社
2938	莫彩霞	0.01377%	149.206	东莞市麻涌镇东太东浦西隅股份经济合作社
2939	莫彩霞	0.01377%	149.206	东莞市麻涌镇东太东浦西隅股份经济合作社
2940	莫彩霞	0.01377%	149.206	东莞市麻涌镇东太东浦西隅股份经济合作社
2941	莫浩权	0.01377%	149.206	东莞市麻涌镇东太东浦西隅股份经济合作社
2942	曾爱银	0.01377%	149.206	东莞市麻涌镇东太东浦西隅股份经济合作社
2943	莫洁君	0.01377%	149.206	东莞市麻涌镇东太东浦西隅股份经济合作社
2944	莫柱鹏	0.01377%	149.206	东莞市麻涌镇东太东浦西隅股份经济合作社
2945	莫树柏	0.01377%	149.206	东莞市麻涌镇东太东浦西隅股份经济合作社
2946	莫锦华	0.01377%	149.206	东莞市麻涌镇东太东浦西隅股份经济合作社
2947	莫志荣	0.01377%	149.206	东莞市麻涌镇东太东浦西隅股份经济合作社
2948	莫婉桥	0.01377%	149.206	东莞市麻涌镇东太东浦西隅股份经济合作社
2949	莫志良	0.01377%	149.206	东莞市麻涌镇东太东浦西隅股份经济合作社
2950	闻艳嫦	0.01377%	149.206	东莞市麻涌镇东太东浦西隅股份经济合作社
2951	莫敏平	0.01377%	149.206	东莞市麻涌镇东太东浦西隅股份经济合作社
2952	莫晓君	0.01377%	149.206	东莞市麻涌镇东太东浦西隅股份经济合作社

2953	莫嘉乐	0.01377%	149.206	东莞市麻涌镇东太东浦西隅股份经济合作社
2954	莫转婷	0.01377%	149.206	东莞市麻涌镇东太东浦西隅股份经济合作社
2955	叶见齐	0.01377%	149.206	东莞市麻涌镇东太东浦西隅股份经济合作社
2956	莫丽娜	0.01377%	149.206	东莞市麻涌镇东太东浦西隅股份经济合作社
2957	莫裕泉	0.01377%	149.206	东莞市麻涌镇东太东浦西隅股份经济合作社
2958	莫柏威	0.01377%	149.206	东莞市麻涌镇东太东浦西隅股份经济合作社
2959	袁逢笑	0.01377%	149.206	东莞市麻涌镇东太东浦西隅股份经济合作社
2960	莫广尧	0.01377%	149.206	东莞市麻涌镇东太东浦西隅股份经济合作社
2961	莫楚尧	0.01377%	149.206	东莞市麻涌镇东太东浦西隅股份经济合作社
2962	莫沛成	0.01377%	149.206	东莞市麻涌镇东太东浦西隅股份经济合作社
2963	萧满红	0.01377%	149.206	东莞市麻涌镇东太东浦西隅股份经济合作社
2964	莫家熙	0.01377%	149.206	东莞市麻涌镇东太东浦西隅股份经济合作社
2965	莫伟锋	0.01377%	149.206	东莞市麻涌镇东太东浦西隅股份经济合作社
2966	莫柳清	0.01377%	149.206	东莞市麻涌镇东太东浦西隅股份经济合作社
2967	莫灼轩	0.01377%	149.206	东莞市麻涌镇东太东浦西隅股份经济合作社
2968	莫惠池	0.01377%	149.206	东莞市麻涌镇东太东浦西隅股份经济合作社
2969	朱艳平	0.01377%	149.206	东莞市麻涌镇东太东浦西隅股份经济合作社
2970	莫婉莹	0.01377%	149.206	东莞市麻涌镇东太东浦西隅股份经济合作社
2971	莫嘉怡	0.01377%	149.206	东莞市麻涌镇东太东浦西隅股份经济合作社
2972	莫学轩	0.01377%	149.206	东莞市麻涌镇东太东浦西隅股份经济合作社
2973	莫镜明	0.01377%	149.206	东莞市麻涌镇东太东浦西隅股份经济合作社
2974	何月好	0.01377%	149.206	东莞市麻涌镇东太东浦西隅股份经济合作社
2975	莫思韵	0.01377%	149.206	东莞市麻涌镇东太东浦西隅股份经济合作社
2976	莫奕信	0.01377%	149.206	东莞市麻涌镇东太东浦西隅股份经济合作社
2977	莫雄威	0.01377%	149.206	东莞市麻涌镇东太东浦西隅股份经济合作社
2978	李丽珍	0.01377%	149.206	东莞市麻涌镇东太东浦西隅股份经济合作社
2979	莫炯豪	0.01377%	149.206	东莞市麻涌镇东太东浦西隅股份经济合作社
2980	莫佩诗	0.01377%	149.206	东莞市麻涌镇东太东浦西隅股份经济合作社
2981	莫浩明	0.01377%	149.206	东莞市麻涌镇东太东浦西隅股份经济合作社
2982	莫影齐	0.01377%	149.206	东莞市麻涌镇东太东浦西隅股份经济合作社
2983	莫达康	0.01377%	149.206	东莞市麻涌镇东太东浦西隅股份经济合作社
2984	莫学能	0.01377%	149.206	东莞市麻涌镇东太东浦西隅股份经济合作社
2985	莫炽成	0.01377%	149.206	东莞市麻涌镇东太东浦西隅股份经济合作社
2986	李桂花	0.01377%	149.206	东莞市麻涌镇东太东浦西隅股份经济合作社
2987	莫晓雯	0.01377%	149.206	东莞市麻涌镇东太东浦西隅股份经济合作社
2988	莫晓宜	0.01377%	149.206	东莞市麻涌镇东太东浦西隅股份经济合作社
2989	莫嘉慧	0.01377%	149.206	东莞市麻涌镇东太东浦西隅股份经济合作社
2990	莫炽明	0.01377%	149.206	东莞市麻涌镇东太东浦西隅股份经济合作社
2991	何雪玲	0.01377%	149.206	东莞市麻涌镇东太东浦西隅股份经济合作社
2992	莫婉欣	0.01377%	149.206	东莞市麻涌镇东太东浦西隅股份经济合作社
2993	莫锦涛	0.01377%	149.206	东莞市麻涌镇东太东浦西隅股份经济合作社
2994	莫建锋	0.01377%	149.206	东莞市麻涌镇东太东浦西隅股份经济合作社
2995	郭慧婷	0.01377%	149.206	东莞市麻涌镇东太东浦西隅股份经济合作社
2996	莫智辉	0.01377%	149.206	东莞市麻涌镇东太东浦西隅股份经济合作社
2997	莫晓燕	0.01377%	149.206	东莞市麻涌镇东太东浦西隅股份经济合作社
2998	莫炜荣	0.01377%	149.206	东莞市麻涌镇东太东浦西隅股份经济合作社
2999	萧庆娣	0.01377%	149.206	东莞市麻涌镇东太东浦西隅股份经济合作社
3000	莫子晴	0.01377%	149.206	东莞市麻涌镇东太东浦西隅股份经济合作社
3001	莫展朗	0.01377%	149.206	东莞市麻涌镇东太东浦西隅股份经济合作社
3002	莫炜荣	0.01377%	149.206	东莞市麻涌镇东太东浦西隅股份经济合作社
3003	叶顺和	0.01377%	149.206	东莞市麻涌镇东太东浦西隅股份经济合作社
3004	莫海棠	0.01377%	149.206	东莞市麻涌镇东太东浦西隅股份经济合作社
3005	莫有芬	0.01377%	149.206	东莞市麻涌镇东太东浦西隅股份经济合作社

3006	莫嘉健	0.01377%	149.206	东莞市麻涌镇东太东浦西隅股份经济合作社
3007	莫嘉希	0.01377%	149.206	东莞市麻涌镇东太东浦西隅股份经济合作社
3008	莫茜茜	0.01377%	149.206	东莞市麻涌镇东太东浦西隅股份经济合作社
3009	莫丽施	0.01377%	149.206	东莞市麻涌镇东太东浦西隅股份经济合作社
3010	莫玉兴	0.01377%	149.206	东莞市麻涌镇东太东浦西隅股份经济合作社
3011	莫丽斗	0.02614%	283.183	东莞市麻涌镇东太东浦东风股份经济合作社
3012	莫浩文	0.02614%	283.183	东莞市麻涌镇东太东浦东风股份经济合作社
3013	莫款华	0.02614%	283.183	东莞市麻涌镇东太东浦东风股份经济合作社
3014	莫校祥	0.02614%	283.183	东莞市麻涌镇东太东浦东风股份经济合作社
3015	莫志宁	0.02614%	283.183	东莞市麻涌镇东太东浦东风股份经济合作社
3016	宋庆棠	0.02614%	283.183	东莞市麻涌镇东太东浦东风股份经济合作社
3017	莫楚贞	0.02614%	283.183	东莞市麻涌镇东太东浦东风股份经济合作社
3018	叶树辉	0.02614%	283.183	东莞市麻涌镇东太东浦东风股份经济合作社
3019	李少玲	0.02614%	283.183	东莞市麻涌镇东太东浦东风股份经济合作社
3020	叶灿强	0.02614%	283.183	东莞市麻涌镇东太东浦东风股份经济合作社
3021	叶灿军	0.02614%	283.183	东莞市麻涌镇东太东浦东风股份经济合作社
3022	叶焕祥	0.02614%	283.183	东莞市麻涌镇东太东浦东风股份经济合作社
3023	陈惠珍	0.02614%	283.183	东莞市麻涌镇东太东浦东风股份经济合作社
3024	叶满枝	0.02614%	283.183	东莞市麻涌镇东太东浦东风股份经济合作社
3025	莫国权	0.02614%	283.183	东莞市麻涌镇东太东浦东风股份经济合作社
3026	陈玉贞	0.02614%	283.183	东莞市麻涌镇东太东浦东风股份经济合作社
3027	莫美欢	0.02614%	283.183	东莞市麻涌镇东太东浦东风股份经济合作社
3028	莫美好	0.02614%	283.183	东莞市麻涌镇东太东浦东风股份经济合作社
3029	黄群好	0.02614%	283.183	东莞市麻涌镇东太东浦东风股份经济合作社
3030	莫志标	0.02614%	283.183	东莞市麻涌镇东太东浦东风股份经济合作社
3031	萧德良	0.02614%	283.183	东莞市麻涌镇东太东浦东风股份经济合作社
3032	莫惠安	0.02614%	283.183	东莞市麻涌镇东太东浦东风股份经济合作社
3033	莫楚荣	0.02614%	283.183	东莞市麻涌镇东太东浦东风股份经济合作社
3034	袁爱仪	0.02614%	283.183	东莞市麻涌镇东太东浦东风股份经济合作社
3035	莫楚权	0.02614%	283.183	东莞市麻涌镇东太东浦东风股份经济合作社
3036	莫爱兴	0.02614%	283.183	东莞市麻涌镇东太东浦东风股份经济合作社
3037	莫思琪	0.02614%	283.183	东莞市麻涌镇东太东浦东风股份经济合作社
3038	江祝意	0.02614%	283.183	东莞市麻涌镇东太东浦东风股份经济合作社
3039	叶柏祥	0.02614%	283.183	东莞市麻涌镇东太东浦东风股份经济合作社
3040	史婉诗	0.02614%	283.183	东莞市麻涌镇东太东浦东风股份经济合作社
3041	叶楚鹏	0.02614%	283.183	东莞市麻涌镇东太东浦东风股份经济合作社
3042	叶建钟	0.02614%	283.183	东莞市麻涌镇东太东浦东风股份经济合作社
3043	叶浩鹏	0.02614%	283.183	东莞市麻涌镇东太东浦东风股份经济合作社
3044	莫柱明	0.02614%	283.183	东莞市麻涌镇东太东浦东风股份经济合作社
3045	莫志培	0.02614%	283.183	东莞市麻涌镇东太东浦东风股份经济合作社
3046	黄日兴	0.02614%	283.183	东莞市麻涌镇东太东浦东风股份经济合作社
3047	莫柳章	0.02614%	283.183	东莞市麻涌镇东太东浦东风股份经济合作社
3048	莫柳花	0.02614%	283.183	东莞市麻涌镇东太东浦东风股份经济合作社
3049	莫柳婷	0.02614%	283.183	东莞市麻涌镇东太东浦东风股份经济合作社
3050	莫柳合	0.02614%	283.183	东莞市麻涌镇东太东浦东风股份经济合作社
3051	莫富城	0.02614%	283.183	东莞市麻涌镇东太东浦东风股份经济合作社
3052	莫树春	0.02614%	283.183	东莞市麻涌镇东太东浦东风股份经济合作社
3053	莫满杭	0.02614%	283.183	东莞市麻涌镇东太东浦东风股份经济合作社
3054	莫敏莹	0.02614%	283.183	东莞市麻涌镇东太东浦东风股份经济合作社
3055	莫焯杰	0.02614%	283.183	东莞市麻涌镇东太东浦东风股份经济合作社
3056	莫豪杰	0.02614%	283.183	东莞市麻涌镇东太东浦东风股份经济合作社
3057	莫创兴	0.02614%	283.183	东莞市麻涌镇东太东浦东风股份经济合作社
3058	莫耳莲	0.02614%	283.183	东莞市麻涌镇东太东浦东风股份经济合作社

3059	莫丽平	0.02614%	283.183	东莞市麻涌镇东太东浦东风股份经济合作社
3060	莫锦艺	0.02614%	283.183	东莞市麻涌镇东太东浦东风股份经济合作社
3061	莫柳勤	0.02614%	283.183	东莞市麻涌镇东太东浦东风股份经济合作社
3062	莫锡均	0.02614%	283.183	东莞市麻涌镇东太东浦东风股份经济合作社
3063	莫锡均	0.02614%	283.183	东莞市麻涌镇东太东浦东风股份经济合作社
3064	刘秀云	0.02614%	283.183	东莞市麻涌镇东太东浦东风股份经济合作社
3065	莫增明	0.02614%	283.183	东莞市麻涌镇东太东浦东风股份经济合作社
3066	莫研娇	0.02614%	283.183	东莞市麻涌镇东太东浦东风股份经济合作社
3067	莫月红	0.02614%	283.183	东莞市麻涌镇东太东浦东风股份经济合作社
3068	莫嵇翕	0.02614%	283.183	东莞市麻涌镇东太东浦东风股份经济合作社
3069	何婉贞	0.02614%	283.183	东莞市麻涌镇东太东浦东风股份经济合作社
3070	莫素轩	0.02614%	283.183	东莞市麻涌镇东太东浦东风股份经济合作社
3071	莫浩坤	0.02614%	283.183	东莞市麻涌镇东太东浦东风股份经济合作社
3072	莫定波	0.02614%	283.183	东莞市麻涌镇东太东浦东风股份经济合作社
3073	莫畅奕	0.02614%	283.183	东莞市麻涌镇东太东浦东风股份经济合作社
3074	莫细加	0.02614%	283.183	东莞市麻涌镇东太东浦东风股份经济合作社
3075	王旺焕	0.02614%	283.183	东莞市麻涌镇东太东浦东风股份经济合作社
3076	莫智洪	0.02614%	283.183	东莞市麻涌镇东太东浦东风股份经济合作社
3077	莫锦田	0.02614%	283.183	东莞市麻涌镇东太东浦东风股份经济合作社
3078	莫定加	0.02614%	283.183	东莞市麻涌镇东太东浦东风股份经济合作社
3079	梁玉冰	0.02614%	283.183	东莞市麻涌镇东太东浦东风股份经济合作社
3080	莫庆垣	0.02614%	283.183	东莞市麻涌镇东太东浦东风股份经济合作社
3081	蒋卫田	0.02614%	283.183	东莞市麻涌镇东太东浦东风股份经济合作社
3082	莫俊禧	0.02614%	283.183	东莞市麻涌镇东太东浦东风股份经济合作社
3083	莫志成	0.02614%	283.183	东莞市麻涌镇东太东浦东风股份经济合作社
3084	陈丽银	0.02614%	283.183	东莞市麻涌镇东太东浦东风股份经济合作社
3085	莫桂泉	0.02614%	283.183	东莞市麻涌镇东太东浦东风股份经济合作社
3086	莫海溪	0.02614%	283.183	东莞市麻涌镇东太东浦东风股份经济合作社
3087	欧艳平	0.02614%	283.183	东莞市麻涌镇东太东浦东风股份经济合作社
3088	莫海溪	0.02614%	283.183	东莞市麻涌镇东太东浦东风股份经济合作社
3089	曾建梅	0.02614%	283.183	东莞市麻涌镇东太东浦东风股份经济合作社
3090	莫铭钊	0.02614%	283.183	东莞市麻涌镇东太东浦东风股份经济合作社
3091	莫满福	0.02614%	283.183	东莞市麻涌镇东太东浦东风股份经济合作社
3092	叶桂华	0.02614%	283.183	东莞市麻涌镇东太东浦东风股份经济合作社
3093	莫佩宜	0.02614%	283.183	东莞市麻涌镇东太东浦东风股份经济合作社
3094	莫嘉辉	0.02614%	283.183	东莞市麻涌镇东太东浦东风股份经济合作社
3095	莫永宜	0.02614%	283.183	东莞市麻涌镇东太东浦东风股份经济合作社
3096	刘志均	0.02614%	283.183	东莞市麻涌镇东太东浦东风股份经济合作社
3097	莫翠华	0.02614%	283.183	东莞市麻涌镇东太东浦东风股份经济合作社
3098	刘海明	0.02614%	283.183	东莞市麻涌镇东太东浦东风股份经济合作社
3099	刘杰明	0.02614%	283.183	东莞市麻涌镇东太东浦东风股份经济合作社
3100	叶锡潮	0.02614%	283.183	东莞市麻涌镇东太东浦东风股份经济合作社
3101	何顺贤	0.02614%	283.183	东莞市麻涌镇东太东浦东风股份经济合作社
3102	叶焯君	0.02614%	283.183	东莞市麻涌镇东太东浦东风股份经济合作社
3103	叶彩灯	0.02614%	283.183	东莞市麻涌镇东太东浦东风股份经济合作社
3104	叶沛文	0.02614%	283.183	东莞市麻涌镇东太东浦东风股份经济合作社
3105	叶锡泉	0.02614%	283.183	东莞市麻涌镇东太东浦东风股份经济合作社
3106	钟瑞章	0.02614%	283.183	东莞市麻涌镇东太东浦东风股份经济合作社
3107	叶巧玲	0.02614%	283.183	东莞市麻涌镇东太东浦东风股份经济合作社
3108	叶汝标	0.02614%	283.183	东莞市麻涌镇东太东浦东风股份经济合作社
3109	叶柳兴	0.02614%	283.183	东莞市麻涌镇东太东浦东风股份经济合作社
3110	叶永欢	0.02614%	283.183	东莞市麻涌镇东太东浦东风股份经济合作社
3111	叶锡泉	0.02614%	283.183	东莞市麻涌镇东太东浦东风股份经济合作社

3112	叶锡潮	0.02614%	283.183	东莞市麻涌镇东太东浦东风股份经济合作社
3113	莫巨钊	0.02614%	283.183	东莞市麻涌镇东太东浦东风股份经济合作社
3114	莫永培	0.02614%	283.183	东莞市麻涌镇东太东浦东风股份经济合作社
3115	萧柳媚	0.02614%	283.183	东莞市麻涌镇东太东浦东风股份经济合作社
3116	莫淑英	0.02614%	283.183	东莞市麻涌镇东太东浦东风股份经济合作社
3117	莫巨钊	0.02614%	283.183	东莞市麻涌镇东太东浦东风股份经济合作社
3118	莫淦枝	0.02614%	283.183	东莞市麻涌镇东太东浦东风股份经济合作社
3119	莫佩荷	0.02614%	283.183	东莞市麻涌镇东太东浦东风股份经济合作社
3120	莫淦枝	0.02614%	283.183	东莞市麻涌镇东太东浦东风股份经济合作社
3121	莫海施	0.02614%	283.183	东莞市麻涌镇东太东浦东风股份经济合作社
3122	莫启良	0.02614%	283.183	东莞市麻涌镇东太东浦东风股份经济合作社
3123	莫德欢	0.02614%	283.183	东莞市麻涌镇东太东浦东风股份经济合作社
3124	莫炯滔	0.02614%	283.183	东莞市麻涌镇东太东浦东风股份经济合作社
3125	莫炯华	0.02614%	283.183	东莞市麻涌镇东太东浦东风股份经济合作社
3126	莫树坚	0.02614%	283.183	东莞市麻涌镇东太东浦东风股份经济合作社
3127	莫树威	0.02614%	283.183	东莞市麻涌镇东太东浦东风股份经济合作社
3128	萧群弟	0.02614%	283.183	东莞市麻涌镇东太东浦东风股份经济合作社
3129	萧群弟	0.02614%	283.183	东莞市麻涌镇东太东浦东风股份经济合作社
3130	莫锐滔	0.02614%	283.183	东莞市麻涌镇东太东浦东风股份经济合作社
3131	莫锦联	0.02614%	283.183	东莞市麻涌镇东太东浦东风股份经济合作社
3132	莫叠凤	0.02614%	283.183	东莞市麻涌镇东太东浦东风股份经济合作社
3133	莫焯韵	0.02614%	283.183	东莞市麻涌镇东太东浦东风股份经济合作社
3134	莫树波	0.02614%	283.183	东莞市麻涌镇东太东浦东风股份经济合作社
3135	莫树波	0.02614%	283.183	东莞市麻涌镇东太东浦东风股份经济合作社
3136	袁月华	0.02614%	283.183	东莞市麻涌镇东太东浦东风股份经济合作社
3137	莫艳明	0.02614%	283.183	东莞市麻涌镇东太东浦东风股份经济合作社
3138	莫振豪	0.02614%	283.183	东莞市麻涌镇东太东浦东风股份经济合作社
3139	刘灼棧	0.02614%	283.183	东莞市麻涌镇东太东浦东风股份经济合作社
3140	陈少梅	0.02614%	283.183	东莞市麻涌镇东太东浦东风股份经济合作社
3141	刘锦乐	0.02614%	283.183	东莞市麻涌镇东太东浦东风股份经济合作社
3142	刘锦捷（已退股）	0.02614%	283.183	东莞市麻涌镇东太东浦东风股份经济合作社
3143	刘庆祥	0.02614%	283.183	东莞市麻涌镇东太东浦东风股份经济合作社
3144	莫庆如	0.02614%	283.183	东莞市麻涌镇东太东浦东风股份经济合作社
3145	刘锦欣	0.02614%	283.183	东莞市麻涌镇东太东浦东风股份经济合作社
3146	刘海欣	0.02614%	283.183	东莞市麻涌镇东太东浦东风股份经济合作社
3147	刘海樱	0.02614%	283.183	东莞市麻涌镇东太东浦东风股份经济合作社
3148	叶灼辉	0.02614%	283.183	东莞市麻涌镇东太东浦东风股份经济合作社
3149	吴燕红	0.02614%	283.183	东莞市麻涌镇东太东浦东风股份经济合作社
3150	叶明	0.02614%	283.183	东莞市麻涌镇东太东浦东风股份经济合作社
3151	叶建明	0.02614%	283.183	东莞市麻涌镇东太东浦东风股份经济合作社
3152	叶丽湘	0.02614%	283.183	东莞市麻涌镇东太东浦东风股份经济合作社
3153	莫汉豪	0.02614%	283.183	东莞市麻涌镇东太东浦东风股份经济合作社
3154	邵丽何	0.02614%	283.183	东莞市麻涌镇东太东浦东风股份经济合作社
3155	莫永志	0.02614%	283.183	东莞市麻涌镇东太东浦东风股份经济合作社
3156	莫顺兴	0.02614%	283.183	东莞市麻涌镇东太东浦东风股份经济合作社
3157	莫可帆	0.02614%	283.183	东莞市麻涌镇东太东浦东风股份经济合作社
3158	余瑞芬	0.02614%	283.183	东莞市麻涌镇东太东浦东风股份经济合作社
3159	莫活平	0.02614%	283.183	东莞市麻涌镇东太东浦东风股份经济合作社
3160	莫冠英	0.02614%	283.183	东莞市麻涌镇东太东浦东风股份经济合作社
3161	莫树坚	0.02614%	283.183	东莞市麻涌镇东太东浦东风股份经济合作社
3162	陈笑英	0.02614%	283.183	东莞市麻涌镇东太东浦东风股份经济合作社
3163	莫晓梦	0.02614%	283.183	东莞市麻涌镇东太东浦东风股份经济合作社

3164	莫美江	0.02614%	283.183	东莞市麻涌镇东太东浦东风股份经济合作社
3165	莫子维	0.02614%	283.183	东莞市麻涌镇东太东浦东风股份经济合作社
3166	莫树威	0.02614%	283.183	东莞市麻涌镇东太东浦东风股份经济合作社
3167	刘婉云	0.02614%	283.183	东莞市麻涌镇东太东浦东风股份经济合作社
3168	莫镇龙	0.02614%	283.183	东莞市麻涌镇东太东浦东风股份经济合作社
3169	莫浚杰	0.02614%	283.183	东莞市麻涌镇东太东浦东风股份经济合作社
3170	莫炳威	0.02614%	283.183	东莞市麻涌镇东太东浦东风股份经济合作社
3171	麦淑珍	0.02614%	283.183	东莞市麻涌镇东太东浦东风股份经济合作社
3172	莫建文	0.02614%	283.183	东莞市麻涌镇东太东浦东风股份经济合作社
3173	莫建霞	0.02614%	283.183	东莞市麻涌镇东太东浦东风股份经济合作社
3174	莫柱明	0.02614%	283.183	东莞市麻涌镇东太东浦东风股份经济合作社
3175	祝柳群	0.02614%	283.183	东莞市麻涌镇东太东浦东风股份经济合作社
3176	莫振鸿	0.02614%	283.183	东莞市麻涌镇东太东浦东风股份经济合作社
3177	莫褐毅	0.02614%	283.183	东莞市麻涌镇东太东浦东风股份经济合作社
3178	莫汝昌	0.02614%	283.183	东莞市麻涌镇东太东浦东风股份经济合作社
3179	何彩红	0.02614%	283.183	东莞市麻涌镇东太东浦东风股份经济合作社
3180	莫秋宜	0.02614%	283.183	东莞市麻涌镇东太东浦东风股份经济合作社
3181	莫耀铭	0.02614%	283.183	东莞市麻涌镇东太东浦东风股份经济合作社
3182	莫庆祥	0.02614%	283.183	东莞市麻涌镇东太东浦东风股份经济合作社
3183	莫洁滢	0.02614%	283.183	东莞市麻涌镇东太东浦东风股份经济合作社
3184	莫子君	0.02614%	283.183	东莞市麻涌镇东太东浦东风股份经济合作社
3185	莫灿尧	0.02614%	283.183	东莞市麻涌镇东太东浦东风股份经济合作社
3186	莫桂森	0.02614%	283.183	东莞市麻涌镇东太东浦东风股份经济合作社
3187	莫月媚	0.02614%	283.183	东莞市麻涌镇东太东浦东风股份经济合作社
3188	莫展鹏	0.02614%	283.183	东莞市麻涌镇东太东浦东风股份经济合作社
3189	莫静文	0.02614%	283.183	东莞市麻涌镇东太东浦东风股份经济合作社
3190	莫海良	0.02614%	283.183	东莞市麻涌镇东太东浦东风股份经济合作社
3191	罗庆锋	0.02614%	283.183	东莞市麻涌镇东太东浦东风股份经济合作社
3192	莫铭坚	0.02614%	283.183	东莞市麻涌镇东太东浦东风股份经济合作社
3193	莫铭杰	0.02614%	283.183	东莞市麻涌镇东太东浦东风股份经济合作社
3194	莫海波	0.02614%	283.183	东莞市麻涌镇东太东浦东风股份经济合作社
3195	张艳冰	0.02614%	283.183	东莞市麻涌镇东太东浦东风股份经济合作社
3196	莫铭键	0.02614%	283.183	东莞市麻涌镇东太东浦东风股份经济合作社
3197	莫铭权	0.02614%	283.183	东莞市麻涌镇东太东浦东风股份经济合作社
3198	蔡锦成	0.02614%	283.183	东莞市麻涌镇东太东浦东风股份经济合作社
3199	萧婉芬	0.02614%	283.183	东莞市麻涌镇东太东浦东风股份经济合作社
3200	蔡锡泉	0.02614%	283.183	东莞市麻涌镇东太东浦东风股份经济合作社
3201	蔡钰滢	0.02614%	283.183	东莞市麻涌镇东太东浦东风股份经济合作社
3202	莫海亮	0.02614%	283.183	东莞市麻涌镇东太东浦东风股份经济合作社
3203	梁桂霞	0.02614%	283.183	东莞市麻涌镇东太东浦东风股份经济合作社
3204	莫进辉	0.02614%	283.183	东莞市麻涌镇东太东浦东风股份经济合作社
3205	萧映婵	0.02614%	283.183	东莞市麻涌镇东太东浦东风股份经济合作社
3206	莫梓健	0.02614%	283.183	东莞市麻涌镇东太东浦东风股份经济合作社
3207	莫梓嵘	0.02614%	283.183	东莞市麻涌镇东太东浦东风股份经济合作社
3208	莫志机	0.02614%	283.183	东莞市麻涌镇东太东浦东风股份经济合作社
3209	何惠嫦	0.02614%	283.183	东莞市麻涌镇东太东浦东风股份经济合作社
3210	莫煜杰	0.02614%	283.183	东莞市麻涌镇东太东浦东风股份经济合作社
3211	莫笑霞	0.02614%	283.183	东莞市麻涌镇东太东浦东风股份经济合作社
3212	蔡永钦	0.02614%	283.183	东莞市麻涌镇东太东浦东风股份经济合作社
3213	蔡泽楷	0.02614%	283.183	东莞市麻涌镇东太东浦东风股份经济合作社
3214	叶彩平	0.02614%	283.183	东莞市麻涌镇东太东浦东风股份经济合作社
3215	莫梓盈	0.02614%	283.183	东莞市麻涌镇东太东浦东风股份经济合作社
3216	莫韵儿	0.02614%	283.183	东莞市麻涌镇东太东浦东风股份经济合作社

3217	莫爱莲	0.02614%	283.183	东莞市麻涌镇东太东浦东风股份经济合作社
3218	叶汝宽	0.02614%	283.183	东莞市麻涌镇东太东浦东风股份经济合作社
3219	康慧霖	0.02614%	283.183	东莞市麻涌镇东太东浦东风股份经济合作社
3220	莫柳娟	0.02614%	283.183	东莞市麻涌镇东太东浦东风股份经济合作社
3221	莫金池	0.02327%	252.174	东莞市麻涌镇东太九宅一股份经济合作社
3222	姚锐富	0.02327%	252.174	东莞市麻涌镇东太九宅一股份经济合作社
3223	莫高智	0.02327%	252.174	东莞市麻涌镇东太九宅一股份经济合作社
3224	莫金亮	0.02327%	252.174	东莞市麻涌镇东太九宅一股份经济合作社
3225	李翠环	0.02327%	252.174	东莞市麻涌镇东太九宅一股份经济合作社
3226	莫俊聪	0.02327%	252.174	东莞市麻涌镇东太九宅一股份经济合作社
3227	莫月华	0.02327%	252.174	东莞市麻涌镇东太九宅一股份经济合作社
3228	莫汝才	0.02327%	252.174	东莞市麻涌镇东太九宅一股份经济合作社
3229	莫灼威	0.02327%	252.174	东莞市麻涌镇东太九宅一股份经济合作社
3230	莫惠枝	0.02327%	252.174	东莞市麻涌镇东太九宅一股份经济合作社
3231	陶炳婵	0.02327%	252.174	东莞市麻涌镇东太九宅一股份经济合作社
3232	陶炳婵	0.02327%	252.174	东莞市麻涌镇东太九宅一股份经济合作社
3233	莫灼坤	0.02327%	252.174	东莞市麻涌镇东太九宅一股份经济合作社
3234	莫映欢	0.02327%	252.174	东莞市麻涌镇东太九宅一股份经济合作社
3235	莫汝柏	0.02327%	252.174	东莞市麻涌镇东太九宅一股份经济合作社
3236	陈建华	0.02327%	252.174	东莞市麻涌镇东太九宅一股份经济合作社
3237	莫淦春	0.02327%	252.174	东莞市麻涌镇东太九宅一股份经济合作社
3238	莫淦军	0.02327%	252.174	东莞市麻涌镇东太九宅一股份经济合作社
3239	黄仿仪	0.02327%	252.174	东莞市麻涌镇东太九宅一股份经济合作社
3240	周玉爱	0.02327%	252.174	东莞市麻涌镇东太九宅一股份经济合作社
3241	莫建均	0.02327%	252.174	东莞市麻涌镇东太九宅一股份经济合作社
3242	莫若贤	0.02327%	252.174	东莞市麻涌镇东太九宅一股份经济合作社
3243	莫小玲	0.02327%	252.174	东莞市麻涌镇东太九宅一股份经济合作社
3244	陈子茵	0.02327%	252.174	东莞市麻涌镇东太九宅一股份经济合作社
3245	陈子森	0.02327%	252.174	东莞市麻涌镇东太九宅一股份经济合作社
3246	莫燕权	0.02327%	252.174	东莞市麻涌镇东太九宅一股份经济合作社
3247	雷有妹	0.02327%	252.174	东莞市麻涌镇东太九宅一股份经济合作社
3248	莫灿亮	0.02327%	252.174	东莞市麻涌镇东太九宅一股份经济合作社
3249	莫焕英	0.02327%	252.174	东莞市麻涌镇东太九宅一股份经济合作社
3250	莫梓轩	0.02327%	252.174	东莞市麻涌镇东太九宅一股份经济合作社
3251	莫款霞	0.02327%	252.174	东莞市麻涌镇东太九宅一股份经济合作社
3252	莫允生	0.02327%	252.174	东莞市麻涌镇东太九宅一股份经济合作社
3253	莫志东	0.02327%	252.174	东莞市麻涌镇东太九宅一股份经济合作社
3254	莫汉波	0.02327%	252.174	东莞市麻涌镇东太九宅一股份经济合作社
3255	陈闰联	0.02327%	252.174	东莞市麻涌镇东太九宅一股份经济合作社
3256	莫汉波	0.02327%	252.174	东莞市麻涌镇东太九宅一股份经济合作社
3257	周艳芳	0.02327%	252.174	东莞市麻涌镇东太九宅一股份经济合作社
3258	莫顺贞	0.02327%	252.174	东莞市麻涌镇东太九宅一股份经济合作社
3259	莫颖娜	0.02327%	252.174	东莞市麻涌镇东太九宅一股份经济合作社
3260	莫汉均	0.02327%	252.174	东莞市麻涌镇东太九宅一股份经济合作社
3261	周仲敬	0.02327%	252.174	东莞市麻涌镇东太九宅一股份经济合作社
3262	莫效堂	0.02327%	252.174	东莞市麻涌镇东太九宅一股份经济合作社
3263	莫浩坚	0.02327%	252.174	东莞市麻涌镇东太九宅一股份经济合作社
3264	莫浩德	0.02327%	252.174	东莞市麻涌镇东太九宅一股份经济合作社
3265	萧凤颜	0.02327%	252.174	东莞市麻涌镇东太九宅一股份经济合作社
3266	莫炯培	0.02327%	252.174	东莞市麻涌镇东太九宅一股份经济合作社
3267	莫焰德	0.02327%	252.174	东莞市麻涌镇东太九宅一股份经济合作社
3268	萧合逢	0.02327%	252.174	东莞市麻涌镇东太九宅一股份经济合作社
3269	莫炳球	0.02327%	252.174	东莞市麻涌镇东太九宅一股份经济合作社

3270	莫少冰	0.02327%	252.174	东莞市麻涌镇东太九宅一股份经济合作社
3271	陈丽梅	0.02327%	252.174	东莞市麻涌镇东太九宅一股份经济合作社
3272	莫杰如	0.02327%	252.174	东莞市麻涌镇东太九宅一股份经济合作社
3273	莫淑文	0.02327%	252.174	东莞市麻涌镇东太九宅一股份经济合作社
3274	莫淑君	0.02327%	252.174	东莞市麻涌镇东太九宅一股份经济合作社
3275	莫惠如	0.02327%	252.174	东莞市麻涌镇东太九宅一股份经济合作社
3276	莫启能	0.02327%	252.174	东莞市麻涌镇东太九宅一股份经济合作社
3277	李肖平	0.02327%	252.174	东莞市麻涌镇东太九宅一股份经济合作社
3278	莫锦科	0.02327%	252.174	东莞市麻涌镇东太九宅一股份经济合作社
3279	莫炯科	0.02327%	252.174	东莞市麻涌镇东太九宅一股份经济合作社
3280	莫炽希	0.02327%	252.174	东莞市麻涌镇东太九宅一股份经济合作社
3281	陈秀琼	0.02327%	252.174	东莞市麻涌镇东太九宅一股份经济合作社
3282	韦彩宜	0.02327%	252.174	东莞市麻涌镇东太九宅一股份经济合作社
3283	韦彩宜	0.02327%	252.174	东莞市麻涌镇东太九宅一股份经济合作社
3284	莫楚锋	0.02327%	252.174	东莞市麻涌镇东太九宅一股份经济合作社
3285	莫意秋	0.02327%	252.174	东莞市麻涌镇东太九宅一股份经济合作社
3286	莫志成	0.02327%	252.174	东莞市麻涌镇东太九宅一股份经济合作社
3287	陈美仪	0.02327%	252.174	东莞市麻涌镇东太九宅一股份经济合作社
3288	史祖业	0.02327%	252.174	东莞市麻涌镇东太九宅一股份经济合作社
3289	梁少文	0.02327%	252.174	东莞市麻涌镇东太九宅一股份经济合作社
3290	史慕冰	0.02327%	252.174	东莞市麻涌镇东太九宅一股份经济合作社
3291	史敏明	0.02327%	252.174	东莞市麻涌镇东太九宅一股份经济合作社
3292	陶顺杭	0.02327%	252.174	东莞市麻涌镇东太九宅一股份经济合作社
3293	史裕轩	0.02327%	252.174	东莞市麻涌镇东太九宅一股份经济合作社
3294	史树辉	0.02327%	252.174	东莞市麻涌镇东太九宅一股份经济合作社
3295	莫栩生	0.02327%	252.174	东莞市麻涌镇东太九宅一股份经济合作社
3296	莫牛奶	0.02327%	252.174	东莞市麻涌镇东太九宅一股份经济合作社
3297	莫炳才	0.02327%	252.174	东莞市麻涌镇东太九宅一股份经济合作社
3298	莫志均	0.02327%	252.174	东莞市麻涌镇东太九宅一股份经济合作社
3299	黄三妹	0.02327%	252.174	东莞市麻涌镇东太九宅一股份经济合作社
3300	莫玉珏	0.02327%	252.174	东莞市麻涌镇东太九宅一股份经济合作社
3301	莫惠娥	0.02327%	252.174	东莞市麻涌镇东太九宅一股份经济合作社
3302	莫奋英	0.02327%	252.174	东莞市麻涌镇东太九宅一股份经济合作社
3303	莫奋雄	0.02327%	252.174	东莞市麻涌镇东太九宅一股份经济合作社
3304	萧沛英	0.02327%	252.174	东莞市麻涌镇东太九宅一股份经济合作社
3305	莫炽均	0.02327%	252.174	东莞市麻涌镇东太九宅一股份经济合作社
3306	萧丽婵	0.02327%	252.174	东莞市麻涌镇东太九宅一股份经济合作社
3307	莫剑尧	0.02327%	252.174	东莞市麻涌镇东太九宅一股份经济合作社
3308	莫焕其	0.02327%	252.174	东莞市麻涌镇东太九宅一股份经济合作社
3309	莫汉其	0.02327%	252.174	东莞市麻涌镇东太九宅一股份经济合作社
3310	莫焕其	0.02327%	252.174	东莞市麻涌镇东太九宅一股份经济合作社
3311	何丽逢	0.02327%	252.174	东莞市麻涌镇东太九宅一股份经济合作社
3312	莫淑敏	0.02327%	252.174	东莞市麻涌镇东太九宅一股份经济合作社
3313	莫沛钊	0.02327%	252.174	东莞市麻涌镇东太九宅一股份经济合作社
3314	莫铭杰	0.02327%	252.174	东莞市麻涌镇东太九宅一股份经济合作社
3315	莫志良	0.02327%	252.174	东莞市麻涌镇东太九宅一股份经济合作社
3316	钟汝和	0.02327%	252.174	东莞市麻涌镇东太九宅一股份经济合作社
3317	莫晓华	0.02327%	252.174	东莞市麻涌镇东太九宅一股份经济合作社
3318	何兰	0.02327%	252.174	东莞市麻涌镇东太九宅一股份经济合作社
3319	莫盛和	0.02327%	252.174	东莞市麻涌镇东太九宅一股份经济合作社
3320	莫海林	0.02327%	252.174	东莞市麻涌镇东太九宅一股份经济合作社
3321	莫爱贞	0.02327%	252.174	东莞市麻涌镇东太九宅一股份经济合作社
3322	莫永雄	0.02327%	252.174	东莞市麻涌镇东太九宅一股份经济合作社

3323	莫永乐	0.02327%	252.174	东莞市麻涌镇东太九宅一股份经济合作社
3324	莫永昭	0.02327%	252.174	东莞市麻涌镇东太九宅一股份经济合作社
3325	莫旺发	0.02327%	252.174	东莞市麻涌镇东太九宅一股份经济合作社
3326	陈定芳	0.02327%	252.174	东莞市麻涌镇东太九宅一股份经济合作社
3327	莫焕弟	0.02327%	252.174	东莞市麻涌镇东太九宅一股份经济合作社
3328	莫建月	0.02327%	252.174	东莞市麻涌镇东太九宅一股份经济合作社
3329	莫建初	0.02327%	252.174	东莞市麻涌镇东太九宅一股份经济合作社
3330	莫栩朗	0.02327%	252.174	东莞市麻涌镇东太九宅一股份经济合作社
3331	莫叶妮	0.02327%	252.174	东莞市麻涌镇东太九宅一股份经济合作社
3332	莫椿兰	0.02327%	252.174	东莞市麻涌镇东太九宅一股份经济合作社
3333	李玲兰	0.02327%	252.174	东莞市麻涌镇东太九宅一股份经济合作社
3334	莫紫柔	0.02327%	252.174	东莞市麻涌镇东太九宅一股份经济合作社
3335	莫活权	0.02327%	252.174	东莞市麻涌镇东太九宅一股份经济合作社
3336	吴丽章	0.02327%	252.174	东莞市麻涌镇东太九宅一股份经济合作社
3337	莫锡威	0.02327%	252.174	东莞市麻涌镇东太九宅一股份经济合作社
3338	莫梓健	0.02327%	252.174	东莞市麻涌镇东太九宅一股份经济合作社
3339	莫梓炎	0.02327%	252.174	东莞市麻涌镇东太九宅一股份经济合作社
3340	莫汉其	0.02327%	252.174	东莞市麻涌镇东太九宅一股份经济合作社
3341	洗沛兰	0.02327%	252.174	东莞市麻涌镇东太九宅一股份经济合作社
3342	莫婉娴	0.02327%	252.174	东莞市麻涌镇东太九宅一股份经济合作社
3343	莫婉慧	0.02327%	252.174	东莞市麻涌镇东太九宅一股份经济合作社
3344	莫兴发	0.02327%	252.174	东莞市麻涌镇东太九宅一股份经济合作社
3345	莫玉华	0.02327%	252.174	东莞市麻涌镇东太九宅一股份经济合作社
3346	莫转敏	0.02327%	252.174	东莞市麻涌镇东太九宅一股份经济合作社
3347	莫启学	0.02327%	252.174	东莞市麻涌镇东太九宅一股份经济合作社
3348	莫伟增	0.02327%	252.174	东莞市麻涌镇东太九宅一股份经济合作社
3349	梁并玲	0.02327%	252.174	东莞市麻涌镇东太九宅一股份经济合作社
3350	莫允善	0.02327%	252.174	东莞市麻涌镇东太九宅一股份经济合作社
3351	莫韵静	0.02327%	252.174	东莞市麻涌镇东太九宅一股份经济合作社
3352	莫婉健	0.02327%	252.174	东莞市麻涌镇东太九宅一股份经济合作社
3353	莫欣健	0.02327%	252.174	东莞市麻涌镇东太九宅一股份经济合作社
3354	莫树均	0.02327%	252.174	东莞市麻涌镇东太九宅一股份经济合作社
3355	梁羨银	0.02327%	252.174	东莞市麻涌镇东太九宅一股份经济合作社
3356	莫梓轩	0.02327%	252.174	东莞市麻涌镇东太九宅一股份经济合作社
3357	莫婉莉	0.02327%	252.174	东莞市麻涌镇东太九宅一股份经济合作社
3358	莫伟智	0.02327%	252.174	东莞市麻涌镇东太九宅一股份经济合作社
3359	吴育妮	0.02327%	252.174	东莞市麻涌镇东太九宅一股份经济合作社
3360	莫燕坤	0.02327%	252.174	东莞市麻涌镇东太九宅一股份经济合作社
3361	莫玉坤	0.02327%	252.174	东莞市麻涌镇东太九宅一股份经济合作社
3362	莫静雯	0.02327%	252.174	东莞市麻涌镇东太九宅一股份经济合作社
3363	莫智远	0.02327%	252.174	东莞市麻涌镇东太九宅一股份经济合作社
3364	莫日和	0.02327%	252.174	东莞市麻涌镇东太九宅一股份经济合作社
3365	陶玉连	0.02327%	252.174	东莞市麻涌镇东太九宅一股份经济合作社
3366	莫俊辉	0.02327%	252.174	东莞市麻涌镇东太九宅一股份经济合作社
3367	莫乐婷	0.02327%	252.174	东莞市麻涌镇东太九宅一股份经济合作社
3368	莫灼林	0.02327%	252.174	东莞市麻涌镇东太九宅一股份经济合作社
3369	萧建章	0.02327%	252.174	东莞市麻涌镇东太九宅一股份经济合作社
3370	莫雪芯	0.02327%	252.174	东莞市麻涌镇东太九宅一股份经济合作社
3371	莫学良	0.02327%	252.174	东莞市麻涌镇东太九宅一股份经济合作社
3372	于孝前	0.02327%	252.174	东莞市麻涌镇东太九宅一股份经济合作社
3373	莫丽英	0.02327%	252.174	东莞市麻涌镇东太九宅一股份经济合作社
3374	于梓恒	0.02327%	252.174	东莞市麻涌镇东太九宅一股份经济合作社
3375	于涌彤	0.02327%	252.174	东莞市麻涌镇东太九宅一股份经济合作社

3376	莫日均	0.02327%	252.174	东莞市麻涌镇东太九宅一股份经济合作社
3377	黎柳文	0.02327%	252.174	东莞市麻涌镇东太九宅一股份经济合作社
3378	莫炜雄	0.02327%	252.174	东莞市麻涌镇东太九宅一股份经济合作社
3379	莫伟杰	0.02327%	252.174	东莞市麻涌镇东太九宅一股份经济合作社
3380	莫淦滔	0.02327%	252.174	东莞市麻涌镇东太九宅一股份经济合作社
3381	何悦华	0.02327%	252.174	东莞市麻涌镇东太九宅一股份经济合作社
3382	莫子初	0.02327%	252.174	东莞市麻涌镇东太九宅一股份经济合作社
3383	莫金驱	0.02327%	252.174	东莞市麻涌镇东太九宅一股份经济合作社
3384	袁荫田	0.02327%	252.174	东莞市麻涌镇东太九宅一股份经济合作社
3385	莫晃杰	0.02327%	252.174	东莞市麻涌镇东太九宅一股份经济合作社
3386	莫炳强	0.02327%	252.174	东莞市麻涌镇东太九宅一股份经济合作社
3387	曾顺财	0.02327%	252.174	东莞市麻涌镇东太九宅一股份经济合作社
3388	莫子安	0.02327%	252.174	东莞市麻涌镇东太九宅一股份经济合作社
3389	莫海潮	0.02327%	252.174	东莞市麻涌镇东太九宅一股份经济合作社
3390	孔丽群	0.02327%	252.174	东莞市麻涌镇东太九宅一股份经济合作社
3391	莫慧敏	0.02327%	252.174	东莞市麻涌镇东太九宅一股份经济合作社
3392	莫侍翰	0.02327%	252.174	东莞市麻涌镇东太九宅一股份经济合作社
3393	莫绍朗	0.02327%	252.174	东莞市麻涌镇东太九宅一股份经济合作社
3394	莫嘉蕙	0.02327%	252.174	东莞市麻涌镇东太九宅一股份经济合作社
3395	莫嘉允	0.02327%	252.174	东莞市麻涌镇东太九宅一股份经济合作社
3396	莫绍朗	0.02327%	252.174	东莞市麻涌镇东太九宅一股份经济合作社
3397	莫炽福	0.02327%	252.174	东莞市麻涌镇东太九宅一股份经济合作社
3398	莫焕谷	0.02327%	252.174	东莞市麻涌镇东太九宅一股份经济合作社
3399	湛美齐	0.02327%	252.174	东莞市麻涌镇东太九宅一股份经济合作社
3400	莫锦秀	0.02327%	252.174	东莞市麻涌镇东太九宅一股份经济合作社
3401	莫锦兰	0.02327%	252.174	东莞市麻涌镇东太九宅一股份经济合作社
3402	莫展鹏	0.02327%	252.174	东莞市麻涌镇东太九宅一股份经济合作社
3403	赵燕平	0.02327%	252.174	东莞市麻涌镇东太九宅一股份经济合作社
3404	莫月红	0.02327%	252.174	东莞市麻涌镇东太九宅一股份经济合作社
3405	莫巧玲	0.02327%	252.174	东莞市麻涌镇东太九宅一股份经济合作社
3406	莫健成	0.02327%	252.174	东莞市麻涌镇东太九宅一股份经济合作社
3407	李巧联	0.02327%	252.174	东莞市麻涌镇东太九宅一股份经济合作社
3408	莫柳荷	0.02327%	252.174	东莞市麻涌镇东太九宅一股份经济合作社
3409	梁家豪	0.02327%	252.174	东莞市麻涌镇东太九宅一股份经济合作社
3410	梁家文	0.02327%	252.174	东莞市麻涌镇东太九宅一股份经济合作社
3411	莫燕杭	0.02327%	252.174	东莞市麻涌镇东太九宅一股份经济合作社
3412	孔栩颖	0.02327%	252.174	东莞市麻涌镇东太九宅一股份经济合作社
3413	孔栩达	0.02327%	252.174	东莞市麻涌镇东太九宅一股份经济合作社
3414	莫灼平	0.02201%	238.439	东莞市麻涌镇东太九宅二股份经济合作社
3415	曾见欢	0.02201%	238.439	东莞市麻涌镇东太九宅二股份经济合作社
3416	莫乐韵	0.02201%	238.439	东莞市麻涌镇东太九宅二股份经济合作社
3417	莫芷妍	0.02201%	238.439	东莞市麻涌镇东太九宅二股份经济合作社
3418	梁细芬	0.02201%	238.439	东莞市麻涌镇东太九宅二股份经济合作社
3419	萧智勇	0.02201%	238.439	东莞市麻涌镇东太九宅二股份经济合作社
3420	莫牛福	0.02201%	238.439	东莞市麻涌镇东太九宅二股份经济合作社
3421	莫巧勤	0.02201%	238.439	东莞市麻涌镇东太九宅二股份经济合作社
3422	莫浩添	0.02201%	238.439	东莞市麻涌镇东太九宅二股份经济合作社
3423	莫浩勋	0.02201%	238.439	东莞市麻涌镇东太九宅二股份经济合作社
3424	莫牛耀	0.02201%	238.439	东莞市麻涌镇东太九宅二股份经济合作社
3425	何雪华	0.02201%	238.439	东莞市麻涌镇东太九宅二股份经济合作社
3426	莫惠仙	0.02201%	238.439	东莞市麻涌镇东太九宅二股份经济合作社
3427	莫志豪	0.02201%	238.439	东莞市麻涌镇东太九宅二股份经济合作社
3428	莫汝梁	0.02201%	238.439	东莞市麻涌镇东太九宅二股份经济合作社

3429	莫柳容	0.02201%	238.439	东莞市麻涌镇东太九宅二股份经济合作社
3430	莫顺英	0.02201%	238.439	东莞市麻涌镇东太九宅二股份经济合作社
3431	莫子东	0.02201%	238.439	东莞市麻涌镇东太九宅二股份经济合作社
3432	莫钻滇	0.02201%	238.439	东莞市麻涌镇东太九宅二股份经济合作社
3433	莫继铭	0.02201%	238.439	东莞市麻涌镇东太九宅二股份经济合作社
3434	莫顺碧	0.02201%	238.439	东莞市麻涌镇东太九宅二股份经济合作社
3435	陈木弟	0.02201%	238.439	东莞市麻涌镇东太九宅二股份经济合作社
3436	莫钜威	0.02201%	238.439	东莞市麻涌镇东太九宅二股份经济合作社
3437	莫顺景	0.02201%	238.439	东莞市麻涌镇东太九宅二股份经济合作社
3438	莫善朋	0.02201%	238.439	东莞市麻涌镇东太九宅二股份经济合作社
3439	周银叠	0.02201%	238.439	东莞市麻涌镇东太九宅二股份经济合作社
3440	莫灼坚	0.02201%	238.439	东莞市麻涌镇东太九宅二股份经济合作社
3441	曾永如	0.02201%	238.439	东莞市麻涌镇东太九宅二股份经济合作社
3442	莫钰芝	0.02201%	238.439	东莞市麻涌镇东太九宅二股份经济合作社
3443	莫汉威	0.02201%	238.439	东莞市麻涌镇东太九宅二股份经济合作社
3444	莫炼威	0.02201%	238.439	东莞市麻涌镇东太九宅二股份经济合作社
3445	赖妙莲	0.02201%	238.439	东莞市麻涌镇东太九宅二股份经济合作社
3446	莫竣远	0.02201%	238.439	东莞市麻涌镇东太九宅二股份经济合作社
3447	莫程远	0.02201%	238.439	东莞市麻涌镇东太九宅二股份经济合作社
3448	莫健华	0.02201%	238.439	东莞市麻涌镇东太九宅二股份经济合作社
3449	周务珠	0.02201%	238.439	东莞市麻涌镇东太九宅二股份经济合作社
3450	莫健华	0.02201%	238.439	东莞市麻涌镇东太九宅二股份经济合作社
3451	莫炽昌	0.02201%	238.439	东莞市麻涌镇东太九宅二股份经济合作社
3452	莫炽昌	0.02201%	238.439	东莞市麻涌镇东太九宅二股份经济合作社
3453	莫伟洪	0.02201%	238.439	东莞市麻涌镇东太九宅二股份经济合作社
3454	王福弟	0.02201%	238.439	东莞市麻涌镇东太九宅二股份经济合作社
3455	莫楚新	0.02201%	238.439	东莞市麻涌镇东太九宅二股份经济合作社
3456	莫逊毅	0.02201%	238.439	东莞市麻涌镇东太九宅二股份经济合作社
3457	莫展图	0.02201%	238.439	东莞市麻涌镇东太九宅二股份经济合作社
3458	黄苏女	0.02201%	238.439	东莞市麻涌镇东太九宅二股份经济合作社
3459	莫伟秋	0.02201%	238.439	东莞市麻涌镇东太九宅二股份经济合作社
3460	莫庆东	0.02201%	238.439	东莞市麻涌镇东太九宅二股份经济合作社
3461	何巧琼	0.02201%	238.439	东莞市麻涌镇东太九宅二股份经济合作社
3462	莫凤明	0.02201%	238.439	东莞市麻涌镇东太九宅二股份经济合作社
3463	莫锡钊	0.02201%	238.439	东莞市麻涌镇东太九宅二股份经济合作社
3464	莫沛良	0.02201%	238.439	东莞市麻涌镇东太九宅二股份经济合作社
3465	陈丽容	0.02201%	238.439	东莞市麻涌镇东太九宅二股份经济合作社
3466	莫凤仙	0.02201%	238.439	东莞市麻涌镇东太九宅二股份经济合作社
3467	莫锡钦	0.02201%	238.439	东莞市麻涌镇东太九宅二股份经济合作社
3468	莫奕康	0.02201%	238.439	东莞市麻涌镇东太九宅二股份经济合作社
3469	周群燕	0.02201%	238.439	东莞市麻涌镇东太九宅二股份经济合作社
3470	李有弟	0.02201%	238.439	东莞市麻涌镇东太九宅二股份经济合作社
3471	莫景熙	0.02201%	238.439	东莞市麻涌镇东太九宅二股份经济合作社
3472	莫良杰	0.02201%	238.439	东莞市麻涌镇东太九宅二股份经济合作社
3473	莫良驱	0.02201%	238.439	东莞市麻涌镇东太九宅二股份经济合作社
3474	莫柱垣	0.02201%	238.439	东莞市麻涌镇东太九宅二股份经济合作社
3475	莫柱垣	0.02201%	238.439	东莞市麻涌镇东太九宅二股份经济合作社
3476	莫永健	0.02201%	238.439	东莞市麻涌镇东太九宅二股份经济合作社
3477	莫燕容	0.02201%	238.439	东莞市麻涌镇东太九宅二股份经济合作社
3478	莫款霞	0.02201%	238.439	东莞市麻涌镇东太九宅二股份经济合作社
3479	莫锡年	0.02201%	238.439	东莞市麻涌镇东太九宅二股份经济合作社
3480	莫锡年	0.02201%	238.439	东莞市麻涌镇东太九宅二股份经济合作社
3481	莫国华	0.02201%	238.439	东莞市麻涌镇东太九宅二股份经济合作社

3482	莫雪霞	0.02201%	238.439	东莞市麻涌镇东太九宅二股份经济合作社
3483	莫沛良	0.02201%	238.439	东莞市麻涌镇东太九宅二股份经济合作社
3484	莫沛良	0.02201%	238.439	东莞市麻涌镇东太九宅二股份经济合作社
3485	莫柱明	0.02201%	238.439	东莞市麻涌镇东太九宅二股份经济合作社
3486	莫燕流	0.02201%	238.439	东莞市麻涌镇东太九宅二股份经济合作社
3487	何旺珍	0.02201%	238.439	东莞市麻涌镇东太九宅二股份经济合作社
3488	陈福仪	0.02201%	238.439	东莞市麻涌镇东太九宅二股份经济合作社
3489	莫泳熙	0.02201%	238.439	东莞市麻涌镇东太九宅二股份经济合作社
3490	莫洪标	0.02201%	238.439	东莞市麻涌镇东太九宅二股份经济合作社
3491	萧燕勤	0.02201%	238.439	东莞市麻涌镇东太九宅二股份经济合作社
3492	莫晓彤	0.02201%	238.439	东莞市麻涌镇东太九宅二股份经济合作社
3493	莫泳熙	0.02201%	238.439	东莞市麻涌镇东太九宅二股份经济合作社
3494	陈顺明	0.02201%	238.439	东莞市麻涌镇东太九宅二股份经济合作社
3495	莫伟民	0.02201%	238.439	东莞市麻涌镇东太九宅二股份经济合作社
3496	莫爱眉	0.02201%	238.439	东莞市麻涌镇东太九宅二股份经济合作社
3497	莫锡贤	0.02201%	238.439	东莞市麻涌镇东太九宅二股份经济合作社
3498	莫梓贤	0.02201%	238.439	东莞市麻涌镇东太九宅二股份经济合作社
3499	莫瑞宜	0.02201%	238.439	东莞市麻涌镇东太九宅二股份经济合作社
3500	莫瑞宜	0.02201%	238.439	东莞市麻涌镇东太九宅二股份经济合作社
3501	莫宇楹	0.02201%	238.439	东莞市麻涌镇东太九宅二股份经济合作社
3502	莫艳霜	0.02201%	238.439	东莞市麻涌镇东太九宅二股份经济合作社
3503	莫梦骅	0.02201%	238.439	东莞市麻涌镇东太九宅二股份经济合作社
3504	姚耀发	0.02201%	238.439	东莞市麻涌镇东太九宅二股份经济合作社
3505	陶见红	0.02201%	238.439	东莞市麻涌镇东太九宅二股份经济合作社
3506	姚泳霞	0.02201%	238.439	东莞市麻涌镇东太九宅二股份经济合作社
3507	姚勇均	0.02201%	238.439	东莞市麻涌镇东太九宅二股份经济合作社
3508	莫锐良	0.02201%	238.439	东莞市麻涌镇东太九宅二股份经济合作社
3509	雷艳勤	0.02201%	238.439	东莞市麻涌镇东太九宅二股份经济合作社
3510	莫志文	0.02201%	238.439	东莞市麻涌镇东太九宅二股份经济合作社
3511	莫素茵	0.02201%	238.439	东莞市麻涌镇东太九宅二股份经济合作社
3512	莫庆强	0.02201%	238.439	东莞市麻涌镇东太九宅二股份经济合作社
3513	黎锡群	0.02201%	238.439	东莞市麻涌镇东太九宅二股份经济合作社
3514	莫彩君	0.02201%	238.439	东莞市麻涌镇东太九宅二股份经济合作社
3515	莫炯亮	0.02201%	238.439	东莞市麻涌镇东太九宅二股份经济合作社
3516	莫栋材	0.02201%	238.439	东莞市麻涌镇东太九宅二股份经济合作社
3517	黎润妹	0.02201%	238.439	东莞市麻涌镇东太九宅二股份经济合作社
3518	莫子杰	0.02201%	238.439	东莞市麻涌镇东太九宅二股份经济合作社
3519	莫子彤	0.02201%	238.439	东莞市麻涌镇东太九宅二股份经济合作社
3520	莫静妍	0.02201%	238.439	东莞市麻涌镇东太九宅二股份经济合作社
3521	莫淦钦	0.02201%	238.439	东莞市麻涌镇东太九宅二股份经济合作社
3522	萧丽娟	0.02201%	238.439	东莞市麻涌镇东太九宅二股份经济合作社
3523	莫绮晴	0.02201%	238.439	东莞市麻涌镇东太九宅二股份经济合作社
3524	莫炽锋	0.02201%	238.439	东莞市麻涌镇东太九宅二股份经济合作社
3525	莫效材	0.02201%	238.439	东莞市麻涌镇东太九宅二股份经济合作社
3526	陈名超	0.02201%	238.439	东莞市麻涌镇东太九宅二股份经济合作社
3527	莫志荣	0.02201%	238.439	东莞市麻涌镇东太九宅二股份经济合作社
3528	莫淦康	0.02201%	238.439	东莞市麻涌镇东太九宅二股份经济合作社
3529	祝艳行	0.02201%	238.439	东莞市麻涌镇东太九宅二股份经济合作社
3530	莫凯煊	0.02201%	238.439	东莞市麻涌镇东太九宅二股份经济合作社
3531	莫凯文	0.02201%	238.439	东莞市麻涌镇东太九宅二股份经济合作社
3532	莫汉洪	0.02201%	238.439	东莞市麻涌镇东太九宅二股份经济合作社
3533	萧美华	0.02201%	238.439	东莞市麻涌镇东太九宅二股份经济合作社
3534	莫焯恒	0.02201%	238.439	东莞市麻涌镇东太九宅二股份经济合作社

3535	莫楚恒	0.02201%	238.439	东莞市麻涌镇东太九宅二股份经济合作社
3536	莫汉球	0.02201%	238.439	东莞市麻涌镇东太九宅二股份经济合作社
3537	莫栩墀	0.02201%	238.439	东莞市麻涌镇东太九宅二股份经济合作社
3538	莫立章	0.02201%	238.439	东莞市麻涌镇东太九宅二股份经济合作社
3539	陈玉玲	0.02201%	238.439	东莞市麻涌镇东太九宅二股份经济合作社
3540	莫凯彤	0.02201%	238.439	东莞市麻涌镇东太九宅二股份经济合作社
3541	莫迪莎	0.02201%	238.439	东莞市麻涌镇东太九宅二股份经济合作社
3542	莫栩迪	0.02201%	238.439	东莞市麻涌镇东太九宅二股份经济合作社
3543	莫国华	0.02201%	238.439	东莞市麻涌镇东太九宅二股份经济合作社
3544	黄淦兴	0.02201%	238.439	东莞市麻涌镇东太九宅二股份经济合作社
3545	莫金玉	0.02201%	238.439	东莞市麻涌镇东太九宅二股份经济合作社
3546	莫金稳	0.02201%	238.439	东莞市麻涌镇东太九宅二股份经济合作社
3547	莫保稳	0.02201%	238.439	东莞市麻涌镇东太九宅二股份经济合作社
3548	莫梦麟	0.02201%	238.439	东莞市麻涌镇东太九宅二股份经济合作社
3549	莫锦玲	0.02201%	238.439	东莞市麻涌镇东太九宅二股份经济合作社
3550	莫梦鹏	0.02201%	238.439	东莞市麻涌镇东太九宅二股份经济合作社
3551	罗有银	0.02201%	238.439	东莞市麻涌镇东太九宅二股份经济合作社
3552	莫剑霜	0.02201%	238.439	东莞市麻涌镇东太九宅二股份经济合作社
3553	莫结霜	0.02201%	238.439	东莞市麻涌镇东太九宅二股份经济合作社
3554	莫宇璇	0.02201%	238.439	东莞市麻涌镇东太九宅二股份经济合作社
3555	莫焕元	0.02201%	238.439	东莞市麻涌镇东太九宅二股份经济合作社
3556	叶翠芬	0.02201%	238.439	东莞市麻涌镇东太九宅二股份经济合作社
3557	莫树坚	0.02201%	238.439	东莞市麻涌镇东太九宅二股份经济合作社
3558	莫乐坚	0.02201%	238.439	东莞市麻涌镇东太九宅二股份经济合作社
3559	莫浩培	0.02201%	238.439	东莞市麻涌镇东太九宅二股份经济合作社
3560	莫燕华	0.02201%	238.439	东莞市麻涌镇东太九宅二股份经济合作社
3561	莫平凡	0.02201%	238.439	东莞市麻涌镇东太九宅二股份经济合作社
3562	萧少平	0.02201%	238.439	东莞市麻涌镇东太九宅二股份经济合作社
3563	莫汉明	0.02201%	238.439	东莞市麻涌镇东太九宅二股份经济合作社
3564	姚丽珍	0.02201%	238.439	东莞市麻涌镇东太九宅二股份经济合作社
3565	莫彩华	0.02201%	238.439	东莞市麻涌镇东太九宅二股份经济合作社
3566	莫焯良	0.02201%	238.439	东莞市麻涌镇东太九宅二股份经济合作社
3567	莫渭杨	0.02201%	238.439	东莞市麻涌镇东太九宅二股份经济合作社
3568	姚耀松	0.02201%	238.439	东莞市麻涌镇东太九宅二股份经济合作社
3569	莫翠英	0.02201%	238.439	东莞市麻涌镇东太九宅二股份经济合作社
3570	姚国成	0.02201%	238.439	东莞市麻涌镇东太九宅二股份经济合作社
3571	姚国强	0.02201%	238.439	东莞市麻涌镇东太九宅二股份经济合作社
3572	姚国荣	0.02201%	238.439	东莞市麻涌镇东太九宅二股份经济合作社
3573	钟润君	0.02201%	238.439	东莞市麻涌镇东太九宅二股份经济合作社
3574	莫炯华	0.02201%	238.439	东莞市麻涌镇东太九宅二股份经济合作社
3575	莫庆祥	0.02201%	238.439	东莞市麻涌镇东太九宅二股份经济合作社
3576	莫庆欢	0.02201%	238.439	东莞市麻涌镇东太九宅二股份经济合作社
3577	莫彩屏	0.02201%	238.439	东莞市麻涌镇东太九宅二股份经济合作社
3578	莫炯华	0.02201%	238.439	东莞市麻涌镇东太九宅二股份经济合作社
3579	莫泽堂	0.02201%	238.439	东莞市麻涌镇东太九宅二股份经济合作社
3580	唐细妹	0.02201%	238.439	东莞市麻涌镇东太九宅二股份经济合作社
3581	唐细妹	0.02201%	238.439	东莞市麻涌镇东太九宅二股份经济合作社
3582	林建平	0.02201%	238.439	东莞市麻涌镇东太九宅二股份经济合作社
3583	莫泳榆	0.02201%	238.439	东莞市麻涌镇东太九宅二股份经济合作社
3584	莫牛女	0.02201%	238.439	东莞市麻涌镇东太九宅二股份经济合作社
3585	姚满金	0.02201%	238.439	东莞市麻涌镇东太九宅二股份经济合作社
3586	莫柳诗	0.02201%	238.439	东莞市麻涌镇东太九宅二股份经济合作社
3587	莫创均	0.02201%	238.439	东莞市麻涌镇东太九宅二股份经济合作社

3588	莫雪冬	0.02201%	238.439	东莞市麻涌镇东太九宅二股份经济合作社
3589	周讯	0.02201%	238.439	东莞市麻涌镇东太九宅二股份经济合作社
3590	莫少琼	0.03517%	381.043	东莞市麻涌镇东太九宅三股份经济合作社
3591	莫少琼	0.03517%	381.043	东莞市麻涌镇东太九宅三股份经济合作社
3592	莫建威	0.03517%	381.043	东莞市麻涌镇东太九宅三股份经济合作社
3593	莫练洪	0.03517%	381.043	东莞市麻涌镇东太九宅三股份经济合作社
3594	何玉庆	0.03517%	381.043	东莞市麻涌镇东太九宅三股份经济合作社
3595	莫燕飞	0.03517%	381.043	东莞市麻涌镇东太九宅三股份经济合作社
3596	莫沛飞	0.03517%	381.043	东莞市麻涌镇东太九宅三股份经济合作社
3597	莫晓靖	0.03517%	381.043	东莞市麻涌镇东太九宅三股份经济合作社
3598	莫剑洲	0.03517%	381.043	东莞市麻涌镇东太九宅三股份经济合作社
3599	莫鸡尾	0.03517%	381.043	东莞市麻涌镇东太九宅三股份经济合作社
3600	陈美齐	0.03517%	381.043	东莞市麻涌镇东太九宅三股份经济合作社
3601	莫映莲	0.03517%	381.043	东莞市麻涌镇东太九宅三股份经济合作社
3602	莫映雪	0.03517%	381.043	东莞市麻涌镇东太九宅三股份经济合作社
3603	莫文勇	0.03517%	381.043	东莞市麻涌镇东太九宅三股份经济合作社
3604	莫树威	0.03517%	381.043	东莞市麻涌镇东太九宅三股份经济合作社
3605	陈苑云	0.03517%	381.043	东莞市麻涌镇东太九宅三股份经济合作社
3606	莫绮珊	0.03517%	381.043	东莞市麻涌镇东太九宅三股份经济合作社
3607	莫绮莉	0.03517%	381.043	东莞市麻涌镇东太九宅三股份经济合作社
3608	莫炜豪	0.03517%	381.043	东莞市麻涌镇东太九宅三股份经济合作社
3609	魏淑兰	0.03517%	381.043	东莞市麻涌镇东太九宅三股份经济合作社
3610	莫灼现	0.03517%	381.043	东莞市麻涌镇东太九宅三股份经济合作社
3611	曾燕云	0.03517%	381.043	东莞市麻涌镇东太九宅三股份经济合作社
3612	莫柏坤	0.03517%	381.043	东莞市麻涌镇东太九宅三股份经济合作社
3613	莫锦笑	0.03517%	381.043	东莞市麻涌镇东太九宅三股份经济合作社
3614	莫志坤	0.03517%	381.043	东莞市麻涌镇东太九宅三股份经济合作社
3615	莫志元	0.03517%	381.043	东莞市麻涌镇东太九宅三股份经济合作社
3616	周肖婵	0.03517%	381.043	东莞市麻涌镇东太九宅三股份经济合作社
3617	陈燕群	0.03517%	381.043	东莞市麻涌镇东太九宅三股份经济合作社
3618	莫树华	0.03517%	381.043	东莞市麻涌镇东太九宅三股份经济合作社
3619	祝福艳	0.03517%	381.043	东莞市麻涌镇东太九宅三股份经济合作社
3620	黄金带	0.03517%	381.043	东莞市麻涌镇东太九宅三股份经济合作社
3621	莫见月	0.03517%	381.043	东莞市麻涌镇东太九宅三股份经济合作社
3622	袁少妹	0.03517%	381.043	东莞市麻涌镇东太九宅三股份经济合作社
3623	黎满坤	0.03517%	381.043	东莞市麻涌镇东太九宅三股份经济合作社
3624	周宝连	0.03517%	381.043	东莞市麻涌镇东太九宅三股份经济合作社
3625	黎锦霞	0.03517%	381.043	东莞市麻涌镇东太九宅三股份经济合作社
3626	莫练均	0.03517%	381.043	东莞市麻涌镇东太九宅三股份经济合作社
3627	郑杏宜	0.03517%	381.043	东莞市麻涌镇东太九宅三股份经济合作社
3628	莫建溪	0.03517%	381.043	东莞市麻涌镇东太九宅三股份经济合作社
3629	莫建安	0.03517%	381.043	东莞市麻涌镇东太九宅三股份经济合作社
3630	莫灼成	0.03517%	381.043	东莞市麻涌镇东太九宅三股份经济合作社
3631	周礼冰	0.03517%	381.043	东莞市麻涌镇东太九宅三股份经济合作社
3632	莫志杨	0.03517%	381.043	东莞市麻涌镇东太九宅三股份经济合作社
3633	周瑞杭	0.03517%	381.043	东莞市麻涌镇东太九宅三股份经济合作社
3634	莫干强	0.03517%	381.043	东莞市麻涌镇东太九宅三股份经济合作社
3635	郭少兰	0.03517%	381.043	东莞市麻涌镇东太九宅三股份经济合作社
3636	莫卓玥	0.03517%	381.043	东莞市麻涌镇东太九宅三股份经济合作社
3637	黎礼坤	0.03517%	381.043	东莞市麻涌镇东太九宅三股份经济合作社
3638	黎锐辉	0.03517%	381.043	东莞市麻涌镇东太九宅三股份经济合作社
3639	黎志辉	0.03517%	381.043	东莞市麻涌镇东太九宅三股份经济合作社
3640	黎建辉	0.03517%	381.043	东莞市麻涌镇东太九宅三股份经济合作社

3641	莫锦祥	0.03517%	381.043	东莞市麻涌镇东太九宅三股份经济合作社
3642	赖顺平	0.03517%	381.043	东莞市麻涌镇东太九宅三股份经济合作社
3643	莫立新	0.03517%	381.043	东莞市麻涌镇东太九宅三股份经济合作社
3644	莫小燕	0.03517%	381.043	东莞市麻涌镇东太九宅三股份经济合作社
3645	钟笑容	0.03517%	381.043	东莞市麻涌镇东太九宅三股份经济合作社
3646	钟笑容	0.03517%	381.043	东莞市麻涌镇东太九宅三股份经济合作社
3647	莫顺东	0.03517%	381.043	东莞市麻涌镇东太九宅三股份经济合作社
3648	萧丽芳	0.03517%	381.043	东莞市麻涌镇东太九宅三股份经济合作社
3649	莫炯全	0.03517%	381.043	东莞市麻涌镇东太九宅三股份经济合作社
3650	莫柱良	0.03517%	381.043	东莞市麻涌镇东太九宅三股份经济合作社
3651	莫浩峰	0.03517%	381.043	东莞市麻涌镇东太九宅三股份经济合作社
3652	蔡志堂	0.03517%	381.043	东莞市麻涌镇东太九宅三股份经济合作社
3653	莫嘉怡	0.03517%	381.043	东莞市麻涌镇东太九宅三股份经济合作社
3654	莫广锐	0.03517%	381.043	东莞市麻涌镇东太九宅三股份经济合作社
3655	何雪冰	0.03517%	381.043	东莞市麻涌镇东太九宅三股份经济合作社
3656	莫惠梅	0.03517%	381.043	东莞市麻涌镇东太九宅三股份经济合作社
3657	莫敏智	0.03517%	381.043	东莞市麻涌镇东太九宅三股份经济合作社
3658	梁春衍	0.03517%	381.043	东莞市麻涌镇东太九宅三股份经济合作社
3659	莫毅铭	0.03517%	381.043	东莞市麻涌镇东太九宅三股份经济合作社
3660	莫晶莹	0.03517%	381.043	东莞市麻涌镇东太九宅三股份经济合作社
3661	莫汝峰	0.03517%	381.043	东莞市麻涌镇东太九宅三股份经济合作社
3662	刘任颜	0.03517%	381.043	东莞市麻涌镇东太九宅三股份经济合作社
3663	莫婉君	0.03517%	381.043	东莞市麻涌镇东太九宅三股份经济合作社
3664	莫紫棋	0.03517%	381.043	东莞市麻涌镇东太九宅三股份经济合作社
3665	莫紫婷	0.03517%	381.043	东莞市麻涌镇东太九宅三股份经济合作社
3666	莫云龙	0.03517%	381.043	东莞市麻涌镇东太九宅三股份经济合作社
3667	莫锦杭	0.03517%	381.043	东莞市麻涌镇东太九宅三股份经济合作社
3668	魏领眉	0.03517%	381.043	东莞市麻涌镇东太九宅三股份经济合作社
3669	莫永辉	0.03517%	381.043	东莞市麻涌镇东太九宅三股份经济合作社
3670	莫皓智	0.03517%	381.043	东莞市麻涌镇东太九宅三股份经济合作社
3671	曾秩春	0.03517%	381.043	东莞市麻涌镇东太九宅三股份经济合作社
3672	莫加伟	0.03517%	381.043	东莞市麻涌镇东太九宅三股份经济合作社
3673	莫婉湫	0.03517%	381.043	东莞市麻涌镇东太九宅三股份经济合作社
3674	莫基伟	0.03517%	381.043	东莞市麻涌镇东太九宅三股份经济合作社
3675	莫翠亭	0.03517%	381.043	东莞市麻涌镇东太九宅三股份经济合作社
3676	莫宇杨	0.03517%	381.043	东莞市麻涌镇东太九宅三股份经济合作社
3677	莫鸡尾	0.03517%	381.043	东莞市麻涌镇东太九宅三股份经济合作社
3678	冯醒宜	0.03517%	381.043	东莞市麻涌镇东太九宅三股份经济合作社
3679	莫宇杨	0.03517%	381.043	东莞市麻涌镇东太九宅三股份经济合作社
3680	莫永康	0.03517%	381.043	东莞市麻涌镇东太九宅三股份经济合作社
3681	莫玉常	0.03517%	381.043	东莞市麻涌镇东太九宅三股份经济合作社
3682	莫毅堂	0.03517%	381.043	东莞市麻涌镇东太九宅三股份经济合作社
3683	莫毅炯	0.03517%	381.043	东莞市麻涌镇东太九宅三股份经济合作社
3684	莫敏静	0.03517%	381.043	东莞市麻涌镇东太九宅三股份经济合作社
3685	袁丽芳	0.03517%	381.043	东莞市麻涌镇东太九宅三股份经济合作社
3686	莫玉辉	0.03517%	381.043	东莞市麻涌镇东太九宅三股份经济合作社
3687	钟荫琼	0.03517%	381.043	东莞市麻涌镇东太九宅三股份经济合作社
3688	莫秋华	0.03517%	381.043	东莞市麻涌镇东太九宅三股份经济合作社
3689	莫建业	0.03517%	381.043	东莞市麻涌镇东太九宅三股份经济合作社
3690	莫秀齐	0.03517%	381.043	东莞市麻涌镇东太九宅三股份经济合作社
3691	莫秀齐	0.03517%	381.043	东莞市麻涌镇东太九宅三股份经济合作社
3692	莫翠珊	0.03517%	381.043	东莞市麻涌镇东太九宅三股份经济合作社
3693	莫广容	0.03517%	381.043	东莞市麻涌镇东太九宅三股份经济合作社

3694	罗桂连	0.03517%	381.043	东莞市麻涌镇东太九宅三股份经济合作社
3695	莫锔峰	0.03517%	381.043	东莞市麻涌镇东太九宅三股份经济合作社
3696	莫达梅	0.03517%	381.043	东莞市麻涌镇东太九宅三股份经济合作社
3697	莫广秋	0.03517%	381.043	东莞市麻涌镇东太九宅三股份经济合作社
3698	郭李娟	0.03517%	381.043	东莞市麻涌镇东太九宅三股份经济合作社
3699	莫艳梅	0.03517%	381.043	东莞市麻涌镇东太九宅三股份经济合作社
3700	莫锔华	0.03517%	381.043	东莞市麻涌镇东太九宅三股份经济合作社
3701	莫礼泉	0.03517%	381.043	东莞市麻涌镇东太九宅三股份经济合作社
3702	莫炽威	0.03517%	381.043	东莞市麻涌镇东太九宅三股份经济合作社
3703	莫槐样	0.03517%	381.043	东莞市麻涌镇东太九宅三股份经济合作社
3704	莫敬和	0.03517%	381.043	东莞市麻涌镇东太九宅三股份经济合作社
3705	莫楚颖	0.03517%	381.043	东莞市麻涌镇东太九宅三股份经济合作社
3706	莫楚业	0.03517%	381.043	东莞市麻涌镇东太九宅三股份经济合作社
3707	周旺容	0.03517%	381.043	东莞市麻涌镇东太九宅三股份经济合作社
3708	莫锡恩	0.03517%	381.043	东莞市麻涌镇东太九宅三股份经济合作社
3709	莫柏权	0.03517%	381.043	东莞市麻涌镇东太九宅三股份经济合作社
3710	梁彩凤	0.03517%	381.043	东莞市麻涌镇东太九宅三股份经济合作社
3711	莫沃桃	0.03517%	381.043	东莞市麻涌镇东太九宅三股份经济合作社
3712	莫小秋	0.03517%	381.043	东莞市麻涌镇东太九宅三股份经济合作社
3713	莫希玟	0.03517%	381.043	东莞市麻涌镇东太九宅三股份经济合作社
3714	陈积金	0.03517%	381.043	东莞市麻涌镇东太九宅三股份经济合作社
3715	陈积金	0.03517%	381.043	东莞市麻涌镇东太九宅三股份经济合作社
3716	莫永东	0.03517%	381.043	东莞市麻涌镇东太九宅三股份经济合作社
3717	莫燕君	0.03517%	381.043	东莞市麻涌镇东太九宅三股份经济合作社
3718	莫锦辉	0.03517%	381.043	东莞市麻涌镇东太九宅三股份经济合作社
3719	何玉欢	0.03517%	381.043	东莞市麻涌镇东太九宅三股份经济合作社
3720	莫建勇	0.03517%	381.043	东莞市麻涌镇东太九宅三股份经济合作社
3721	莫红红	0.03517%	381.043	东莞市麻涌镇东太九宅三股份经济合作社
3722	陈才友	0.03517%	381.043	东莞市麻涌镇东太九宅三股份经济合作社
3723	莫灿辉	0.03517%	381.043	东莞市麻涌镇东太九宅三股份经济合作社
3724	李妹	0.03517%	381.043	东莞市麻涌镇东太九宅三股份经济合作社
3725	莫灿辉	0.03517%	381.043	东莞市麻涌镇东太九宅三股份经济合作社
3726	莫燕玲	0.03517%	381.043	东莞市麻涌镇东太九宅三股份经济合作社
3727	莫傅维	0.03517%	381.043	东莞市麻涌镇东太九宅三股份经济合作社
3728	陈妙婵	0.03517%	381.043	东莞市麻涌镇东太九宅三股份经济合作社
3729	莫炜靖	0.03517%	381.043	东莞市麻涌镇东太九宅三股份经济合作社
3730	莫念婕	0.03517%	381.043	东莞市麻涌镇东太九宅三股份经济合作社
3731	莫锡全	0.03517%	381.043	东莞市麻涌镇东太九宅三股份经济合作社
3732	冼建新	0.03517%	381.043	东莞市麻涌镇东太九宅三股份经济合作社
3733	莫嘉倩	0.03517%	381.043	东莞市麻涌镇东太九宅三股份经济合作社
3734	莫绍禧	0.03517%	381.043	东莞市麻涌镇东太九宅三股份经济合作社
3735	莫志强	0.03517%	381.043	东莞市麻涌镇东太九宅三股份经济合作社
3736	欧金莲	0.03517%	381.043	东莞市麻涌镇东太九宅三股份经济合作社
3737	莫毅斌	0.03517%	381.043	东莞市麻涌镇东太九宅三股份经济合作社
3738	莫玮恒	0.03517%	381.043	东莞市麻涌镇东太九宅三股份经济合作社
3739	韦丽平	0.03517%	381.043	东莞市麻涌镇东太九宅三股份经济合作社
3740	莫炼威	0.03517%	381.043	东莞市麻涌镇东太九宅三股份经济合作社
3741	莫闰宜	0.03517%	381.043	东莞市麻涌镇东太九宅三股份经济合作社
3742	陈丽婵	0.03517%	381.043	东莞市麻涌镇东太九宅三股份经济合作社
3743	莫璧联	0.03517%	381.043	东莞市麻涌镇东太九宅三股份经济合作社
3744	张紫颖	0.03517%	381.043	东莞市麻涌镇东太九宅三股份经济合作社
3745	张家慧	0.03517%	381.043	东莞市麻涌镇东太九宅三股份经济合作社
3746	莫顺聘	0.03517%	381.043	东莞市麻涌镇东太九宅三股份经济合作社

3747	钟铭乐	0.00022%	2.393	东莞市麻涌镇东太太和股份经济合作社
3748	陈焕党	0.00022%	2.393	东莞市麻涌镇东太太和股份经济合作社
3749	钟丽环	0.00022%	2.393	东莞市麻涌镇东太太和股份经济合作社
3750	钟柏雄	0.00022%	2.393	东莞市麻涌镇东太太和股份经济合作社
3751	莫德容	0.00022%	2.393	东莞市麻涌镇东太太和股份经济合作社
3752	钟炯欬	0.00022%	2.393	东莞市麻涌镇东太太和股份经济合作社
3753	李银兴	0.00022%	2.393	东莞市麻涌镇东太太和股份经济合作社
3754	钟佩莲	0.00022%	2.393	东莞市麻涌镇东太太和股份经济合作社
3755	钟沃成	0.00022%	2.393	东莞市麻涌镇东太太和股份经济合作社
3756	钟晃勤	0.00022%	2.393	东莞市麻涌镇东太太和股份经济合作社
3757	钟光裕	0.00022%	2.393	东莞市麻涌镇东太太和股份经济合作社
3758	钟丽君	0.00022%	2.393	东莞市麻涌镇东太太和股份经济合作社
3759	黄敏仪	0.00022%	2.393	东莞市麻涌镇东太太和股份经济合作社
3760	钟子煊	0.00022%	2.393	东莞市麻涌镇东太太和股份经济合作社
3761	钟秀枝	0.00022%	2.393	东莞市麻涌镇东太太和股份经济合作社
3762	莫倩娴	0.00022%	2.393	东莞市麻涌镇东太太和股份经济合作社
3763	钟慧贤	0.00022%	2.393	东莞市麻涌镇东太太和股份经济合作社
3764	钟沃湘	0.00022%	2.393	东莞市麻涌镇东太太和股份经济合作社
3765	陈日文	0.00022%	2.393	东莞市麻涌镇东太太和股份经济合作社
3766	钟锐威	0.00022%	2.393	东莞市麻涌镇东太太和股份经济合作社
3767	钟丽红	0.00022%	2.393	东莞市麻涌镇东太太和股份经济合作社
3768	钟沃湘	0.00022%	2.393	东莞市麻涌镇东太太和股份经济合作社
3769	钟亦均	0.00022%	2.393	东莞市麻涌镇东太太和股份经济合作社
3770	莫焕敬	0.00022%	2.393	东莞市麻涌镇东太太和股份经济合作社
3771	钟伟波	0.00022%	2.393	东莞市麻涌镇东太太和股份经济合作社
3772	钟伟金	0.00022%	2.393	东莞市麻涌镇东太太和股份经济合作社
3773	曾建兴	0.00022%	2.393	东莞市麻涌镇东太太和股份经济合作社
3774	曾建兴	0.00022%	2.393	东莞市麻涌镇东太太和股份经济合作社
3775	钟伟滔	0.00022%	2.393	东莞市麻涌镇东太太和股份经济合作社
3776	钟伟标	0.00022%	2.393	东莞市麻涌镇东太太和股份经济合作社
3777	钟凯琳	0.00022%	2.393	东莞市麻涌镇东太太和股份经济合作社
3778	杨志康	0.00022%	2.393	东莞市麻涌镇东太太和股份经济合作社
3779	陈业明	0.00022%	2.393	东莞市麻涌镇东太太和股份经济合作社
3780	杨锦柱	0.00022%	2.393	东莞市麻涌镇东太太和股份经济合作社
3781	杨锦坤	0.00022%	2.393	东莞市麻涌镇东太太和股份经济合作社
3782	杨志良	0.00022%	2.393	东莞市麻涌镇东太太和股份经济合作社
3783	钟元欢	0.00022%	2.393	东莞市麻涌镇东太太和股份经济合作社
3784	杨柳冰	0.00022%	2.393	东莞市麻涌镇东太太和股份经济合作社
3785	杨锦标	0.00022%	2.393	东莞市麻涌镇东太太和股份经济合作社
3786	杨志佳	0.00022%	2.393	东莞市麻涌镇东太太和股份经济合作社
3787	钟影霞	0.00022%	2.393	东莞市麻涌镇东太太和股份经济合作社
3788	杨伟文	0.00022%	2.393	东莞市麻涌镇东太太和股份经济合作社
3789	杨雪文	0.00022%	2.393	东莞市麻涌镇东太太和股份经济合作社
3790	杨绮清	0.00022%	2.393	东莞市麻涌镇东太太和股份经济合作社
3791	杨柳贤	0.00022%	2.393	东莞市麻涌镇东太太和股份经济合作社
3792	何雪珍	0.00022%	2.393	东莞市麻涌镇东太太和股份经济合作社
3793	何雪珍	0.00022%	2.393	东莞市麻涌镇东太太和股份经济合作社
3794	钟志超	0.00022%	2.393	东莞市麻涌镇东太太和股份经济合作社
3795	钟志伟	0.00022%	2.393	东莞市麻涌镇东太太和股份经济合作社
3796	钟志雄	0.00022%	2.393	东莞市麻涌镇东太太和股份经济合作社
3797	陈艳群	0.00022%	2.393	东莞市麻涌镇东太太和股份经济合作社
3798	钟亦安	0.00022%	2.393	东莞市麻涌镇东太太和股份经济合作社
3799	林领新	0.00022%	2.393	东莞市麻涌镇东太太和股份经济合作社

3800	钟华健	0.00022%	2.393	东莞市麻涌镇东太太和股份经济合作社
3801	钟佩诗	0.00022%	2.393	东莞市麻涌镇东太太和股份经济合作社
3802	钟铭威	0.00022%	2.393	东莞市麻涌镇东太太和股份经济合作社
3803	莫惠兴	0.00022%	2.393	东莞市麻涌镇东太太和股份经济合作社
3804	钟继桉	0.00022%	2.393	东莞市麻涌镇东太太和股份经济合作社
3805	钟继朗	0.00022%	2.393	东莞市麻涌镇东太太和股份经济合作社
3806	钟炯辉	0.00022%	2.393	东莞市麻涌镇东太太和股份经济合作社
3807	陈影弟	0.00022%	2.393	东莞市麻涌镇东太太和股份经济合作社
3808	钟晓萍	0.00022%	2.393	东莞市麻涌镇东太太和股份经济合作社
3809	钟晓敏	0.00022%	2.393	东莞市麻涌镇东太太和股份经济合作社
3810	钟焯强	0.00022%	2.393	东莞市麻涌镇东太太和股份经济合作社
3811	钟焯强	0.00022%	2.393	东莞市麻涌镇东太太和股份经济合作社
3812	钟焯强	0.00022%	2.393	东莞市麻涌镇东太太和股份经济合作社
3813	林少英	0.00022%	2.393	东莞市麻涌镇东太太和股份经济合作社
3814	钟丽芬	0.00022%	2.393	东莞市麻涌镇东太太和股份经济合作社
3815	钟煦光	0.00022%	2.393	东莞市麻涌镇东太太和股份经济合作社
3816	黎玉梅	0.00022%	2.393	东莞市麻涌镇东太太和股份经济合作社
3817	钟瑞轩	0.00022%	2.393	东莞市麻涌镇东太太和股份经济合作社
3818	钟煦亮	0.00022%	2.393	东莞市麻涌镇东太太和股份经济合作社
3819	萧瑞云	0.00022%	2.393	东莞市麻涌镇东太太和股份经济合作社
3820	钟颖	0.00022%	2.393	东莞市麻涌镇东太太和股份经济合作社
3821	钟铭端	0.00022%	2.393	东莞市麻涌镇东太太和股份经济合作社
3822	萧燕颜	0.00022%	2.393	东莞市麻涌镇东太太和股份经济合作社
3823	钟嘉俊	0.00022%	2.393	东莞市麻涌镇东太太和股份经济合作社
3824	钟嘉贺	0.00022%	2.393	东莞市麻涌镇东太太和股份经济合作社
3825	钟现祥	0.00022%	2.393	东莞市麻涌镇东太太和股份经济合作社
3826	陈自美	0.00022%	2.393	东莞市麻涌镇东太太和股份经济合作社
3827	钟东红	0.00022%	2.393	东莞市麻涌镇东太太和股份经济合作社
3828	钟翠红	0.00022%	2.393	东莞市麻涌镇东太太和股份经济合作社
3829	钟天红	0.00022%	2.393	东莞市麻涌镇东太太和股份经济合作社
3830	钟灿威	0.00022%	2.393	东莞市麻涌镇东太太和股份经济合作社
3831	钟灿兴	0.00022%	2.393	东莞市麻涌镇东太太和股份经济合作社
3832	钟灿兴	0.00022%	2.393	东莞市麻涌镇东太太和股份经济合作社
3833	萧海燕	0.00022%	2.393	东莞市麻涌镇东太太和股份经济合作社
3834	钟德轩	0.00022%	2.393	东莞市麻涌镇东太太和股份经济合作社
3835	钟灿威	0.00022%	2.393	东莞市麻涌镇东太太和股份经济合作社
3836	梁见平	0.00022%	2.393	东莞市麻涌镇东太太和股份经济合作社
3837	钟铭健	0.00022%	2.393	东莞市麻涌镇东太太和股份经济合作社
3838	钟竟远	0.00022%	2.393	东莞市麻涌镇东太太和股份经济合作社
3839	钟艺波	0.00022%	2.393	东莞市麻涌镇东太太和股份经济合作社
3840	钟桂嫦	0.00022%	2.393	东莞市麻涌镇东太太和股份经济合作社
3841	钟妙娟	0.00022%	2.393	东莞市麻涌镇东太太和股份经济合作社
3842	钟丽群	0.00022%	2.393	东莞市麻涌镇东太太和股份经济合作社
3843	钟敏英	0.00022%	2.393	东莞市麻涌镇东太太和股份经济合作社
3844	钟敏东	0.00022%	2.393	东莞市麻涌镇东太太和股份经济合作社
3845	钟络亨	0.00022%	2.393	东莞市麻涌镇东太太和股份经济合作社
3846	萧肖弟	0.00022%	2.393	东莞市麻涌镇东太太和股份经济合作社
3847	萧肖弟	0.00022%	2.393	东莞市麻涌镇东太太和股份经济合作社
3848	钟汉杰	0.00022%	2.393	东莞市麻涌镇东太太和股份经济合作社
3849	钟汉杰	0.00022%	2.393	东莞市麻涌镇东太太和股份经济合作社
3850	钟彩锋	0.00022%	2.393	东莞市麻涌镇东太太和股份经济合作社
3851	钟汉杰	0.00022%	2.393	东莞市麻涌镇东太太和股份经济合作社
3852	钟群兴	0.00022%	2.393	东莞市麻涌镇东太太和股份经济合作社

3853	钟许昌	0.00022%	2.393	东莞市麻涌镇东太太和股份经济合作社
3854	钟品昌	0.00022%	2.393	东莞市麻涌镇东太太和股份经济合作社
3855	钟许昌	0.00022%	2.393	东莞市麻涌镇东太太和股份经济合作社
3856	何元敏	0.00022%	2.393	东莞市麻涌镇东太太和股份经济合作社
3857	钟树荣	0.00022%	2.393	东莞市麻涌镇东太太和股份经济合作社
3858	钟丽英	0.00022%	2.393	东莞市麻涌镇东太太和股份经济合作社
3859	罗凤敬	0.00022%	2.393	东莞市麻涌镇东太太和股份经济合作社
3860	钟学杰	0.00022%	2.393	东莞市麻涌镇东太太和股份经济合作社
3861	钟晓梅	0.00022%	2.393	东莞市麻涌镇东太太和股份经济合作社
3862	钟德昌	0.00022%	2.393	东莞市麻涌镇东太太和股份经济合作社
3863	何肖运	0.00022%	2.393	东莞市麻涌镇东太太和股份经济合作社
3864	钟梓阳	0.00022%	2.393	东莞市麻涌镇东太太和股份经济合作社
3865	钟炯阳	0.00022%	2.393	东莞市麻涌镇东太太和股份经济合作社
3866	李礼仪	0.00022%	2.393	东莞市麻涌镇东太太和股份经济合作社
3867	李礼仪	0.00022%	2.393	东莞市麻涌镇东太太和股份经济合作社
3868	钟立信	0.00022%	2.393	东莞市麻涌镇东太太和股份经济合作社
3869	钟品昌	0.00022%	2.393	东莞市麻涌镇东太太和股份经济合作社
3870	何官群	0.00022%	2.393	东莞市麻涌镇东太太和股份经济合作社
3871	钟绮雯	0.00022%	2.393	东莞市麻涌镇东太太和股份经济合作社
3872	钟庆明	0.00022%	2.393	东莞市麻涌镇东太太和股份经济合作社
3873	梁福宜	0.00022%	2.393	东莞市麻涌镇东太太和股份经济合作社
3874	钟炜达	0.00022%	2.393	东莞市麻涌镇东太太和股份经济合作社
3875	钟佐傍	0.00022%	2.393	东莞市麻涌镇东太太和股份经济合作社
3876	钟灿光	0.00022%	2.393	东莞市麻涌镇东太太和股份经济合作社
3877	钟淦波	0.00022%	2.393	东莞市麻涌镇东太太和股份经济合作社
3878	廖惠如	0.00022%	2.393	东莞市麻涌镇东太太和股份经济合作社
3879	钟少铭	0.00022%	2.393	东莞市麻涌镇东太太和股份经济合作社
3880	钟少欣	0.00022%	2.393	东莞市麻涌镇东太太和股份经济合作社
3881	钟兴万	0.00022%	2.393	东莞市麻涌镇东太太和股份经济合作社
3882	钟顺群	0.00022%	2.393	东莞市麻涌镇东太太和股份经济合作社
3883	钟结兰	0.00022%	2.393	东莞市麻涌镇东太太和股份经济合作社
3884	陈剑当	0.00022%	2.393	东莞市麻涌镇东太太和股份经济合作社
3885	欧锦容	0.00022%	2.393	东莞市麻涌镇东太太和股份经济合作社
3886	陈剑当	0.00022%	2.393	东莞市麻涌镇东太太和股份经济合作社
3887	陈巧芬	0.00022%	2.393	东莞市麻涌镇东太太和股份经济合作社
3888	陈巧珍	0.00022%	2.393	东莞市麻涌镇东太太和股份经济合作社
3889	陈巧泳	0.00022%	2.393	东莞市麻涌镇东太太和股份经济合作社
3890	陈立新	0.00022%	2.393	东莞市麻涌镇东太太和股份经济合作社
3891	陈剑助	0.00022%	2.393	东莞市麻涌镇东太太和股份经济合作社
3892	萧德其	0.00022%	2.393	东莞市麻涌镇东太太和股份经济合作社
3893	陈永贤	0.00022%	2.393	东莞市麻涌镇东太太和股份经济合作社
3894	陈乐贤	0.00022%	2.393	东莞市麻涌镇东太太和股份经济合作社
3895	钟景光	0.00022%	2.393	东莞市麻涌镇东太太和股份经济合作社
3896	许友宜	0.00022%	2.393	东莞市麻涌镇东太太和股份经济合作社
3897	钟汉辉	0.00022%	2.393	东莞市麻涌镇东太太和股份经济合作社
3898	钟汉华	0.00022%	2.393	东莞市麻涌镇东太太和股份经济合作社
3899	钟汉成	0.00022%	2.393	东莞市麻涌镇东太太和股份经济合作社
3900	曾肖银	0.00022%	2.393	东莞市麻涌镇东太太和股份经济合作社
3901	曾肖银	0.00022%	2.393	东莞市麻涌镇东太太和股份经济合作社
3902	钟焯威	0.00022%	2.393	东莞市麻涌镇东太太和股份经济合作社
3903	钟联希	0.00022%	2.393	东莞市麻涌镇东太太和股份经济合作社
3904	钟艳平	0.00022%	2.393	东莞市麻涌镇东太太和股份经济合作社
3905	钟永康	0.00022%	2.393	东莞市麻涌镇东太太和股份经济合作社

3906	钟永清	0.00022%	2.393	东莞市麻涌镇东太太和股份经济合作社
3907	钟永均	0.00022%	2.393	东莞市麻涌镇东太太和股份经济合作社
3908	钟永欣	0.00022%	2.393	东莞市麻涌镇东太太和股份经济合作社
3909	赖周平	0.00022%	2.393	东莞市麻涌镇东太太和股份经济合作社
3910	赖周平	0.00022%	2.393	东莞市麻涌镇东太太和股份经济合作社
3911	钟伟民	0.00022%	2.393	东莞市麻涌镇东太太和股份经济合作社
3912	钟建民	0.00022%	2.393	东莞市麻涌镇东太太和股份经济合作社
3913	钟淦均	0.00022%	2.393	东莞市麻涌镇东太太和股份经济合作社
3914	钟淦均	0.00022%	2.393	东莞市麻涌镇东太太和股份经济合作社
3915	钟楚旗	0.00022%	2.393	东莞市麻涌镇东太太和股份经济合作社
3916	钟楚森	0.00022%	2.393	东莞市麻涌镇东太太和股份经济合作社
3917	钟焯亮	0.00022%	2.393	东莞市麻涌镇东太太和股份经济合作社
3918	韦燕平	0.00022%	2.393	东莞市麻涌镇东太太和股份经济合作社
3919	钟小桃	0.00022%	2.393	东莞市麻涌镇东太太和股份经济合作社
3920	钟玉宜	0.00022%	2.393	东莞市麻涌镇东太太和股份经济合作社
3921	钟静宜	0.00022%	2.393	东莞市麻涌镇东太太和股份经济合作社
3922	钟美芬	0.00022%	2.393	东莞市麻涌镇东太太和股份经济合作社
3923	钟淦垣	0.00022%	2.393	东莞市麻涌镇东太太和股份经济合作社
3924	史爱女	0.00022%	2.393	东莞市麻涌镇东太太和股份经济合作社
3925	钟栋明	0.00022%	2.393	东莞市麻涌镇东太太和股份经济合作社
3926	钟丽华	0.00022%	2.393	东莞市麻涌镇东太太和股份经济合作社
3927	黄汝梅	0.00022%	2.393	东莞市麻涌镇东太太和股份经济合作社
3928	黄汝梅	0.00022%	2.393	东莞市麻涌镇东太太和股份经济合作社
3929	钟振杰	0.00022%	2.393	东莞市麻涌镇东太太和股份经济合作社
3930	钟珮君	0.00022%	2.393	东莞市麻涌镇东太太和股份经济合作社
3931	莫润	0.00022%	2.393	东莞市麻涌镇东太太和股份经济合作社
3932	魏秀华	0.00022%	2.393	东莞市麻涌镇东太太和股份经济合作社
3933	钟建明	0.00022%	2.393	东莞市麻涌镇东太太和股份经济合作社
3934	陈锡贤	0.00022%	2.393	东莞市麻涌镇东太太和股份经济合作社
3935	陈少贞	0.00022%	2.393	东莞市麻涌镇东太太和股份经济合作社
3936	陈培茵	0.00022%	2.393	东莞市麻涌镇东太太和股份经济合作社
3937	钟淦成	0.00022%	2.393	东莞市麻涌镇东太太和股份经济合作社
3938	钟娟萍	0.00022%	2.393	东莞市麻涌镇东太太和股份经济合作社
3939	钟梓轩	0.00022%	2.393	东莞市麻涌镇东太太和股份经济合作社
3940	钟汝光	0.00022%	2.393	东莞市麻涌镇东太太和股份经济合作社
3941	钟志光	0.00022%	2.393	东莞市麻涌镇东太太和股份经济合作社
3942	孔敏宜	0.00022%	2.393	东莞市麻涌镇东太太和股份经济合作社
3943	钟家炜	0.00022%	2.393	东莞市麻涌镇东太太和股份经济合作社
3944	萧婉君	0.00022%	2.393	东莞市麻涌镇东太太和股份经济合作社
3945	钟子健	0.00022%	2.393	东莞市麻涌镇东太太和股份经济合作社
3946	陈伟良	0.00022%	2.393	东莞市麻涌镇东太太和股份经济合作社
3947	钟镜欢	0.00022%	2.393	东莞市麻涌镇东太太和股份经济合作社
3948	李素花	0.00022%	2.393	东莞市麻涌镇东太太和股份经济合作社
3949	曾建银	0.00022%	2.393	东莞市麻涌镇东太太和股份经济合作社
3950	钟顺康	0.00022%	2.393	东莞市麻涌镇东太太和股份经济合作社
3951	叶艳群	0.00022%	2.393	东莞市麻涌镇东太太和股份经济合作社
3952	钟镜华	0.00022%	2.393	东莞市麻涌镇东太太和股份经济合作社
3953	钟淦春	0.00022%	2.393	东莞市麻涌镇东太太和股份经济合作社
3954	姚玉婵	0.00022%	2.393	东莞市麻涌镇东太太和股份经济合作社
3955	钟楚煊	0.00022%	2.393	东莞市麻涌镇东太太和股份经济合作社
3956	钟沛贤	0.00022%	2.393	东莞市麻涌镇东太太和股份经济合作社
3957	钟嘉诺	0.00022%	2.393	东莞市麻涌镇东太太和股份经济合作社
3958	钟楚贤	0.00022%	2.393	东莞市麻涌镇东太太和股份经济合作社

3959	钟羨田	0.00022%	2.393	东莞市麻涌镇东太太和股份经济合作社
3960	钟镇杰	0.00022%	2.393	东莞市麻涌镇东太太和股份经济合作社
3961	钟镇澎	0.00022%	2.393	东莞市麻涌镇东太太和股份经济合作社
3962	钟细女	0.00022%	2.393	东莞市麻涌镇东太太和股份经济合作社
3963	钟细女	0.00022%	2.393	东莞市麻涌镇东太太和股份经济合作社
3964	钟细女	0.00022%	2.393	东莞市麻涌镇东太太和股份经济合作社
3965	钟桂秋	0.00022%	2.393	东莞市麻涌镇东太太和股份经济合作社
3966	钟锡根	0.00022%	2.393	东莞市麻涌镇东太太和股份经济合作社
3967	曾焕池	0.00022%	2.393	东莞市麻涌镇东太太和股份经济合作社
3968	钟勇维	0.00022%	2.393	东莞市麻涌镇东太太和股份经济合作社
3969	钟笑婷	0.00022%	2.393	东莞市麻涌镇东太太和股份经济合作社
3970	钟锡滔	0.00022%	2.393	东莞市麻涌镇东太太和股份经济合作社
3971	彭焕章	0.00022%	2.393	东莞市麻涌镇东太太和股份经济合作社
3972	钟立威	0.00022%	2.393	东莞市麻涌镇东太太和股份经济合作社
3973	钟立生	0.00022%	2.393	东莞市麻涌镇东太太和股份经济合作社
3974	钟焯基	0.00022%	2.393	东莞市麻涌镇东太太和股份经济合作社
3975	钟焯基	0.00022%	2.393	东莞市麻涌镇东太太和股份经济合作社
3976	钟焯基	0.00022%	2.393	东莞市麻涌镇东太太和股份经济合作社
3977	莫润女	0.00022%	2.393	东莞市麻涌镇东太太和股份经济合作社
3978	钟允兰	0.00022%	2.393	东莞市麻涌镇东太太和股份经济合作社
3979	钟允仙	0.00022%	2.393	东莞市麻涌镇东太太和股份经济合作社
3980	钟转娣	0.00022%	2.393	东莞市麻涌镇东太太和股份经济合作社
3981	钟立溪	0.00022%	2.393	东莞市麻涌镇东太太和股份经济合作社
3982	钟焯东	0.00022%	2.393	东莞市麻涌镇东太太和股份经济合作社
3983	钟焯东	0.00022%	2.393	东莞市麻涌镇东太太和股份经济合作社
3984	钟焯辉	0.00022%	2.393	东莞市麻涌镇东太太和股份经济合作社
3985	钟影宜	0.00022%	2.393	东莞市麻涌镇东太太和股份经济合作社
3986	钟敬坤	0.00022%	2.393	东莞市麻涌镇东太太和股份经济合作社
3987	钟敬英	0.00022%	2.393	东莞市麻涌镇东太太和股份经济合作社
3988	钟敬霞	0.00022%	2.393	东莞市麻涌镇东太太和股份经济合作社
3989	钟敬升	0.00022%	2.393	东莞市麻涌镇东太太和股份经济合作社
3990	陈炳权	0.00022%	2.393	东莞市麻涌镇东太太和股份经济合作社
3991	陈炳权	0.00022%	2.393	东莞市麻涌镇东太太和股份经济合作社
3992	陈展兰	0.00022%	2.393	东莞市麻涌镇东太太和股份经济合作社
3993	陈韵巧	0.00022%	2.393	东莞市麻涌镇东太太和股份经济合作社
3994	陈展华	0.00022%	2.393	东莞市麻涌镇东太太和股份经济合作社
3995	钟纪垣	0.00022%	2.393	东莞市麻涌镇东太太和股份经济合作社
3996	钟艳怀	0.00022%	2.393	东莞市麻涌镇东太太和股份经济合作社
3997	钟广志	0.00022%	2.393	东莞市麻涌镇东太太和股份经济合作社
3998	袁燕兰	0.00022%	2.393	东莞市麻涌镇东太太和股份经济合作社
3999	钟培根	0.00022%	2.393	东莞市麻涌镇东太太和股份经济合作社
4000	潘惠琼	0.00022%	2.393	东莞市麻涌镇东太太和股份经济合作社
4001	陈小娟	0.00022%	2.393	东莞市麻涌镇东太太和股份经济合作社
4002	陈小娟	0.00022%	2.393	东莞市麻涌镇东太太和股份经济合作社
4003	陈炳尧	0.00022%	2.393	东莞市麻涌镇东太太和股份经济合作社
4004	陈丽颜	0.00022%	2.393	东莞市麻涌镇东太太和股份经济合作社
4005	陈湘江	0.00022%	2.393	东莞市麻涌镇东太太和股份经济合作社
4006	陈志江	0.00022%	2.393	东莞市麻涌镇东太太和股份经济合作社
4007	钟检成	0.00022%	2.393	东莞市麻涌镇东太太和股份经济合作社
4008	钟庆齐	0.00022%	2.393	东莞市麻涌镇东太太和股份经济合作社
4009	钟淑英	0.00022%	2.393	东莞市麻涌镇东太太和股份经济合作社
4010	钟伟川	0.00022%	2.393	东莞市麻涌镇东太太和股份经济合作社
4011	卢焕金	0.00022%	2.393	东莞市麻涌镇东太太和股份经济合作社

4012	钟原敬	0.00022%	2.393	东莞市麻涌镇东太太和股份经济合作社
4013	钟惠连	0.00022%	2.393	东莞市麻涌镇东太太和股份经济合作社
4014	钟梓维	0.00022%	2.393	东莞市麻涌镇东太太和股份经济合作社
4015	钟广杰	0.00022%	2.393	东莞市麻涌镇东太太和股份经济合作社
4016	袁笑琼	0.00022%	2.393	东莞市麻涌镇东太太和股份经济合作社
4017	钟灿辉	0.00022%	2.393	东莞市麻涌镇东太太和股份经济合作社
4018	莫少媚	0.00022%	2.393	东莞市麻涌镇东太太和股份经济合作社
4019	钟和弟	0.00022%	2.393	东莞市麻涌镇东太太和股份经济合作社
4020	钟婉芝	0.00022%	2.393	东莞市麻涌镇东太太和股份经济合作社
4021	钟家成	0.00022%	2.393	东莞市麻涌镇东太太和股份经济合作社
4022	钟家明	0.00022%	2.393	东莞市麻涌镇东太太和股份经济合作社
4023	钟淑兴	0.00022%	2.393	东莞市麻涌镇东太太和股份经济合作社
4024	钟淑兴	0.00022%	2.393	东莞市麻涌镇东太太和股份经济合作社
4025	陈厚祥	0.00022%	2.393	东莞市麻涌镇东太太和股份经济合作社
4026	陶美萍	0.00022%	2.393	东莞市麻涌镇东太太和股份经济合作社
4027	陈活锋	0.00022%	2.393	东莞市麻涌镇东太太和股份经济合作社
4028	陈家慧	0.00022%	2.393	东莞市麻涌镇东太太和股份经济合作社
4029	陈柱锋	0.00022%	2.393	东莞市麻涌镇东太太和股份经济合作社
4030	钟汉基	0.00022%	2.393	东莞市麻涌镇东太太和股份经济合作社
4031	莫丽勤	0.00022%	2.393	东莞市麻涌镇东太太和股份经济合作社
4032	钟建东	0.00022%	2.393	东莞市麻涌镇东太太和股份经济合作社
4033	钟建亮	0.00022%	2.393	东莞市麻涌镇东太太和股份经济合作社
4034	钟巧娟	0.00022%	2.393	东莞市麻涌镇东太太和股份经济合作社
4035	陈炳坤	0.00022%	2.393	东莞市麻涌镇东太太和股份经济合作社
4036	陈玉英	0.00022%	2.393	东莞市麻涌镇东太太和股份经济合作社
4037	陈锡洪	0.00022%	2.393	东莞市麻涌镇东太太和股份经济合作社
4038	姚锦欢	0.00022%	2.393	东莞市麻涌镇东太太和股份经济合作社
4039	陈秋萍	0.00022%	2.393	东莞市麻涌镇东太太和股份经济合作社
4040	陈建弟	0.00022%	2.393	东莞市麻涌镇东太太和股份经济合作社
4041	陈建辉	0.00022%	2.393	东莞市麻涌镇东太太和股份经济合作社
4042	钟纪彦	0.00022%	2.393	东莞市麻涌镇东太太和股份经济合作社
4043	陈款常	0.00022%	2.393	东莞市麻涌镇东太太和股份经济合作社
4044	钟惠容	0.00022%	2.393	东莞市麻涌镇东太太和股份经济合作社
4045	钟丽湘	0.00022%	2.393	东莞市麻涌镇东太太和股份经济合作社
4046	钟纪良	0.00022%	2.393	东莞市麻涌镇东太太和股份经济合作社
4047	陈丽冰	0.00022%	2.393	东莞市麻涌镇东太太和股份经济合作社
4048	钟广荣	0.00022%	2.393	东莞市麻涌镇东太太和股份经济合作社
4049	钟惠红	0.00022%	2.393	东莞市麻涌镇东太太和股份经济合作社
4050	钟检成	0.00022%	2.393	东莞市麻涌镇东太太和股份经济合作社
4051	钟捡强	0.00022%	2.393	东莞市麻涌镇东太太和股份经济合作社
4052	钟捡强	0.00022%	2.393	东莞市麻涌镇东太太和股份经济合作社
4053	莫柳艳	0.00022%	2.393	东莞市麻涌镇东太太和股份经济合作社
4054	钟翔驹	0.00022%	2.393	东莞市麻涌镇东太太和股份经济合作社
4055	钟灿强	0.00022%	2.393	东莞市麻涌镇东太太和股份经济合作社
4056	陈巧宜	0.00022%	2.393	东莞市麻涌镇东太太和股份经济合作社
4057	钟家荣	0.00022%	2.393	东莞市麻涌镇东太太和股份经济合作社
4058	钟嘉碧	0.00022%	2.393	东莞市麻涌镇东太太和股份经济合作社
4059	钟灿辉	0.00022%	2.393	东莞市麻涌镇东太太和股份经济合作社
4060	钟灿强	0.00022%	2.393	东莞市麻涌镇东太太和股份经济合作社
4061	钟炽锋	0.00022%	2.393	东莞市麻涌镇东太太和股份经济合作社
4062	叶锦平	0.00022%	2.393	东莞市麻涌镇东太太和股份经济合作社
4063	钟沛思	0.00022%	2.393	东莞市麻涌镇东太太和股份经济合作社
4064	陈金全	0.00022%	2.393	东莞市麻涌镇东太太和股份经济合作社

4065	冯凤婵	0.00022%	2.393	东莞市麻涌镇东太太和股份经济合作社
4066	陈宇瀚	0.00022%	2.393	东莞市麻涌镇东太太和股份经济合作社
4067	陈韵琪	0.00022%	2.393	东莞市麻涌镇东太太和股份经济合作社
4068	陈锡坤	0.00022%	2.393	东莞市麻涌镇东太太和股份经济合作社
4069	何运笑	0.00022%	2.393	东莞市麻涌镇东太太和股份经济合作社
4070	陈淦全	0.00022%	2.393	东莞市麻涌镇东太太和股份经济合作社
4071	陈裕媚	0.00022%	2.393	东莞市麻涌镇东太太和股份经济合作社
4072	钟楚强	0.00022%	2.393	东莞市麻涌镇东太太和股份经济合作社
4073	陈雪香	0.00022%	2.393	东莞市麻涌镇东太太和股份经济合作社
4074	钟柳航	0.00022%	2.393	东莞市麻涌镇东太太和股份经济合作社
4075	钟权威	0.00022%	2.393	东莞市麻涌镇东太太和股份经济合作社
4076	钟日明	0.00022%	2.393	东莞市麻涌镇东太太和股份经济合作社
4077	钟丽娟	0.00022%	2.393	东莞市麻涌镇东太太和股份经济合作社
4078	钟进荣	0.00022%	2.393	东莞市麻涌镇东太太和股份经济合作社
4079	钟振辉	0.00022%	2.393	东莞市麻涌镇东太太和股份经济合作社
4080	钟振宇	0.00022%	2.393	东莞市麻涌镇东太太和股份经济合作社
4081	陈志洲	0.00022%	2.393	东莞市麻涌镇东太太和股份经济合作社
4082	李笑芳	0.00022%	2.393	东莞市麻涌镇东太太和股份经济合作社
4083	陈益健	0.00022%	2.393	东莞市麻涌镇东太太和股份经济合作社
4084	陈梓君	0.00022%	2.393	东莞市麻涌镇东太太和股份经济合作社
4085	陈建祥	0.00022%	2.393	东莞市麻涌镇东太太和股份经济合作社
4086	陈嘉怡	0.00022%	2.393	东莞市麻涌镇东太太和股份经济合作社
4087	史汝娥	0.00022%	2.393	东莞市麻涌镇东太太和股份经济合作社
4088	陈嘉豪	0.00022%	2.393	东莞市麻涌镇东太太和股份经济合作社
4089	陈泳祥	0.00022%	2.393	东莞市麻涌镇东太太和股份经济合作社
4090	莫润杭	0.00022%	2.393	东莞市麻涌镇东太太和股份经济合作社
4091	陈楚辉	0.00022%	2.393	东莞市麻涌镇东太太和股份经济合作社
4092	陈楚荣	0.00022%	2.393	东莞市麻涌镇东太太和股份经济合作社
4093	钟炽恩	0.00022%	2.393	东莞市麻涌镇东太太和股份经济合作社
4094	莫焕荷	0.00022%	2.393	东莞市麻涌镇东太太和股份经济合作社
4095	钟敏荣	0.00022%	2.393	东莞市麻涌镇东太太和股份经济合作社
4096	钟敏华	0.00022%	2.393	东莞市麻涌镇东太太和股份经济合作社
4097	钟展兰	0.00022%	2.393	东莞市麻涌镇东太太和股份经济合作社
4098	钟毅明	0.00022%	2.393	东莞市麻涌镇东太太和股份经济合作社
4099	陈敬全	0.00022%	2.393	东莞市麻涌镇东太太和股份经济合作社
4100	罗桂梅	0.00022%	2.393	东莞市麻涌镇东太太和股份经济合作社
4101	陈思桦	0.00022%	2.393	东莞市麻涌镇东太太和股份经济合作社
4102	陈星朗	0.00022%	2.393	东莞市麻涌镇东太太和股份经济合作社
4103	钟日权	0.00022%	2.393	东莞市麻涌镇东太太和股份经济合作社
4104	萧惠平	0.00022%	2.393	东莞市麻涌镇东太太和股份经济合作社
4105	钟绮文	0.00022%	2.393	东莞市麻涌镇东太太和股份经济合作社
4106	钟文亮	0.00022%	2.393	东莞市麻涌镇东太太和股份经济合作社
4107	钟日洪	0.00022%	2.393	东莞市麻涌镇东太太和股份经济合作社
4108	莫凤宜	0.00022%	2.393	东莞市麻涌镇东太太和股份经济合作社
4109	钟子慧	0.00022%	2.393	东莞市麻涌镇东太太和股份经济合作社
4110	钟文轩	0.00022%	2.393	东莞市麻涌镇东太太和股份经济合作社
4111	钟炽东	0.00022%	2.393	东莞市麻涌镇东太太和股份经济合作社
4112	曾彩玲	0.00022%	2.393	东莞市麻涌镇东太太和股份经济合作社
4113	钟俊贤	0.00022%	2.393	东莞市麻涌镇东太太和股份经济合作社
4114	萧丽平	0.00022%	2.393	东莞市麻涌镇东太太和股份经济合作社
4115	钟振华	0.00022%	2.393	东莞市麻涌镇东太太和股份经济合作社
4116	钟国深	0.00022%	2.393	东莞市麻涌镇东太太和股份经济合作社
4117	黎霞妹	0.00022%	2.393	东莞市麻涌镇东太太和股份经济合作社

4118	钟楚榆	0.00022%	2.393	东莞市麻涌镇东太太和股份经济合作社
4119	袁沛弟	0.00022%	2.393	东莞市麻涌镇东太太和股份经济合作社
4120	陈耀熙	0.00022%	2.393	东莞市麻涌镇东太太和股份经济合作社
4121	陈晓颖	0.00022%	2.393	东莞市麻涌镇东太太和股份经济合作社
4122	钟意成	0.00022%	2.393	东莞市麻涌镇东太太和股份经济合作社
4123	麦映勤	0.00022%	2.393	东莞市麻涌镇东太太和股份经济合作社
4124	钟玉君	0.00022%	2.393	东莞市麻涌镇东太太和股份经济合作社
4125	钟灼民	0.00022%	2.393	东莞市麻涌镇东太太和股份经济合作社
4126	钟玉妹	0.00022%	2.393	东莞市麻涌镇东太太和股份经济合作社
4127	陈启全	0.00022%	2.393	东莞市麻涌镇东太太和股份经济合作社
4128	周群娣	0.00022%	2.393	东莞市麻涌镇东太太和股份经济合作社
4129	陈炯富	0.00022%	2.393	东莞市麻涌镇东太太和股份经济合作社
4130	陈紫雅	0.00022%	2.393	东莞市麻涌镇东太太和股份经济合作社
4131	钟国江	0.00022%	2.393	东莞市麻涌镇东太太和股份经济合作社
4132	黎柳明	0.00022%	2.393	东莞市麻涌镇东太太和股份经济合作社
4133	钟梓情	0.00022%	2.393	东莞市麻涌镇东太太和股份经济合作社
4134	陈炳汝	0.00022%	2.393	东莞市麻涌镇东太太和股份经济合作社
4135	袁暖章	0.00022%	2.393	东莞市麻涌镇东太太和股份经济合作社
4136	陈嘉洛	0.00022%	2.393	东莞市麻涌镇东太太和股份经济合作社
4137	陈嘉欣	0.00022%	2.393	东莞市麻涌镇东太太和股份经济合作社
4138	钟锡钦	0.00022%	2.393	东莞市麻涌镇东太太和股份经济合作社
4139	莫蒋兴	0.00022%	2.393	东莞市麻涌镇东太太和股份经济合作社
4140	黄丽	0.00022%	2.393	东莞市麻涌镇东太太和股份经济合作社
4141	钟倩月	0.00022%	2.393	东莞市麻涌镇东太太和股份经济合作社
4142	钟金华	0.00022%	2.393	东莞市麻涌镇东太太和股份经济合作社
4143	钟玉文	0.00022%	2.393	东莞市麻涌镇东太太和股份经济合作社
4144	陈翠明	0.00022%	2.393	东莞市麻涌镇东太太和股份经济合作社
4145	钟意成	0.00022%	2.393	东莞市麻涌镇东太太和股份经济合作社
4146	陈锡坤	0.00022%	2.393	东莞市麻涌镇东太太和股份经济合作社
4147	钟纪良	0.00022%	2.393	东莞市麻涌镇东太太和股份经济合作社
4148	赖顺兴	0.00022%	2.393	东莞市麻涌镇东太太和股份经济合作社
4149	钟伟乐	0.00022%	2.393	东莞市麻涌镇东太太和股份经济合作社
4150	钟胜强	0.00022%	2.393	东莞市麻涌镇东太太和股份经济合作社
4151	钟肖媚	0.00022%	2.393	东莞市麻涌镇东太太和股份经济合作社
4152	钟胜强	0.00022%	2.393	东莞市麻涌镇东太太和股份经济合作社
4153	钟爱平	0.00022%	2.393	东莞市麻涌镇东太太和股份经济合作社
4154	陈洗何	0.00022%	2.393	东莞市麻涌镇东太太和股份经济合作社
4155	钟庆全	0.00022%	2.393	东莞市麻涌镇东太太和股份经济合作社
4156	曾艳章	0.00022%	2.393	东莞市麻涌镇东太太和股份经济合作社
4157	钟伟兰	0.00022%	2.393	东莞市麻涌镇东太太和股份经济合作社
4158	钟德森	0.00022%	2.393	东莞市麻涌镇东太太和股份经济合作社
4159	钟袁灼	0.00022%	2.393	东莞市麻涌镇东太太和股份经济合作社
4160	莫旺连	0.00022%	2.393	东莞市麻涌镇东太太和股份经济合作社
4161	钟景雄	0.00022%	2.393	东莞市麻涌镇东太太和股份经济合作社
4162	钟笑芬	0.00022%	2.393	东莞市麻涌镇东太太和股份经济合作社
4163	钟炯林	0.00022%	2.393	东莞市麻涌镇东太太和股份经济合作社
4164	莫艳嫦	0.00022%	2.393	东莞市麻涌镇东太太和股份经济合作社
4165	钟巧华	0.00022%	2.393	东莞市麻涌镇东太太和股份经济合作社
4166	钟巧婷	0.00022%	2.393	东莞市麻涌镇东太太和股份经济合作社
4167	钟永涛	0.00022%	2.393	东莞市麻涌镇东太太和股份经济合作社
4168	钟耀松	0.00022%	2.393	东莞市麻涌镇东太太和股份经济合作社
4169	陈玉冰	0.00022%	2.393	东莞市麻涌镇东太太和股份经济合作社
4170	钟炯煊	0.00022%	2.393	东莞市麻涌镇东太太和股份经济合作社

4171	钟焕敬	0.00022%	2.393	东莞市麻涌镇东太太和股份经济合作社
4172	钟国洪	0.00022%	2.393	东莞市麻涌镇东太太和股份经济合作社
4173	钟伟杰	0.00022%	2.393	东莞市麻涌镇东太太和股份经济合作社
4174	钟伟科	0.00022%	2.393	东莞市麻涌镇东太太和股份经济合作社
4175	钟婉齐	0.00022%	2.393	东莞市麻涌镇东太太和股份经济合作社
4176	钟婉齐	0.00022%	2.393	东莞市麻涌镇东太太和股份经济合作社
4177	莫少霞	0.00022%	2.393	东莞市麻涌镇东太太和股份经济合作社
4178	莫少霞	0.00022%	2.393	东莞市麻涌镇东太太和股份经济合作社
4179	钟锐森	0.00022%	2.393	东莞市麻涌镇东太太和股份经济合作社
4180	钟鉴森	0.00022%	2.393	东莞市麻涌镇东太太和股份经济合作社
4181	钟淑冰	0.00022%	2.393	东莞市麻涌镇东太太和股份经济合作社
4182	欧阳燕银	0.00022%	2.393	东莞市麻涌镇东太太和股份经济合作社
4183	钟带兴	0.00022%	2.393	东莞市麻涌镇东太太和股份经济合作社
4184	钟苏女	0.00022%	2.393	东莞市麻涌镇东太太和股份经济合作社
4185	钟志权	0.00022%	2.393	东莞市麻涌镇东太太和股份经济合作社
4186	冼婉宜	0.00022%	2.393	东莞市麻涌镇东太太和股份经济合作社
4187	冼婉宜	0.00022%	2.393	东莞市麻涌镇东太太和股份经济合作社
4188	钟镇鸿	0.00022%	2.393	东莞市麻涌镇东太太和股份经济合作社
4189	钟镇谦	0.00022%	2.393	东莞市麻涌镇东太太和股份经济合作社
4190	莫国兴	0.00022%	2.393	东莞市麻涌镇东太太和股份经济合作社
4191	莫国兴	0.00022%	2.393	东莞市麻涌镇东太太和股份经济合作社
4192	钟柳坤	0.00022%	2.393	东莞市麻涌镇东太太和股份经济合作社
4193	钟浩林	0.00022%	2.393	东莞市麻涌镇东太太和股份经济合作社
4194	钟柳欢	0.00022%	2.393	东莞市麻涌镇东太太和股份经济合作社
4195	钟均铭	0.00022%	2.393	东莞市麻涌镇东太太和股份经济合作社
4196	王秀颜	0.00022%	2.393	东莞市麻涌镇东太太和股份经济合作社
4197	钟锦发	0.00022%	2.393	东莞市麻涌镇东太太和股份经济合作社
4198	钟慧英	0.00022%	2.393	东莞市麻涌镇东太太和股份经济合作社
4199	钟日多	0.00022%	2.393	东莞市麻涌镇东太太和股份经济合作社
4200	梁玉蓬	0.00022%	2.393	东莞市麻涌镇东太太和股份经济合作社
4201	钟永毅	0.00022%	2.393	东莞市麻涌镇东太太和股份经济合作社
4202	钟晓雪	0.00022%	2.393	东莞市麻涌镇东太太和股份经济合作社
4203	钟玉钿	0.00022%	2.393	东莞市麻涌镇东太太和股份经济合作社
4204	莫柳航	0.00022%	2.393	东莞市麻涌镇东太太和股份经济合作社
4205	钟楚君	0.00022%	2.393	东莞市麻涌镇东太太和股份经济合作社
4206	钟楚宜	0.00022%	2.393	东莞市麻涌镇东太太和股份经济合作社
4207	钟满婷	0.00022%	2.393	东莞市麻涌镇东太太和股份经济合作社
4208	钟焕兰	0.00022%	2.393	东莞市麻涌镇东太太和股份经济合作社
4209	欧阳燕银	0.00022%	2.393	东莞市麻涌镇东太太和股份经济合作社
4210	高带金	0.00022%	2.393	东莞市麻涌镇东太太和股份经济合作社
4211	钟绍池	0.00022%	2.393	东莞市麻涌镇东太太和股份经济合作社
4212	钟款棠	0.00022%	2.393	东莞市麻涌镇东太太和股份经济合作社
4213	钟晓君	0.00022%	2.393	东莞市麻涌镇东太太和股份经济合作社
4214	钟炜康	0.00022%	2.393	东莞市麻涌镇东太太和股份经济合作社
4215	钟伟冰	0.00022%	2.393	东莞市麻涌镇东太太和股份经济合作社
4216	钟伟坚	0.00022%	2.393	东莞市麻涌镇东太太和股份经济合作社
4217	钟耀芳	0.00022%	2.393	东莞市麻涌镇东太太和股份经济合作社
4218	萧扁女	0.00022%	2.393	东莞市麻涌镇东太太和股份经济合作社
4219	钟汉灼	0.00022%	2.393	东莞市麻涌镇东太太和股份经济合作社
4220	钟永惠	0.00022%	2.393	东莞市麻涌镇东太太和股份经济合作社
4221	钟永安	0.00022%	2.393	东莞市麻涌镇东太太和股份经济合作社
4222	钟爱平	0.00022%	2.393	东莞市麻涌镇东太太和股份经济合作社
4223	宋凤韶	0.00022%	2.393	东莞市麻涌镇东太太和股份经济合作社

4224	钟永仔	0.00022%	2.393	东莞市麻涌镇东太太和股份经济合作社
4225	钟永仔	0.00022%	2.393	东莞市麻涌镇东太太和股份经济合作社
4226	李锦连	0.00022%	2.393	东莞市麻涌镇东太太和股份经济合作社
4227	李锦连	0.00022%	2.393	东莞市麻涌镇东太太和股份经济合作社
4228	钟志财	0.00022%	2.393	东莞市麻涌镇东太太和股份经济合作社
4229	罗小群	0.00022%	2.393	东莞市麻涌镇东太太和股份经济合作社
4230	钟允洪	0.00022%	2.393	东莞市麻涌镇东太太和股份经济合作社
4231	钟允倩	0.00022%	2.393	东莞市麻涌镇东太太和股份经济合作社
4232	钟学诚	0.00022%	2.393	东莞市麻涌镇东太太和股份经济合作社
4233	罗小群	0.00022%	2.393	东莞市麻涌镇东太太和股份经济合作社
4234	钟迪恒	0.00022%	2.393	东莞市麻涌镇东太太和股份经济合作社
4235	钟达文	0.00022%	2.393	东莞市麻涌镇东太太和股份经济合作社
4236	梁梅芳	0.00022%	2.393	东莞市麻涌镇东太太和股份经济合作社
4237	钟晓枫	0.00022%	2.393	东莞市麻涌镇东太太和股份经济合作社
4238	钟振昊	0.00022%	2.393	东莞市麻涌镇东太太和股份经济合作社
4239	钟湛秋	0.00022%	2.393	东莞市麻涌镇东太太和股份经济合作社
4240	陈巧嫦	0.00022%	2.393	东莞市麻涌镇东太太和股份经济合作社
4241	钟家辉	0.00022%	2.393	东莞市麻涌镇东太太和股份经济合作社
4242	钟美玲	0.00022%	2.393	东莞市麻涌镇东太太和股份经济合作社
4243	钟美宜	0.00022%	2.393	东莞市麻涌镇东太太和股份经济合作社
4244	钟佐联	0.00022%	2.393	东莞市麻涌镇东太太和股份经济合作社
4245	李宝生	0.00022%	2.393	东莞市麻涌镇东太太和股份经济合作社
4246	钟玉君	0.00022%	2.393	东莞市麻涌镇东太太和股份经济合作社
4247	钟世妹	0.00022%	2.393	东莞市麻涌镇东太太和股份经济合作社
4248	钟炳康	0.00022%	2.393	东莞市麻涌镇东太太和股份经济合作社
4249	钟佐煊	0.00022%	2.393	东莞市麻涌镇东太太和股份经济合作社
4250	杨玲坚	0.00022%	2.393	东莞市麻涌镇东太太和股份经济合作社
4251	钟焯梨	0.00022%	2.393	东莞市麻涌镇东太太和股份经济合作社
4252	钟月梨	0.00022%	2.393	东莞市麻涌镇东太太和股份经济合作社
4253	钟女	0.00022%	2.393	东莞市麻涌镇东太太和股份经济合作社
4254	钟敏钰	0.00022%	2.393	东莞市麻涌镇东太太和股份经济合作社
4255	钟志演	0.00022%	2.393	东莞市麻涌镇东太太和股份经济合作社
4256	钟佐梅	0.00022%	2.393	东莞市麻涌镇东太太和股份经济合作社
4257	钟瑞西	0.00022%	2.393	东莞市麻涌镇东太太和股份经济合作社
4258	钟沛洪	0.00022%	2.393	东莞市麻涌镇东太太和股份经济合作社
4259	钟广洪	0.00022%	2.393	东莞市麻涌镇东太太和股份经济合作社
4260	钟焯洪	0.00022%	2.393	东莞市麻涌镇东太太和股份经济合作社
4261	莫黄燕	0.00022%	2.393	东莞市麻涌镇东太太和股份经济合作社
4262	莫黄燕	0.00022%	2.393	东莞市麻涌镇东太太和股份经济合作社
4263	钟锐昌	0.00022%	2.393	东莞市麻涌镇东太太和股份经济合作社
4264	钟佐朝	0.00022%	2.393	东莞市麻涌镇东太太和股份经济合作社
4265	莫美元	0.00022%	2.393	东莞市麻涌镇东太太和股份经济合作社
4266	钟桂峰	0.00022%	2.393	东莞市麻涌镇东太太和股份经济合作社
4267	钟澹滨	0.00022%	2.393	东莞市麻涌镇东太太和股份经济合作社
4268	钟镜峰	0.00022%	2.393	东莞市麻涌镇东太太和股份经济合作社
4269	钟树财	0.00022%	2.393	东莞市麻涌镇东太太和股份经济合作社
4270	曹惠玲	0.00022%	2.393	东莞市麻涌镇东太太和股份经济合作社
4271	钟树财	0.00022%	2.393	东莞市麻涌镇东太太和股份经济合作社
4272	钟树生	0.00022%	2.393	东莞市麻涌镇东太太和股份经济合作社
4273	李月葵	0.00022%	2.393	东莞市麻涌镇东太太和股份经济合作社
4274	钟嘉威	0.00022%	2.393	东莞市麻涌镇东太太和股份经济合作社
4275	李霞	0.00022%	2.393	东莞市麻涌镇东太太和股份经济合作社
4276	李霞	0.00022%	2.393	东莞市麻涌镇东太太和股份经济合作社

4277	钟少宜	0.00022%	2.393	东莞市麻涌镇东太太和股份经济合作社
4278	钟沛华	0.00022%	2.393	东莞市麻涌镇东太太和股份经济合作社
4279	钟炳强	0.00022%	2.393	东莞市麻涌镇东太太和股份经济合作社
4280	钟连英	0.00022%	2.393	东莞市麻涌镇东太太和股份经济合作社
4281	杨应洪	0.00022%	2.393	东莞市麻涌镇东太太和股份经济合作社
4282	杨荣权	0.00022%	2.393	东莞市麻涌镇东太太和股份经济合作社
4283	黄雁玉	0.00022%	2.393	东莞市麻涌镇东太太和股份经济合作社
4284	杨东权	0.00022%	2.393	东莞市麻涌镇东太太和股份经济合作社
4285	钟永喜	0.00022%	2.393	东莞市麻涌镇东太太和股份经济合作社
4286	陈笑群	0.00022%	2.393	东莞市麻涌镇东太太和股份经济合作社
4287	钟晓玲	0.00022%	2.393	东莞市麻涌镇东太太和股份经济合作社
4288	钟国栋	0.00022%	2.393	东莞市麻涌镇东太太和股份经济合作社
4289	钟兴发	0.00022%	2.393	东莞市麻涌镇东太太和股份经济合作社
4290	钟兴发	0.00022%	2.393	东莞市麻涌镇东太太和股份经济合作社
4291	钟达秋	0.00022%	2.393	东莞市麻涌镇东太太和股份经济合作社
4292	何锦霞	0.00022%	2.393	东莞市麻涌镇东太太和股份经济合作社
4293	钟楚欣	0.00022%	2.393	东莞市麻涌镇东太太和股份经济合作社
4294	钟楚鸿	0.00022%	2.393	东莞市麻涌镇东太太和股份经济合作社
4295	钟永仔	0.00022%	2.393	东莞市麻涌镇东太太和股份经济合作社
4296	莫勤欢	0.00022%	2.393	东莞市麻涌镇东太太和股份经济合作社
4297	钟敏仪	0.00022%	2.393	东莞市麻涌镇东太太和股份经济合作社
4298	钟敏静	0.00022%	2.393	东莞市麻涌镇东太太和股份经济合作社
4299	钟汝坚	0.00022%	2.393	东莞市麻涌镇东太太和股份经济合作社
4300	袁羨章	0.00022%	2.393	东莞市麻涌镇东太太和股份经济合作社
4301	钟国良	0.00022%	2.393	东莞市麻涌镇东太太和股份经济合作社
4302	钟炜琪	0.00022%	2.393	东莞市麻涌镇东太太和股份经济合作社
4303	钟建光	0.00022%	2.393	东莞市麻涌镇东太太和股份经济合作社
4304	莫巧钻	0.00022%	2.393	东莞市麻涌镇东太太和股份经济合作社
4305	钟佩珊	0.00022%	2.393	东莞市麻涌镇东太太和股份经济合作社
4306	钟汝安	0.00022%	2.393	东莞市麻涌镇东太太和股份经济合作社
4307	萧丽秋	0.00022%	2.393	东莞市麻涌镇东太太和股份经济合作社
4308	钟国锋	0.00022%	2.393	东莞市麻涌镇东太太和股份经济合作社
4309	钟汉高	0.00022%	2.393	东莞市麻涌镇东太太和股份经济合作社
4310	钟汝强	0.00022%	2.393	东莞市麻涌镇东太太和股份经济合作社
4311	陈瑞娟	0.00022%	2.393	东莞市麻涌镇东太太和股份经济合作社
4312	钟文婕	0.00022%	2.393	东莞市麻涌镇东太太和股份经济合作社
4313	钟德诚	0.00022%	2.393	东莞市麻涌镇东太太和股份经济合作社
4314	杨应林	0.00022%	2.393	东莞市麻涌镇东太太和股份经济合作社
4315	莫玉屏	0.00022%	2.393	东莞市麻涌镇东太太和股份经济合作社
4316	杨泳琪	0.00022%	2.393	东莞市麻涌镇东太太和股份经济合作社
4317	杨施敏	0.00022%	2.393	东莞市麻涌镇东太太和股份经济合作社
4318	杨锦辉	0.00022%	2.393	东莞市麻涌镇东太太和股份经济合作社
4319	钟允昌	0.00022%	2.393	东莞市麻涌镇东太太和股份经济合作社
4320	徐惠霞	0.00022%	2.393	东莞市麻涌镇东太太和股份经济合作社
4321	钟柳湘	0.00022%	2.393	东莞市麻涌镇东太太和股份经济合作社
4322	钟艺钊	0.00022%	2.393	东莞市麻涌镇东太太和股份经济合作社
4323	钟赐枝	0.00022%	2.393	东莞市麻涌镇东太太和股份经济合作社
4324	莫凤明	0.00022%	2.393	东莞市麻涌镇东太太和股份经济合作社
4325	钟泳欣	0.00022%	2.393	东莞市麻涌镇东太太和股份经济合作社
4326	钟兆贤	0.00022%	2.393	东莞市麻涌镇东太太和股份经济合作社
4327	杨润欢	0.00022%	2.393	东莞市麻涌镇东太太和股份经济合作社
4328	谭韵诗	0.00022%	2.393	东莞市麻涌镇东太太和股份经济合作社
4329	何柏祥	0.00022%	2.393	东莞市麻涌镇东太太和股份经济合作社

4330	何柏松	0.00022%	2.393	东莞市麻涌镇东太太和股份经济合作社
4331	黄款娴	0.00022%	2.393	东莞市麻涌镇东太太和股份经济合作社
4332	何婉珊	0.00022%	2.393	东莞市麻涌镇东太太和股份经济合作社
4333	何永康	0.00022%	2.393	东莞市麻涌镇东太太和股份经济合作社
4334	何柏祥	0.00022%	2.393	东莞市麻涌镇东太太和股份经济合作社
4335	何树添	0.00022%	2.393	东莞市麻涌镇东太太和股份经济合作社
4336	莫润梅	0.00022%	2.393	东莞市麻涌镇东太太和股份经济合作社
4337	何树华	0.00022%	2.393	东莞市麻涌镇东太太和股份经济合作社
4338	何丽贞	0.00022%	2.393	东莞市麻涌镇东太太和股份经济合作社
4339	何丽贞	0.00022%	2.393	东莞市麻涌镇东太太和股份经济合作社
4340	何俊栋	0.00022%	2.393	东莞市麻涌镇东太太和股份经济合作社
4341	何俊文	0.00022%	2.393	东莞市麻涌镇东太太和股份经济合作社
4342	莫福强	0.00022%	2.393	东莞市麻涌镇东太太和股份经济合作社
4343	陈顺田	0.00022%	2.393	东莞市麻涌镇东太太和股份经济合作社
4344	莫志明	0.00022%	2.393	东莞市麻涌镇东太太和股份经济合作社
4345	莫志威	0.00022%	2.393	东莞市麻涌镇东太太和股份经济合作社
4346	莫婉弟	0.00022%	2.393	东莞市麻涌镇东太太和股份经济合作社
4347	莫咏彤	0.00022%	2.393	东莞市麻涌镇东太太和股份经济合作社
4348	钟允乐	0.00022%	2.393	东莞市麻涌镇东太太和股份经济合作社
4349	孔顺英	0.00022%	2.393	东莞市麻涌镇东太太和股份经济合作社
4350	钟尾女	0.00022%	2.393	东莞市麻涌镇东太太和股份经济合作社
4351	钟挺民	0.00022%	2.393	东莞市麻涌镇东太太和股份经济合作社
4352	陈燕平	0.00022%	2.393	东莞市麻涌镇东太太和股份经济合作社
4353	钟丽明	0.00022%	2.393	东莞市麻涌镇东太太和股份经济合作社
4354	钟永祥	0.00022%	2.393	东莞市麻涌镇东太太和股份经济合作社
4355	钟演珍	0.00022%	2.393	东莞市麻涌镇东太太和股份经济合作社
4356	钟少平	0.00022%	2.393	东莞市麻涌镇东太太和股份经济合作社
4357	钟少平	0.00022%	2.393	东莞市麻涌镇东太太和股份经济合作社
4358	陈浙均	0.00022%	2.393	东莞市麻涌镇东太太和股份经济合作社
4359	钟小敏	0.00022%	2.393	东莞市麻涌镇东太太和股份经济合作社
4360	陈梓杨	0.00022%	2.393	东莞市麻涌镇东太太和股份经济合作社
4361	陈梓澎	0.00022%	2.393	东莞市麻涌镇东太太和股份经济合作社
4362	陈婉娴	0.00022%	2.393	东莞市麻涌镇东太太和股份经济合作社
4363	钟梓初	0.00022%	2.393	东莞市麻涌镇东太太和股份经济合作社
4364	刘丽群	0.00022%	2.393	东莞市麻涌镇东太太和股份经济合作社
4365	钟梓初	0.00022%	2.393	东莞市麻涌镇东太太和股份经济合作社
4366	钟梓学	0.00022%	2.393	东莞市麻涌镇东太太和股份经济合作社
4367	钟润全	0.00022%	2.393	东莞市麻涌镇东太太和股份经济合作社
4368	陈志标	0.00022%	2.393	东莞市麻涌镇东太太和股份经济合作社
4369	陈芷晴	0.00022%	2.393	东莞市麻涌镇东太太和股份经济合作社
4370	萧彩云	0.00022%	2.393	东莞市麻涌镇东太太和股份经济合作社
4371	陈剑辅	0.00022%	2.393	东莞市麻涌镇东太太和股份经济合作社
4372	钟满堂	0.00022%	2.393	东莞市麻涌镇东太太和股份经济合作社
4373	钟礼佳	0.00022%	2.393	东莞市麻涌镇东太太和股份经济合作社
4374	陶丽平	0.00022%	2.393	东莞市麻涌镇东太太和股份经济合作社
4375	钟振科	0.00022%	2.393	东莞市麻涌镇东太太和股份经济合作社
4376	钟玉洁	0.00022%	2.393	东莞市麻涌镇东太太和股份经济合作社
4377	钟玉连	0.00022%	2.393	东莞市麻涌镇东太太和股份经济合作社
4378	陈浩南	0.00022%	2.393	东莞市麻涌镇东太太和股份经济合作社
4379	钟月敬	0.00022%	2.393	东莞市麻涌镇东太太和股份经济合作社
4380	陈赞涛	0.00022%	2.393	东莞市麻涌镇东太太和股份经济合作社
4381	陈肖婷	0.00022%	2.393	东莞市麻涌镇东太太和股份经济合作社
4382	陈赞溪	0.00022%	2.393	东莞市麻涌镇东太太和股份经济合作社

4383	莫款银	0.00022%	2.393	东莞市麻涌镇东太太和股份经济合作社
4384	陈松津	0.00022%	2.393	东莞市麻涌镇东太太和股份经济合作社
4385	姚婉玲	0.00022%	2.393	东莞市麻涌镇东太太和股份经济合作社
4386	钟衍全	0.00022%	2.393	东莞市麻涌镇东太太和股份经济合作社
4387	陈少平	0.00022%	2.393	东莞市麻涌镇东太太和股份经济合作社
4388	钟应祥	0.00022%	2.393	东莞市麻涌镇东太太和股份经济合作社
4389	钟盛银	0.00022%	2.393	东莞市麻涌镇东太太和股份经济合作社
4390	陈锦钊	0.00022%	2.393	东莞市麻涌镇东太太和股份经济合作社
4391	许金奎	0.00022%	2.393	东莞市麻涌镇东太太和股份经济合作社
4392	陈艳敏	0.00022%	2.393	东莞市麻涌镇东太太和股份经济合作社
4393	陈远东	0.00022%	2.393	东莞市麻涌镇东太太和股份经济合作社
4394	陈艳晃	0.00022%	2.393	东莞市麻涌镇东太太和股份经济合作社
4395	陈剑禦	0.00022%	2.393	东莞市麻涌镇东太太和股份经济合作社
4396	潘艳华	0.00022%	2.393	东莞市麻涌镇东太太和股份经济合作社
4397	陈润环	0.00022%	2.393	东莞市麻涌镇东太太和股份经济合作社
4398	陈翠环	0.00022%	2.393	东莞市麻涌镇东太太和股份经济合作社
4399	陈镜明	0.00022%	2.393	东莞市麻涌镇东太太和股份经济合作社
4400	陈楷良	0.00022%	2.393	东莞市麻涌镇东太太和股份经济合作社
4401	钟秀玲	0.00022%	2.393	东莞市麻涌镇东太太和股份经济合作社
4402	陈灌祥	0.00022%	2.393	东莞市麻涌镇东太太和股份经济合作社
4403	刘沛芬	0.00022%	2.393	东莞市麻涌镇东太太和股份经济合作社
4404	陈政律	0.00022%	2.393	东莞市麻涌镇东太太和股份经济合作社
4405	陈政康	0.00022%	2.393	东莞市麻涌镇东太太和股份经济合作社
4406	陈灌锐	0.00022%	2.393	东莞市麻涌镇东太太和股份经济合作社
4407	黎见芳	0.00022%	2.393	东莞市麻涌镇东太太和股份经济合作社
4408	黎见芳	0.00022%	2.393	东莞市麻涌镇东太太和股份经济合作社
4409	陈丽嫦	0.00022%	2.393	东莞市麻涌镇东太太和股份经济合作社
4410	陈活发	0.00022%	2.393	东莞市麻涌镇东太太和股份经济合作社
4411	陈活发	0.00022%	2.393	东莞市麻涌镇东太太和股份经济合作社
4412	陈活英	0.00022%	2.393	东莞市麻涌镇东太太和股份经济合作社
4413	陈活鹏	0.00022%	2.393	东莞市麻涌镇东太太和股份经济合作社
4414	陈活发	0.00022%	2.393	东莞市麻涌镇东太太和股份经济合作社
4415	黄月银	0.00022%	2.393	东莞市麻涌镇东太太和股份经济合作社
4416	黄月银	0.00022%	2.393	东莞市麻涌镇东太太和股份经济合作社
4417	陈广叙	0.00022%	2.393	东莞市麻涌镇东太太和股份经济合作社
4418	黄静娴	0.00022%	2.393	东莞市麻涌镇东太太和股份经济合作社
4419	陈国文	0.00022%	2.393	东莞市麻涌镇东太太和股份经济合作社
4420	莫福章	0.00022%	2.393	东莞市麻涌镇东太太和股份经济合作社
4421	何爱逢	0.00022%	2.393	东莞市麻涌镇东太太和股份经济合作社
4422	莫志锋	0.00022%	2.393	东莞市麻涌镇东太太和股份经济合作社
4423	莫志标	0.00022%	2.393	东莞市麻涌镇东太太和股份经济合作社
4424	莫志伟	0.00022%	2.393	东莞市麻涌镇东太太和股份经济合作社
4425	莫福全	0.00022%	2.393	东莞市麻涌镇东太太和股份经济合作社
4426	莫志辉	0.00022%	2.393	东莞市麻涌镇东太太和股份经济合作社
4427	莫炳贤	0.00022%	2.393	东莞市麻涌镇东太太和股份经济合作社
4428	钟衍波	0.00022%	2.393	东莞市麻涌镇东太太和股份经济合作社
4429	曾应金	0.00022%	2.393	东莞市麻涌镇东太太和股份经济合作社
4430	钟柳东	0.00022%	2.393	东莞市麻涌镇东太太和股份经济合作社
4431	钟汝桥	0.00022%	2.393	东莞市麻涌镇东太太和股份经济合作社
4432	钟楚狮	0.00022%	2.393	东莞市麻涌镇东太太和股份经济合作社
4433	钟如东	0.00022%	2.393	东莞市麻涌镇东太太和股份经济合作社
4434	钟楚威	0.00022%	2.393	东莞市麻涌镇东太太和股份经济合作社
4435	钟德全	0.00022%	2.393	东莞市麻涌镇东太太和股份经济合作社

4436	陈彩明	0.00022%	2.393	东莞市麻涌镇东太太和股份经济合作社
4437	钟继先	0.00022%	2.393	东莞市麻涌镇东太太和股份经济合作社
4438	钟申玲	0.00022%	2.393	东莞市麻涌镇东太太和股份经济合作社
4439	钟伟增	0.00022%	2.393	东莞市麻涌镇东太太和股份经济合作社
4440	钟景伟	0.00022%	2.393	东莞市麻涌镇东太太和股份经济合作社
4441	钟景伟	0.00022%	2.393	东莞市麻涌镇东太太和股份经济合作社
4442	陈浩松	0.00022%	2.393	东莞市麻涌镇东太太和股份经济合作社
4443	陈逸朗	0.00022%	2.393	东莞市麻涌镇东太太和股份经济合作社
4444	钟树春	0.00022%	2.393	东莞市麻涌镇东太太和股份经济合作社
4445	孔浩萍	0.00022%	2.393	东莞市麻涌镇东太太和股份经济合作社
4446	孔浩萍	0.00022%	2.393	东莞市麻涌镇东太太和股份经济合作社
4447	钟景伟	0.00022%	2.393	东莞市麻涌镇东太太和股份经济合作社
4448	钟锡君	0.00022%	2.393	东莞市麻涌镇东太太和股份经济合作社
4449	钟婉君	0.00022%	2.393	东莞市麻涌镇东太太和股份经济合作社
4450	钟声亮	0.00022%	2.393	东莞市麻涌镇东太太和股份经济合作社
4451	何流方	0.00022%	2.393	东莞市麻涌镇东太太和股份经济合作社
4452	钟庆宜	0.00022%	2.393	东莞市麻涌镇东太太和股份经济合作社
4453	钟庆章	0.00022%	2.393	东莞市麻涌镇东太太和股份经济合作社
4454	钟玉莹	0.00022%	2.393	东莞市麻涌镇东太太和股份经济合作社
4455	钟玉兰	0.00022%	2.393	东莞市麻涌镇东太太和股份经济合作社
4456	钟美冰	0.00022%	2.393	东莞市麻涌镇东太太和股份经济合作社
4457	钟美君	0.00022%	2.393	东莞市麻涌镇东太太和股份经济合作社
4458	江姚娇	0.00022%	2.393	东莞市麻涌镇东太太和股份经济合作社
4459	陈振锋	0.00022%	2.393	东莞市麻涌镇东太太和股份经济合作社
4460	陈秀锋	0.00022%	2.393	东莞市麻涌镇东太太和股份经济合作社
4461	陈国才	0.00022%	2.393	东莞市麻涌镇东太太和股份经济合作社
4462	陈国才	0.00022%	2.393	东莞市麻涌镇东太太和股份经济合作社
4463	钟盛文	0.00022%	2.393	东莞市麻涌镇东太太和股份经济合作社
4464	何丽珍	0.00022%	2.393	东莞市麻涌镇东太太和股份经济合作社
4465	钟金明	0.00022%	2.393	东莞市麻涌镇东太太和股份经济合作社
4466	钟坤明	0.00022%	2.393	东莞市麻涌镇东太太和股份经济合作社
4467	陈达谦	0.00022%	2.393	东莞市麻涌镇东太太和股份经济合作社
4468	莫卫容	0.00022%	2.393	东莞市麻涌镇东太太和股份经济合作社
4469	陈稳生	0.00022%	2.393	东莞市麻涌镇东太太和股份经济合作社
4470	陈稳业	0.00022%	2.393	东莞市麻涌镇东太太和股份经济合作社
4471	陈稳湘	0.00022%	2.393	东莞市麻涌镇东太太和股份经济合作社
4472	钟盛维	0.00022%	2.393	东莞市麻涌镇东太太和股份经济合作社
4473	莫楚联	0.00022%	2.393	东莞市麻涌镇东太太和股份经济合作社
4474	钟启华	0.00022%	2.393	东莞市麻涌镇东太太和股份经济合作社
4475	钟启峰	0.00022%	2.393	东莞市麻涌镇东太太和股份经济合作社
4476	萧燕桃	0.00022%	2.393	东莞市麻涌镇东太太和股份经济合作社
4477	何楚荣	0.00022%	2.393	东莞市麻涌镇东太太和股份经济合作社
4478	何巧敏	0.00022%	2.393	东莞市麻涌镇东太太和股份经济合作社
4479	钟衍芬	0.00022%	2.393	东莞市麻涌镇东太太和股份经济合作社
4480	莫月婵	0.00022%	2.393	东莞市麻涌镇东太太和股份经济合作社
4481	钟柱培	0.00022%	2.393	东莞市麻涌镇东太太和股份经济合作社
4482	钟晓靖	0.00022%	2.393	东莞市麻涌镇东太太和股份经济合作社
4483	钟浩燃	0.00022%	2.393	东莞市麻涌镇东太太和股份经济合作社
4484	陈达迟	0.00022%	2.393	东莞市麻涌镇东太太和股份经济合作社
4485	胡少兰	0.00022%	2.393	东莞市麻涌镇东太太和股份经济合作社
4486	陈启慧	0.00022%	2.393	东莞市麻涌镇东太太和股份经济合作社
4487	陈启安	0.00022%	2.393	东莞市麻涌镇东太太和股份经济合作社
4488	陈志强	0.00022%	2.393	东莞市麻涌镇东太太和股份经济合作社

4489	杨爱荷	0.00022%	2.393	东莞市麻涌镇东太太和股份经济合作社
4490	陈冠东	0.00022%	2.393	东莞市麻涌镇东太太和股份经济合作社
4491	陈冠鸿	0.00022%	2.393	东莞市麻涌镇东太太和股份经济合作社
4492	陈志坚	0.00022%	2.393	东莞市麻涌镇东太太和股份经济合作社
4493	罗款娣	0.00022%	2.393	东莞市麻涌镇东太太和股份经济合作社
4494	陈展鹏	0.00022%	2.393	东莞市麻涌镇东太太和股份经济合作社
4495	陈展程	0.00022%	2.393	东莞市麻涌镇东太太和股份经济合作社
4496	陈达才	0.00022%	2.393	东莞市麻涌镇东太太和股份经济合作社
4497	陈雪芬	0.00022%	2.393	东莞市麻涌镇东太太和股份经济合作社
4498	陈晓柔	0.00022%	2.393	东莞市麻涌镇东太太和股份经济合作社
4499	陈廷鑫	0.00022%	2.393	东莞市麻涌镇东太太和股份经济合作社
4500	陈亮明	0.00022%	2.393	东莞市麻涌镇东太太和股份经济合作社
4501	梁丽娟	0.00022%	2.393	东莞市麻涌镇东太太和股份经济合作社
4502	陈星雪	0.00022%	2.393	东莞市麻涌镇东太太和股份经济合作社
4503	陈国才	0.00022%	2.393	东莞市麻涌镇东太太和股份经济合作社
4504	陈伊虹	0.00022%	2.393	东莞市麻涌镇东太太和股份经济合作社
4505	陈松邦	0.00022%	2.393	东莞市麻涌镇东太太和股份经济合作社
4506	黄凤妹	0.00022%	2.393	东莞市麻涌镇东太太和股份经济合作社
4507	陈芷珊	0.00022%	2.393	东莞市麻涌镇东太太和股份经济合作社
4508	吴美娟	0.00022%	2.393	东莞市麻涌镇东太太和股份经济合作社
4509	钟润全	0.00022%	2.393	东莞市麻涌镇东太太和股份经济合作社
4510	陈剑禦	0.00022%	2.393	东莞市麻涌镇东太太和股份经济合作社
4511	陈肖琴	0.00022%	2.393	东莞市麻涌镇东太太和股份经济合作社
4512	陈栋良	0.00022%	2.393	东莞市麻涌镇东太太和股份经济合作社
4513	钟晃祥	0.00022%	2.393	东莞市麻涌镇东太太和股份经济合作社
4514	陈炽勇	0.00022%	2.393	东莞市麻涌镇东太太和股份经济合作社
4515	蒋雪明	0.00022%	2.393	东莞市麻涌镇东太太和股份经济合作社
4516	陈胜裕	0.00022%	2.393	东莞市麻涌镇东太太和股份经济合作社
4517	钟带芳	0.00022%	2.393	东莞市麻涌镇东太太和股份经济合作社
4518	卢健辉	0.00022%	2.393	东莞市麻涌镇东太太和股份经济合作社
4519	卢笑欣	0.00022%	2.393	东莞市麻涌镇东太太和股份经济合作社
合计		100.00000%	1083512.70	-

东莞市麻涌镇 2025 年度第四批次城镇建设用地上应纳入  
养老保障范围的被征地农户名单



## 应纳入养老保障范围的被征地农户名单

被征地农村集体经济组织：东莞市麻涌镇大步股份经济联合社、东莞市麻涌镇大步一片股份经济合作社、东莞市麻涌镇大步二片股份经济合作社、东莞市麻涌镇大步三片股份经济合作社、东莞市麻涌镇大步四片股份经济合作社、东莞市麻涌镇大步五片股份经济合作社

序号	姓名	分配比例 (%)	补贴金额 (元)
1	何庆坤	0.00014	184.693
2	钟玉玲	0.00014	184.693
3	何燕青	0.00014	184.693
4	何嘉成	0.00014	184.693
5	何敏华	0.00014	184.693
6	何美华	0.00014	184.693
7	何彩儿	0.00014	184.693
8	何麦坤	0.00014	184.693
9	何玉平	0.00014	184.693
10	钟广祥	0.00014	184.693
11	钟款文	0.00014	184.693
12	钟剑亮	0.00014	184.693
13	钟杰亮	0.00014	184.693
14	何志兴	0.00014	184.693
15	陈羨颜	0.00014	184.693
16	何子龙	0.00014	184.693
17	何子鹏	0.00014	184.693
18	何锡均	0.00014	184.693
19	袁凤德	0.00014	184.693
20	何嘉欣	0.00014	184.693
21	何永升	0.00014	184.693
22	何任明	0.00014	184.693
23	李婉华	0.00014	184.693
24	何建锋	0.00014	184.693
25	何建威	0.00014	184.693
26	何国威	0.00014	184.693
27	何巨兴	0.00014	184.693
28	祝少洪	0.00014	184.693
29	何创辉	0.00014	184.693
30	何周炳	0.00014	184.693
31	叶锦连	0.00014	184.693
32	何杏霞	0.00014	184.693
33	何杏桃	0.00014	184.693
34	何振良	0.00014	184.693
35	麦款金	0.00014	184.693
36	何艺生	0.00014	184.693
37	梁晓林	0.00014	184.693
38	湛柱添	0.00014	184.693
39	麦月华	0.00014	184.693
40	湛创业	0.00014	184.693
41	湛健业	0.00014	184.693
42	湛柱财	0.00014	184.693
43	湛照明	0.00014	184.693
44	湛煦华	0.00014	184.693
45	湛嘉丽	0.00014	184.693
46	何周应	0.00014	184.693
47	杨琼芬	0.00014	184.693
48	何金玲	0.00014	184.693
49	李任兴	0.00014	184.693
50	何楚良	0.00014	184.693
51	何连学	0.00014	184.693
52	黄沛华	0.00014	184.693
53	何楚均	0.00014	184.693
54	何楚敏	0.00014	184.693
55	祝叔坤	0.00014	184.693
56	陈妙娟	0.00014	184.693
57	祝婉霞	0.00014	184.693
58	祝海明	0.00014	184.693
59	钟巧堂	0.00014	184.693
60	李焕芝	0.00014	184.693
61	何巨堂	0.00014	184.693
62	余笑活	0.00014	184.693
63	何焕成	0.00014	184.693
64	何元进	0.00014	184.693
65	陈梅妹	0.00014	184.693
66	何启垣	0.00014	184.693
67	何淦波	0.00014	184.693
68	潘洁贞	0.00014	184.693
69	何锦添	0.00014	184.693
70	何婉仪	0.00014	184.693
71	何淦球	0.00014	184.693
72	钟柳媚	0.00014	184.693
73	何毅荣	0.00014	184.693
74	何毅力	0.00014	184.693
75	萧凤金	0.00014	184.693
76	何健辉	0.00014	184.693
77	何设辉	0.00014	184.693
78	史燕兰	0.00014	184.693
79	何文婷	0.00014	184.693
80	何文山	0.00014	184.693
81	祝柳冰	0.00014	184.693
82	何海山	0.00014	184.693
83	何晓东	0.00014	184.693
84	何晓盈	0.00014	184.693
85	何晚光	0.00014	184.693
86	祝运妹	0.00014	184.693
87	何广文	0.00014	184.693
88	何海文	0.00014	184.693
89	何礼贤	0.00014	184.693
90	祝锦权	0.00014	184.693
91	黄群妹	0.00014	184.693
92	祝泽钦	0.00014	184.693
93	祝玉青	0.00014	184.693
94	祝凤常	0.00014	184.693
95	莫燕洪	0.00014	184.693
96	何浩泉	0.00014	184.693
97	史肖芹	0.00014	184.693
98	何照权	0.00014	184.693
99	何照辉	0.00014	184.693
100	孔丽娟	0.00014	184.693
101	何富豪	0.00014	184.693
102	何沛兰	0.00014	184.693
103	何洁玲	0.00014	184.693
104	何元标	0.00014	184.693
105	何婉媚	0.00014	184.693
106	何锡轩	0.00014	184.693
107	孔锦芳	0.00014	184.693
108	何家卫	0.00014	184.693
109	何跻	0.00014	184.693
110	何现祥	0.00014	184.693
111	何丽英	0.00014	184.693
112	何嘉威	0.00014	184.693
113	何燕文	0.00014	184.693
114	何彩娣	0.00014	184.693
115	何美婷	0.00014	184.693
116	何周李	0.00014	184.693
117	史燕媚	0.00014	184.693
118	何焯威	0.00014	184.693
119	黄婉珍	0.00014	184.693
120	何卓鹏	0.00014	184.693
121	何晓雯	0.00014	184.693
122	何志祥	0.00014	184.693
123	赖弟容	0.00014	184.693
124	何艺明	0.00014	184.693
125	何淦标	0.00014	184.693
126	陈骈嫦	0.00014	184.693
127	何志荣	0.00014	184.693
128	何志勇	0.00014	184.693
129	何晚朱	0.00014	184.693
130	赖顺女	0.00014	184.693
131	梁自容	0.00014	184.693
132	何心女	0.00014	184.693
133	曹健宗	0.00014	184.693
134	何丽贞	0.00014	184.693
135	曹志伟	0.00014	184.693
136	曹畅华	0.00014	184.693
137	何连科	0.00014	184.693
138	陶肖娟	0.00014	184.693
139	何颖诗	0.00014	184.693
140	何惠铭	0.00014	184.693
141	何连活	0.00014	184.693
142	祝玉玲	0.00014	184.693
143	何广伟	0.00014	184.693
144	何婉君	0.00014	184.693
145	何婉珊	0.00014	184.693
146	何见康	0.00014	184.693
147	袁见容	0.00014	184.693
148	何锦涛	0.00014	184.693
149	何楚涛	0.00014	184.693
150	何亮涛	0.00014	184.693
151	何晃涛	0.00014	184.693
152	莫妙群	0.00014	184.693
153	何俊东	0.00014	184.693
154	何欣瑜	0.00014	184.693
155	何焯强	0.00014	184.693
156	李丽华	0.00014	184.693
157	何杰铭	0.00014	184.693
158	何婉	0.00014	184.693
159	何剑钊	0.00014	184.693
160	李润娥	0.00014	184.693
161	何伯恩	0.00014	184.693
162	何钦辉	0.00014	184.693
163	龙锦肖	0.00014	184.693
164	何俊山	0.00014	184.693
165	何俊敏	0.00014	184.693
166	何照伟	0.00014	184.693
167	陈周敬	0.00014	184.693
168	何振宇	0.00014	184.693
169	何晓君	0.00014	184.693
170	何细坚	0.00014	184.693
171	何蔼林	0.00014	184.693
172	何琪锋	0.00014	184.693
173	萧笑维	0.00014	184.693
174	何紫君	0.00014	184.693
175	何紫韵	0.00014	184.693

176	何紫瑶	0.00014	184.693
177	何梓洋	0.00014	184.693
178	何鑫毅	0.00014	184.693
179	莫柳仪	0.00014	184.693
180	何倩莹	0.00014	184.693
181	何倩汶	0.00014	184.693
182	何德毅	0.00014	184.693
183	莫婉青	0.00014	184.693
184	何浚朗	0.00014	184.693
185	何楚其	0.00014	184.693
186	莫婉霞	0.00014	184.693
187	何咏兒	0.00014	184.693
188	何嘉宝	0.00014	184.693
189	何嘉洛	0.00014	184.693
190	何协斌	0.00014	184.693
191	孔玉燕	0.00014	184.693
192	何嘉俊	0.00014	184.693
193	何炽坚	0.00014	184.693
194	莫壁珍	0.00014	184.693
195	何美琪	0.00014	184.693
196	何少轩	0.00014	184.693
197	林敏玲	0.00014	184.693
198	何钰屏	0.00014	184.693
199	何敏施	0.00014	184.693
200	何文迪	0.00014	184.693
201	何锦良	0.00014	184.693
202	李叶青	0.00014	184.693
203	何家健	0.00014	184.693
204	何泳康	0.00014	184.693
205	祝海威	0.00014	184.693
206	祝子扬	0.00014	184.693
207	袁凤娇	0.00014	184.693
208	何少林	0.00014	184.693
209	莫艳锦	0.00014	184.693
210	何雅欣	0.00014	184.693
211	祝少玲	0.00014	184.693
212	何伟文	0.00014	184.693
213	何柱文	0.00014	184.693
214	林美娟	0.00014	184.693
215	雷爱章	0.00014	184.693
216	萧任娣	0.00014	184.693
217	卢来兴	0.00014	184.693
218	何志来	0.00014	184.693
219	湛泽怀	0.00014	184.693
220	莫倩娥	0.00014	184.693
221	莫大妮	0.00014	184.693
222	何昶驹	0.00014	184.693
223	何细女	0.00014	184.693
224	何元德	0.00014	184.693
225	何周明	0.00014	184.693
226	何伟达	0.00014	184.693
227	李叠容	0.00014	184.693
228	何伟煊	0.00014	184.693
229	麦旺财	0.00014	184.693
230	何锡裕	0.00014	184.693
231	莫满群	0.00014	184.693
232	何灼其	0.00014	184.693
233	袁礼清	0.00014	184.693
234	何派泉(全)	0.00014	184.693
235	何锦太	0.00014	184.693
236	何广毅	0.00014	184.693
237	何玉筠	0.00014	184.693
238	何细英	0.00014	184.693
239	何美婵	0.00014	184.693
240	莫有多	0.00014	184.693
241	何锦耀	0.00014	184.693
242	袁洁明	0.00014	184.693

243	何健乐	0.00014	184.693
244	何永茵	0.00014	184.693
245	何健华	0.00014	184.693
246	周三妹	0.00014	184.693
247	余生金	0.00014	184.693
248	何汉尧	0.00014	184.693
249	何汉沃	0.00014	184.693
250	罗瑞贞	0.00014	184.693
251	何剑明	0.00014	184.693
252	何剑全	0.00014	184.693
253	何汉溪	0.00014	184.693
254	何志谦	0.00014	184.693
255	何志立	0.00014	184.693
256	黄美好	0.00014	184.693
257	祝锦坤	0.00014	184.693
258	祝灼联	0.00014	184.693
259	祝志坤	0.00014	184.693
260	麦灼好	0.00014	184.693
261	祝添裕	0.00014	184.693
262	祝春艳	0.00014	184.693
263	陶款妹	0.00014	184.693
264	何佩茵	0.00014	184.693
265	何佩珊	0.00014	184.693
266	许惠玲	0.00014	184.693
267	何佩贤	0.00014	184.693
268	何兴华	0.00014	184.693
269	何卫钟	0.00014	184.693
270	杨家眉	0.00014	184.693
271	何勇健	0.00014	184.693
272	何君健	0.00014	184.693
273	何灼培	0.00014	184.693
274	袁瑞群	0.00014	184.693
275	何伟联	0.00014	184.693
276	何嘉丽	0.00014	184.693
277	何满成	0.00014	184.693
278	曾凤明	0.00014	184.693
279	何志亮	0.00014	184.693
280	何志辉	0.00014	184.693
281	何婉兰	0.00014	184.693
282	何少春	0.00014	184.693
283	何敬娣	0.00014	184.693
284	何玉芬	0.00014	184.693
285	何启炽	0.00014	184.693
286	黎见平	0.00014	184.693
287	何文铤	0.00014	184.693
288	何文玉	0.00014	184.693
289	何文锋	0.00014	184.693
290	何元威	0.00014	184.693
291	何玉贞	0.00014	184.693
292	何桂新	0.00014	184.693
293	何桂凤	0.00014	184.693
294	何元兴	0.00014	184.693
295	祝少莲	0.00014	184.693
296	何柱权	0.00014	184.693
297	祝罗满	0.00014	184.693
298	何学贤	0.00014	184.693
299	何学筠	0.00014	184.693
300	曾丽荷	0.00014	184.693
301	何燕培	0.00014	184.693
302	李凤群	0.00014	184.693
303	何展鹏	0.00014	184.693
304	何旺添	0.00014	184.693
305	祝肖颜	0.00014	184.693
306	何兆派	0.00014	184.693
307	谢有群	0.00014	184.693
308	何兆锋	0.00014	184.693
309	杜燕银	0.00014	184.693

310	何永江	0.00014	184.693
311	何少敏	0.00014	184.693
312	麦有勤	0.00014	184.693
313	祝敬毫	0.00014	184.693
314	何楚威	0.00014	184.693
315	何锐均	0.00014	184.693
316	黎美好	0.00014	184.693
317	何锡毫	0.00014	184.693
318	周莲英	0.00014	184.693
319	何博深	0.00014	184.693
320	祝永强	0.00014	184.693
321	祝永其	0.00014	184.693
322	何爱贞	0.00014	184.693
323	祝业齐	0.00014	184.693
324	赖肖兴	0.00014	184.693
325	何楚坚	0.00014	184.693
326	王燕芬	0.00014	184.693
327	何款弟	0.00014	184.693
328	罗宇昂	0.00014	184.693
329	何俊琰	0.00014	184.693
330	何韵诗	0.00014	184.693
331	赖洪日	0.00014	184.693
332	袁少英	0.00014	184.693
333	赖傅东	0.00014	184.693
334	赖丽娜	0.00014	184.693
335	赖丽婷	0.00014	184.693
336	胡兴来	0.00014	184.693
337	赖洪棉	0.00014	184.693
338	梁羨逢	0.00014	184.693
339	赖傅焜	0.00014	184.693
340	赖傅昌	0.00014	184.693
341	周丽芬	0.00014	184.693
342	何婉霞	0.00014	184.693
343	何迎森	0.00014	184.693
344	赖燕容	0.00014	184.693
345	何家荣	0.00014	184.693
346	何泳珊	0.00014	184.693
347	萧苏女	0.00014	184.693
348	何冠文	0.00014	184.693
349	何淑怡	0.00014	184.693
350	陶绮环	0.00014	184.693
351	何永康	0.00014	184.693
352	何燕飞	0.00014	184.693
353	何灿荣	0.00014	184.693
354	何晓英	0.00014	184.693
355	何少秋	0.00014	184.693
356	何少锋	0.00014	184.693
357	刘玉梅	0.00014	184.693
358	何镜宝	0.00014	184.693
359	何佩玲	0.00014	184.693
360	祝淑英	0.00014	184.693
361	何仲杰	0.00014	184.693
362	何景森	0.00014	184.693
363	杜映莲	0.00014	184.693
364	何美婷	0.00014	184.693
365	何朗升	0.00014	184.693
366	何福洪	0.00014	184.693
367	孔顺明	0.00014	184.693
368	何家欣	0.00014	184.693
369	何家伟	0.00014	184.693
370	何业钟	0.00014	184.693
371	李穗环	0.00014	184.693
372	何楚谦	0.00014	184.693
373	何梓彤	0.00014	184.693
374	何锡亮	0.00014	184.693
375	何海锋	0.00014	184.693
376	何斯慧	0.00014	184.693

377	何永洪	0.00014	184.693
378	莫艳荷	0.00014	184.693
379	何嘉城	0.00014	184.693
380	何锦辉	0.00014	184.693
381	黄福田	0.00014	184.693
382	何飞鸿	0.00014	184.693
383	何飞达	0.00014	184.693
384	何海锋	0.00014	184.693
385	张惠群	0.00014	184.693
386	何焱辉	0.00014	184.693
387	何剑锋	0.00014	184.693
388	李少芳	0.00014	184.693
389	何颖熙	0.00014	184.693
390	何伟滔	0.00014	184.693
391	陈少君	0.00014	184.693
392	何锡熙	0.00014	184.693
393	何耀鸿	0.00014	184.693
394	黎桂贞	0.00014	184.693
395	何巧韵	0.00014	184.693
396	赖楚锋	0.00014	184.693
397	萧健贞	0.00014	184.693
398	赖颖诗	0.00014	184.693
399	赖迎春	0.00014	184.693
400	何锦成	0.00014	184.693
401	萧惠贞	0.00014	184.693
402	何家轩	0.00014	184.693
403	祝志豪	0.00014	184.693
404	陈沛琼	0.00014	184.693
405	祝晓琳	0.00014	184.693
406	何景云	0.00014	184.693
407	蔡金宜	0.00014	184.693
408	赖洪青	0.00014	184.693
409	何肖年	0.00014	184.693
410	赖韵俭	0.00014	184.693
411	赖傅强	0.00014	184.693
412	赖福成	0.00014	184.693
413	何佑根	0.00014	184.693
414	莫顺兴	0.00014	184.693
415	周保弟	0.00014	184.693
416	何拈芳	0.00014	184.693
417	何琼中(钟)	0.00014	184.693
418	霍王焕	0.00014	184.693
419	何锡垣	0.00014	184.693
420	黎住群	0.00014	184.693
421	何国华	0.00014	184.693
422	何锐权	0.00014	184.693
423	袁有田	0.00014	184.693
424	何焯森	0.00014	184.693
425	赖诗吉	0.00014	184.693
426	何巨昌	0.00014	184.693
427	莫少琼	0.00014	184.693
428	何惠良	0.00014	184.693
429	何少坤	0.00014	184.693
430	何少洪	0.00014	184.693
431	莫群现(艳)	0.00014	184.693
432	姚锐辉	0.00014	184.693
433	祝锦宜	0.00014	184.693
434	姚朗标	0.00014	184.693
435	姚磅棉	0.00014	184.693
436	孔柳媚	0.00014	184.693
437	姚博文	0.00014	184.693
438	姚芷曼	0.00014	184.693
439	姚浩钦	0.00014	184.693
440	莫敬欢	0.00014	184.693
441	姚伟文	0.00014	184.693
442	姚捷文	0.00014	184.693
443	莫映红	0.00014	184.693

444	姚子深	0.00014	184.693
445	袁美兴	0.00014	184.693
446	姚文宪	0.00014	184.693
447	姚文斌	0.00014	184.693
448	姚翠文	0.00014	184.693
449	姚锐财	0.00014	184.693
450	史少容	0.00014	184.693
451	姚建东	0.00014	184.693
452	姚力康	0.00014	184.693
453	姚建楚	0.00014	184.693
454	冯瑞莲	0.00014	184.693
455	钟广威	0.00014	184.693
456	钟广志	0.00014	184.693
457	钟广耀	0.00014	184.693
458	姚泳春	0.00014	184.693
459	姚飞舞	0.00014	184.693
460	姚飞凡	0.00014	184.693
461	姚艺生	0.00014	184.693
462	李玉明	0.00014	184.693
463	姚超锋	0.00014	184.693
464	姚绮妮	0.00014	184.693
465	姚少芳	0.00014	184.693
466	姚剑林	0.00014	184.693
467	姚剑荣	0.00014	184.693
468	萧景洪	0.00014	184.693
469	姚煦成	0.00014	184.693
470	祝罗定	0.00014	184.693
471	梁文欢	0.00014	184.693
472	姚伟源	0.00014	184.693
473	陈瑞芝	0.00014	184.693
474	姚镜全	0.00014	184.693
475	罗卫芬	0.00014	184.693
476	姚穗林	0.00014	184.693
477	姚泳田	0.00014	184.693
478	姚礼科	0.00014	184.693
479	何妙佳	0.00014	184.693
480	姚嘉钊	0.00014	184.693
481	姚嘉艳	0.00014	184.693
482	姚礼祥	0.00014	184.693
483	何树英	0.00014	184.693
484	姚景熙	0.00014	184.693
485	姚景新	0.00014	184.693
486	孔裕金	0.00014	184.693
487	姚楚威	0.00014	184.693
488	姚丽娴	0.00014	184.693
489	姚丽梅	0.00014	184.693
490	姚永滔	0.00014	184.693
491	陈丽芳	0.00014	184.693
492	姚思静	0.00014	184.693
493	姚志豪	0.00014	184.693
494	姚懵芬	0.00014	184.693
495	姚锐桂	0.00014	184.693
496	姚宇溪	0.00014	184.693
497	姚敏雪	0.00014	184.693
498	姚敏超	0.00014	184.693
499	姚耀松	0.00014	184.693
500	李燕玲	0.00014	184.693
501	姚创业	0.00014	184.693
502	姚沛文	0.00014	184.693
503	姚柏松	0.00014	184.693
504	陈少心	0.00014	184.693
505	姚创辉	0.00014	184.693
506	姚暖堂	0.00014	184.693
507	姚暖弟	0.00014	184.693
508	姚暖婷	0.00014	184.693
509	姚记成	0.00014	184.693
510	姚茂松	0.00014	184.693

511	何少泳	0.00014	184.693
512	姚创成	0.00014	184.693
513	姚雪莲	0.00014	184.693
514	姚雪仪	0.00014	184.693
515	祝志财	0.00014	184.693
516	姚领喜	0.00014	184.693
517	祝学贞	0.00014	184.693
518	姚仲彪	0.00014	184.693
519	涂黄好	0.00014	184.693
520	姚铃鑫	0.00014	184.693
521	姚政鑫	0.00014	184.693
522	姚稳枝	0.00014	184.693
523	莫肖华	0.00014	184.693
524	姚淑宜	0.00014	184.693
525	姚柱良	0.00014	184.693
526	姚奋阳	0.00014	184.693
527	钟妙玲	0.00014	184.693
528	姚敏宜	0.00014	184.693
529	姚钰坚	0.00014	184.693
530	姚亦强	0.00014	184.693
531	雷运娣	0.00014	184.693
532	姚嘉信	0.00014	184.693
533	姚嘉敏	0.00014	184.693
534	姚锡标	0.00014	184.693
535	李福旺	0.00014	184.693
536	姚巧心	0.00014	184.693
537	姚显全	0.00014	184.693
538	曾焕兴	0.00014	184.693
539	姚翠娟	0.00014	184.693
540	姚剑亮	0.00014	184.693
541	姚淦全	0.00014	184.693
542	姚彩兰	0.00014	184.693
543	梁淑勤	0.00014	184.693
544	梁家瑜	0.00014	184.693
545	梁石火	0.00014	184.693
546	姚汝豪	0.00014	184.693
547	曾畅莲	0.00014	184.693
548	姚爱妮	0.00014	184.693
549	姚永佳	0.00014	184.693
550	祝罗棠	0.00014	184.693
551	姚伟江	0.00014	184.693
552	姚志江	0.00014	184.693
553	姚礼安	0.00014	184.693
554	姚楷池	0.00014	184.693
555	曾款联	0.00014	184.693
556	姚煜照	0.00014	184.693
557	姚永芬	0.00014	184.693
558	黄群娣	0.00014	184.693
559	姚柏枢	0.00014	184.693
560	姚柏成	0.00014	184.693
561	姚月明	0.00014	184.693
562	钟树容	0.00014	184.693
563	黄木娥	0.00014	184.693
564	钟锦良	0.00014	184.693
565	钟文静	0.00014	184.693
566	何建强	0.00014	184.693
567	钟柳霞	0.00014	184.693
568	何艳芬	0.00014	184.693
569	姚伟坚	0.00014	184.693
570	莫美连	0.00014	184.693
571	姚家栋	0.00014	184.693
572	姚沛珊	0.00014	184.693
573	祝中	0.00014	184.693
574	莫颖春	0.00014	184.693
575	祝栩力	0.00014	184.693
576	姚校恒	0.00014	184.693
577	莫爱英	0.00014	184.693

578	姚志华	0.00014	184.693
579	姚建钦	0.00014	184.693
580	雷丽云	0.00014	184.693
581	姚律文	0.00014	184.693
582	姚韵静	0.00014	184.693
583	姚照洪	0.00014	184.693
584	姚剑初	0.00014	184.693
585	黄丽珍	0.00014	184.693
586	姚宇翔	0.00014	184.693
587	姚晓彤	0.00014	184.693
588	梁阮群	0.00014	184.693
589	姚广泰	0.00014	184.693
590	姚伟华	0.00014	184.693
591	郭映章	0.00014	184.693
592	李汝欢	0.00014	184.693
593	姚树胜	0.00014	184.693
594	钟树均	0.00014	184.693
595	莫艮女	0.00014	184.693
596	陈燕琼	0.00014	184.693
597	姚启志	0.00014	184.693
598	卫容	0.00014	184.693
599	吴映眉	0.00014	184.693
600	何彩	0.00014	184.693
601	姚炽光	0.00014	184.693
602	张慕贞	0.00014	184.693
603	姚结南	0.00014	184.693
604	杜辽	0.00014	184.693
605	祝暨恩	0.00014	184.693
606	莫妹	0.00014	184.693
607	姚炳坤	0.00014	184.693
608	莫合银	0.00014	184.693
609	姚柏亮	0.00014	184.693
610	姚柱威	0.00014	184.693
611	姚巨豪	0.00014	184.693
612	姚贺增	0.00014	184.693
613	祝柳金	0.00014	184.693
614	姚景松	0.00014	184.693
615	祝见平	0.00014	184.693
616	姚泽民	0.00014	184.693
617	姚东民	0.00014	184.693
618	姚艳民	0.00014	184.693
619	姚启邦	0.00014	184.693
620	闻柳娟	0.00014	184.693
621	姚得健	0.00014	184.693
622	姚颖湘	0.00014	184.693
623	祝位全	0.00014	184.693
624	何丽章	0.00014	184.693
625	祝英鹏	0.00014	184.693
626	祝英杰	0.00014	184.693
627	祝寿全	0.00014	184.693
628	李款玲	0.00014	184.693
629	祝振伟	0.00014	184.693
630	祝丽霞	0.00014	184.693
631	姚海权	0.00014	184.693
632	李少勤	0.00014	184.693
633	姚楚鹏	0.00014	184.693
634	姚楚成	0.00014	184.693
635	姚楚君	0.00014	184.693
636	姚莫栋	0.00014	184.693
637	陶柳冰	0.00014	184.693
638	姚炯钦	0.00014	184.693
639	姚炯通	0.00014	184.693
640	姚佳莉	0.00014	184.693
641	袁大心	0.00014	184.693
642	祝孙威	0.00014	184.693
643	祝淑宁	0.00014	184.693
644	祝伦棠	0.00014	184.693

645	祝伦沛	0.00014	184.693
646	祝运娣	0.00014	184.693
647	祝永雄	0.00014	184.693
648	姚丽杭	0.00014	184.693
649	祝家杰	0.00014	184.693
650	祝凤丝	0.00014	184.693
651	祝凤连	0.00014	184.693
652	莫艳芬	0.00014	184.693
653	姚炳辉	0.00014	184.693
654	湛柳杭	0.00014	184.693
655	姚锦培	0.00014	184.693
656	杜福钻	0.00014	184.693
657	祝永锦	0.00014	184.693
658	祝伟明	0.00014	184.693
659	姚少妮	0.00014	184.693
660	祝敬枝	0.00014	184.693
661	姚莫良	0.00014	184.693
662	何惠贞	0.00014	184.693
663	姚何柏	0.00014	184.693
664	姚燕明	0.00014	184.693
665	姚燕思	0.00014	184.693
666	黄洁贞	0.00014	184.693
667	姚朗健	0.00014	184.693
668	姚家烙	0.00014	184.693
669	祝伟杨	0.00014	184.693
670	莫桂珍	0.00014	184.693
671	祝智慧	0.00014	184.693
672	祝少兴	0.00014	184.693
673	姚月媚	0.00014	184.693
674	祝艺超	0.00014	184.693
675	祝艺坚	0.00014	184.693
676	祝燕娟	0.00014	184.693
677	祝欣仪	0.00014	184.693
678	潘小丹	0.00014	184.693
679	姚广球	0.00014	184.693
680	李柳眉	0.00014	184.693
681	姚业辉	0.00014	184.693
682	姚韵诗	0.00014	184.693
683	姚国球	0.00014	184.693
684	萧凤兴	0.00014	184.693
685	姚业锋	0.00014	184.693
686	姚占锋	0.00014	184.693
687	姚业斌	0.00014	184.693
688	姚文高	0.00014	184.693
689	何惠琼	0.00014	184.693
690	何锡波	0.00014	184.693
691	邹凤群	0.00014	184.693
692	何文锋	0.00014	184.693
693	何文静	0.00014	184.693
694	何锡珠	0.00014	184.693
695	祝少欢	0.00014	184.693
696	何宝荣	0.00014	184.693
697	何楚荣	0.00014	184.693
698	何楚瑶	0.00014	184.693
699	陈柳青	0.00014	184.693
700	祝灿文	0.00014	184.693
701	胡肖芳	0.00014	184.693
702	祝耀坤	0.00014	184.693
703	姚润年	0.00014	184.693
704	祝广艺	0.00014	184.693
705	祝艳音	0.00014	184.693
706	祝镜成	0.00014	184.693
707	李远芬	0.00014	184.693
708	祝雨秋	0.00014	184.693
709	祝锦柳	0.00014	184.693
710	赖灼祥	0.00014	184.693
711	何福艮	0.00014	184.693

712	赖焯辉	0.00014	184.693
713	赖彩兰	0.00014	184.693
714	赖灼初	0.00014	184.693
715	莫惠兴	0.00014	184.693
716	赖佐享	0.00014	184.693
717	赖丽青	0.00014	184.693
718	赖丽意	0.00014	184.693
719	姚业坤	0.00014	184.693
720	祝三妹	0.00014	184.693
721	姚润开	0.00014	184.693
722	姚款才	0.00014	184.693
723	姚燕才	0.00014	184.693
724	姚惠仪	0.00014	184.693
725	姚美婷	0.00014	184.693
726	祝少成	0.00014	184.693
727	钟焕金	0.00014	184.693
728	祝晃全	0.00014	184.693
729	何佩娟	0.00014	184.693
730	祝子炜	0.00014	184.693
731	祝静雯	0.00014	184.693
732	祝晃湖	0.00014	184.693
733	姚惠珍	0.00014	184.693
734	祝锡联	0.00014	184.693
735	祝锡邦	0.00014	184.693
736	黎淦芬	0.00014	184.693
737	萧顺齐	0.00014	184.693
738	黎俊贤	0.00014	184.693
739	黎国贤	0.00014	184.693
740	何燕杭	0.00014	184.693
741	黎学明	0.00014	184.693
742	黎凤英	0.00014	184.693
743	史少琼	0.00014	184.693
744	姚淦洪	0.00014	184.693
745	姚暖君	0.00014	184.693
746	姚桂森	0.00014	184.693
747	周现红	0.00014	184.693
748	姚晃渠	0.00014	184.693
749	陈转欢	0.00014	184.693
750	姚俊羽	0.00014	184.693
751	姚燕梦	0.00014	184.693
752	姚晃春	0.00014	184.693
753	莫柳杭	0.00014	184.693
754	姚远婷	0.00014	184.693
755	姚莉莎	0.00014	184.693
756	姚绍良	0.00014	184.693
757	何祖荣	0.00014	184.693
758	何朗荣	0.00014	184.693
759	张淦贤	0.00014	184.693
760	何淑怡	0.00014	184.693
761	何淑华	0.00014	184.693
762	何冬月	0.00014	184.693
763	何纪君	0.00014	184.693
764	陈焕霞	0.00014	184.693
765	何伟民	0.00014	184.693
766	何千仟	0.00014	184.693
767	祝志成	0.00014	184.693
768	史庆章	0.00014	184.693
769	祝兆亮	0.00014	184.693
770	祝允玲	0.00014	184.693
771	祝月玲	0.00014	184.693
772	祝沛怡	0.00014	184.693
773	陶燕齐	0.00014	184.693
774	何梓轩	0.00014	184.693
775	莫秩英	0.00014	184.693
776	祝俊达	0.00014	184.693
777	姚晃海	0.00014	184.693
778	莫焕霞	0.00014	184.693

779	姚俊轩	0.00014	184.693
780	姚芷艾	0.00014	184.693
781	姚晃勇	0.00014	184.693
782	莫庆娟	0.00014	184.693
783	姚乐丹	0.00014	184.693
784	祝广豪	0.00014	184.693
785	莫笑章	0.00014	184.693
786	祝俊伟	0.00014	184.693
787	姚庆坤	0.00014	184.693
788	祝建锋	0.00014	184.693
789	陈惠芬	0.00014	184.693
790	祝睿羲	0.00014	184.693
791	祝晓弟	0.00014	184.693
792	杨丽丝	0.00014	184.693
793	姚嘉誉	0.00014	184.693
794	姚炯坤	0.00014	184.693
795	姚铸昌	0.00014	184.693
796	姚焕昌	0.00014	184.693
797	祝润元	0.00014	184.693
798	姚树田	0.00014	184.693
799	莫加和	0.00014	184.693
800	祝满堂	0.00014	184.693
801	吴旻女	0.00014	184.693
802	何和女	0.00014	184.693
803	洪福	0.00014	184.693
804	祝荏田	0.00014	184.693
805	祝伦祥	0.00014	184.693
806	祝伦深	0.00014	184.693
807	闻女	0.00014	184.693
808	姚济高	0.00014	184.693
809	姚恭伟	0.00014	184.693
810	袁华	0.00014	184.693
811	何文超	0.00014	184.693
812	赖进潮	0.00014	184.693
813	袁款宜	0.00014	184.693
814	袁芳	0.00014	184.693
815	姚稿平	0.00014	184.693
816	何锡全	0.00014	184.693
817	何立荣	0.00014	184.693
818	祝广煊	0.00014	184.693
819	姚柱明	0.00014	184.693
820	祝卫贞	0.00014	184.693
821	姚领	0.00014	184.693
822	闻锐坚	0.00014	184.693
823	闻沛棠	0.00014	184.693
824	闻焕青	0.00014	184.693
825	闻焕琼	0.00014	184.693
826	赖咸乐	0.00014	184.693
827	何彩霞	0.00014	184.693
828	赖志辉	0.00014	184.693
829	曾凤金	0.00014	184.693
830	赖艳君	0.00014	184.693
831	赖允强	0.00014	184.693
832	莫巧珍	0.00014	184.693
833	周自联	0.00014	184.693
834	周炳洪	0.00014	184.693
835	黄秀英	0.00014	184.693
836	周俊杉	0.00014	184.693
837	周美伶	0.00014	184.693
838	周国庆	0.00014	184.693
839	何艳芬	0.00014	184.693
840	周景安	0.00014	184.693
841	周庆祥	0.00014	184.693
842	何仲年	0.00014	184.693
843	周创权	0.00014	184.693
844	周创新	0.00014	184.693
845	周嘉美	0.00014	184.693

846	周嘉丽	0.00014	184.693
847	周庆球	0.00014	184.693
848	莫楚桥	0.00014	184.693
849	周永业	0.00014	184.693
850	周家韵	0.00014	184.693
851	周景亮	0.00014	184.693
852	何艳欢	0.00014	184.693
853	周煜成	0.00014	184.693
854	周小菲	0.00014	184.693
855	周翠英	0.00014	184.693
856	周迪平	0.00014	184.693
857	祝锦贤	0.00014	184.693
858	周俊杰	0.00014	184.693
859	周俊华	0.00014	184.693
860	史小娟	0.00014	184.693
861	周思远	0.00014	184.693
862	周思颖	0.00014	184.693
863	周思铭	0.00014	184.693
864	胡永同	0.00014	184.693
865	胡少娥	0.00014	184.693
866	黎少仪	0.00014	184.693
867	胡子轩	0.00014	184.693
868	胡丽音	0.00014	184.693
869	赖俏桃	0.00014	184.693
870	周伟强	0.00014	184.693
871	周就娣	0.00014	184.693
872	周楚文	0.00014	184.693
873	周润荷	0.00014	184.693
874	胡少红	0.00014	184.693
875	陈晓泳	0.00014	184.693
876	陈梓林	0.00014	184.693
877	胡淦亮	0.00014	184.693
878	杜敏儿	0.00014	184.693
879	胡奋立	0.00014	184.693
880	赖海成	0.00014	184.693
881	陈笑娟	0.00014	184.693
882	赖星达	0.00014	184.693
883	赖映娴	0.00014	184.693
884	赖蒨婷	0.00014	184.693
885	赖雪丹	0.00014	184.693
886	赖建成	0.00014	184.693
887	陶住女	0.00014	184.693
888	赖明亮	0.00014	184.693
889	赖明丽	0.00014	184.693
890	胡柏福	0.00014	184.693
891	李柳平	0.00014	184.693
892	胡建辉	0.00014	184.693
893	胡建威	0.00014	184.693
894	周柏全	0.00014	184.693
895	莫瑞金	0.00014	184.693
896	周伟健	0.00014	184.693
897	周颖诗	0.00014	184.693
898	周颖欣	0.00014	184.693
899	周柏坚	0.00014	184.693
900	何燕杭	0.00014	184.693
901	周浩秋	0.00014	184.693
902	周健秋	0.00014	184.693
903	周柏洪	0.00014	184.693
904	李肖勤	0.00014	184.693
905	周敏娟	0.00014	184.693
906	周敏华	0.00014	184.693
907	周婉华	0.00014	184.693
908	周贵彩	0.00014	184.693
909	周贵梨	0.00014	184.693
910	周敏玲	0.00014	184.693
911	周汉祥	0.00014	184.693
912	周少芳	0.00014	184.693

913	周楚红	0.00014	184.693
914	周楚慧	0.00014	184.693
915	胡翠兴	0.00014	184.693
916	赖燕莉	0.00014	184.693
917	赖伟超	0.00014	184.693
918	陈柳银	0.00014	184.693
919	赖焯洪	0.00014	184.693
920	赖展洪	0.00014	184.693
921	胡权真	0.00014	184.693
922	胡惠湘	0.00014	184.693
923	胡慧娇	0.00014	184.693
924	胡权钦	0.00014	184.693
925	何树平	0.00014	184.693
926	胡国新	0.00014	184.693
927	胡沛霞	0.00014	184.693
928	胡沛清	0.00014	184.693
929	周应其	0.00014	184.693
930	周焯鹏	0.00014	184.693
931	何丽冰	0.00014	184.693
932	周沛雯	0.00014	184.693
933	周应科	0.00014	184.693
934	李荫萍	0.00014	184.693
935	周学潘	0.00014	184.693
936	周丽娴	0.00014	184.693
937	周丽娜	0.00014	184.693
938	黄月桃	0.00014	184.693
939	周日建	0.00014	184.693
940	周玉枝	0.00014	184.693
941	周广礼	0.00014	184.693
942	周锡坤	0.00014	184.693
943	胡少逢	0.00014	184.693
944	周婷婷	0.00014	184.693
945	周结宜	0.00014	184.693
946	周静尧	0.00014	184.693
947	周景源	0.00014	184.693
948	胡柏芬	0.00014	184.693
949	周艳芳	0.00014	184.693
950	胡建楚	0.00014	184.693
951	胡建凡	0.00014	184.693
952	胡嘉华	0.00014	184.693
953	周旺连	0.00014	184.693
954	周湛强	0.00014	184.693
955	莫肖梅	0.00014	184.693
956	周锦沛	0.00014	184.693
957	周润菲	0.00014	184.693
958	周灼华	0.00014	184.693
959	何映杭	0.00014	184.693
960	周海兴	0.00014	184.693
961	周海东	0.00014	184.693
962	周锡波	0.00014	184.693
963	何少容	0.00014	184.693
964	周文达	0.00014	184.693
965	周玉兰	0.00014	184.693
966	周锡豪	0.00014	184.693
967	周宝华	0.00014	184.693
968	周子和	0.00014	184.693
969	杨二勇	0.00014	184.693
970	周锡培	0.00014	184.693
971	袁润心	0.00014	184.693
972	周学文	0.00014	184.693
973	周学城	0.00014	184.693
974	周炜城	0.00014	184.693
975	梁晓眉	0.00014	184.693
976	周剑勋	0.00014	184.693
977	周焕枝	0.00014	184.693
978	周焕琴	0.00014	184.693
979	周焕齐	0.00014	184.693

980	赖玉勤	0.00014	184.693
981	周宇琛	0.00014	184.693
982	周泳仪	0.00014	184.693
983	闻汉枝	0.00014	184.693
984	刘顺杭	0.00014	184.693
985	闻志毅	0.00014	184.693
986	闻泳欣	0.00014	184.693
987	闻汉平	0.00014	184.693
988	袁爱茹	0.00014	184.693
989	闻初艺	0.00014	184.693
990	闻娜慧	0.00014	184.693
991	周燕芳	0.00014	184.693
992	周凤贞	0.00014	184.693
993	周凤爱	0.00014	184.693
994	周爱红	0.00014	184.693
995	周爱芬	0.00014	184.693
996	周顺联	0.00014	184.693
997	张家铭	0.00014	184.693
998	张家欣	0.00014	184.693
999	萧妙南	0.00014	184.693
1000	胡文惠	0.00014	184.693
1001	闻汉安	0.00014	184.693
1002	黄齐心	0.00014	184.693
1003	闻智力	0.00014	184.693
1004	闻伟力	0.00014	184.693
1005	赖满成	0.00014	184.693
1006	史艳军	0.00014	184.693
1007	赖晓慧	0.00014	184.693
1008	赖晓悦	0.00014	184.693
1009	周款娥	0.00014	184.693
1010	莫宇兰	0.00014	184.693
1011	莫韵红	0.00014	184.693
1012	周伟洪	0.00014	184.693
1013	陈笑芬	0.00014	184.693
1014	周子项	0.00014	184.693
1015	周子榆	0.00014	184.693
1016	周俊创	0.00014	184.693
1017	祝玉好	0.00014	184.693
1018	周旭昌	0.00014	184.693
1019	周旭明	0.00014	184.693
1020	赖志根	0.00014	184.693
1021	袁转群	0.00014	184.693
1022	赖嘉颖	0.00014	184.693
1023	赖颖珊	0.00014	184.693
1024	赖晓晴	0.00014	184.693
1025	赖进成	0.00014	184.693
1026	莫见平	0.00014	184.693
1027	赖绍谦	0.00014	184.693
1028	周楚信	0.00014	184.693
1029	梁苏妹	0.00014	184.693
1030	周家琪	0.00014	184.693
1031	周俊驱	0.00014	184.693
1032	杨谊珍	0.00014	184.693
1033	赖楚敏	0.00014	184.693
1034	闻莫松	0.00014	184.693
1035	莫丽容	0.00014	184.693
1036	何福连	0.00014	184.693
1037	周健僚	0.00014	184.693
1038	莫汝松	0.00014	184.693
1039	胡永波	0.00014	184.693
1040	胡太	0.00014	184.693
1041	莫佩琼	0.00014	184.693
1042	周炽昌	0.00014	184.693
1043	何大流	0.00014	184.693
1044	赖耀挺	0.00014	184.693
1045	黎雪芳	0.00014	184.693
1046	陈并	0.00014	184.693

1047	何德英	0.00014	184.693
1048	何广言	0.00014	184.693
1049	周炯林	0.00014	184.693
1050	袁福兴	0.00014	184.693
1051	曹旺弟	0.00014	184.693
1052	萧肖婵	0.00014	184.693
1053	胡甲美	0.00014	184.693
1054	周湛波	0.00014	184.693
1055	莫欢	0.00014	184.693
1056	赖校超	0.00014	184.693
1057	肖锦姬	0.00014	184.693
1058	赖耀林	0.00014	184.693
1059	赖父庵	0.00014	184.693
1060	周盛良	0.00014	184.693
1061	赖伟良	0.00014	184.693
1062	赖伟东	0.00014	184.693
1063	赖珍好	0.00014	184.693
1064	陈艺文	0.00014	184.693
1065	萧少英	0.00014	184.693
1066	陈嘉辉	0.00014	184.693
1067	陈梓轩	0.00014	184.693
1068	赖成枢	0.00014	184.693
1069	莫菜琼	0.00014	184.693
1070	赖炯立	0.00014	184.693
1071	闻礼坤	0.00014	184.693
1072	钟桂芳	0.00014	184.693
1073	闻锡勇	0.00014	184.693
1074	闻梁勇	0.00014	184.693
1075	闻礼昌	0.00014	184.693
1076	陶少勤	0.00014	184.693
1077	闻伟江	0.00014	184.693
1078	闻丽诗	0.00014	184.693
1079	陈伟贤	0.00014	184.693
1080	史艳嫦	0.00014	184.693
1081	陈智广	0.00014	184.693
1082	陈丽婉	0.00014	184.693
1083	周伟达	0.00014	184.693
1084	祝映杭	0.00014	184.693
1085	周振业	0.00014	184.693
1086	周振宇	0.00014	184.693
1087	周颖冬	0.00014	184.693
1088	周颖湘	0.00014	184.693
1089	周子韵	0.00014	184.693
1090	周伟胜	0.00014	184.693
1091	祝艳萍	0.00014	184.693
1092	周灼坤	0.00014	184.693
1093	周海坤	0.00014	184.693
1094	周敏诗	0.00014	184.693
1095	周结明	0.00014	184.693
1096	魏月映	0.00014	184.693
1097	陈燕华	0.00014	184.693
1098	周晃照	0.00014	184.693
1099	何莫金	0.00014	184.693
1100	周建康	0.00014	184.693
1101	周香儿	0.00014	184.693
1102	周冬霞	0.00014	184.693
1103	周晃焯	0.00014	184.693
1104	赖满群	0.00014	184.693
1105	周楚权	0.00014	184.693
1106	周利红	0.00014	184.693
1107	周晃柱	0.00014	184.693
1108	黄合章	0.00014	184.693
1109	周俊辉	0.00014	184.693
1110	周婉玲	0.00014	184.693
1111	何应钦	0.00014	184.693
1112	何灼军	0.00014	184.693
1113	张丽妹	0.00014	184.693

1114	张松森	0.00014	184.693
1115	祝燕儿	0.00014	184.693
1116	张永权	0.00014	184.693
1117	张敏英	0.00014	184.693
1118	张浩天	0.00014	184.693
1119	李碟平	0.00014	184.693
1120	张进鹏	0.00014	184.693
1121	张茜娜	0.00014	184.693
1122	谢裕华	0.00014	184.693
1123	闻淦泉	0.00014	184.693
1124	闻楚发	0.00014	184.693
1125	闻楚宜	0.00014	184.693
1126	闻演香	0.00014	184.693
1127	闻丽珍	0.00014	184.693
1128	何彩珠	0.00014	184.693
1129	闻庆泉	0.00014	184.693
1130	冼建英	0.00014	184.693
1131	闻灼繁	0.00014	184.693
1132	闻妙施	0.00014	184.693
1133	闻妙莎	0.00014	184.693
1134	周炯福	0.00014	184.693
1135	周镇房	0.00014	184.693
1136	周燕敏	0.00014	184.693
1137	李秀娇	0.00014	184.693
1138	周进东	0.00014	184.693
1139	赖旋军	0.00014	184.693
1140	赖伟峰	0.00014	184.693
1141	赖高峰	0.00014	184.693
1142	萧玉芬	0.00014	184.693
1143	何永培	0.00014	184.693
1144	何款平	0.00014	184.693
1145	何焰祥	0.00014	184.693
1146	李元春	0.00014	184.693
1147	何志强	0.00014	184.693
1148	何瑞茵	0.00014	184.693
1149	何志坚	0.00014	184.693
1150	赖进波	0.00014	184.693
1151	何美德	0.00014	184.693
1152	赖志军	0.00014	184.693
1153	何燕桃	0.00014	184.693
1154	周浩章	0.00014	184.693
1155	周浩强	0.00014	184.693
1156	陈绮勤	0.00014	184.693
1157	周沛文	0.00014	184.693
1158	周沛园	0.00014	184.693
1159	周沛婵	0.00014	184.693
1160	周嘉思	0.00014	184.693
1161	赖朱兜	0.00014	184.693
1162	张赞明	0.00014	184.693
1163	张伟景	0.00014	184.693
1164	张沛文	0.00014	184.693
1165	张静文	0.00014	184.693
1166	刘列梅	0.00014	184.693
1167	周炯权	0.00014	184.693
1168	周羨玲	0.00014	184.693
1169	黄可茵	0.00014	184.693
1170	黄锦祥	0.00014	184.693
1171	李好女	0.00014	184.693
1172	李福娣	0.00014	184.693
1173	周艳英	0.00014	184.693
1174	周成钦	0.00014	184.693
1175	莫爱连	0.00014	184.693
1176	周加威	0.00014	184.693
1177	周嘉宝	0.00014	184.693
1178	赖日坤	0.00014	184.693
1179	赖楚成	0.00014	184.693
1180	赖志成	0.00014	184.693

1181	赵汝良	0.00014	184.693
1182	赖敏聪	0.00014	184.693
1183	赖小慧	0.00014	184.693
1184	赖锦成	0.00014	184.693
1185	陈笑英	0.00014	184.693
1186	赖伟洪	0.00014	184.693
1187	赖敏华	0.00014	184.693
1188	黄家妹	0.00014	184.693
1189	闻礼康	0.00014	184.693
1190	李满贤	0.00014	184.693
1191	闻金成	0.00014	184.693
1192	闻润娥	0.00014	184.693
1193	闻永成	0.00014	184.693
1194	陈慧嫦	0.00014	184.693
1195	周克仔	0.00014	184.693
1196	祝妙霞	0.00014	184.693
1197	周树均	0.00014	184.693
1198	周暖君	0.00014	184.693
1199	周福心	0.00014	184.693
1200	史欢女	0.00014	184.693
1201	闻钻冬	0.00014	184.693
1202	陈顺	0.00014	184.693
1203	周锡辉	0.00014	184.693
1204	莫影球	0.00014	184.693
1205	周柳兴	0.00014	184.693
1206	周柳君	0.00014	184.693
1207	周玉琴	0.00014	184.693
1208	周玉锋	0.00014	184.693
1209	周锡祥	0.00014	184.693
1210	袁爱贤	0.00014	184.693
1211	周鸿基	0.00014	184.693
1212	周海晴	0.00014	184.693
1213	周锡昌	0.00014	184.693
1214	何敬欢	0.00014	184.693
1215	周月莹	0.00014	184.693
1216	周清栾	0.00014	184.693
1217	周金稳	0.00014	184.693
1218	周爱贞	0.00014	184.693
1219	赖炯阳	0.00014	184.693
1220	赖炯艺	0.00014	184.693
1221	赖玥荣	0.00014	184.693
1222	赖日辉	0.00014	184.693
1223	陈荫欢	0.00014	184.693
1224	何怀兴	0.00014	184.693
1225	赖树威	0.00014	184.693
1226	赖光健	0.00014	184.693
1227	赖玲玲	0.00014	184.693
1228	何丽章	0.00014	184.693
1229	赖英信	0.00014	184.693
1230	赖英杰	0.00014	184.693
1231	赖英子	0.00014	184.693
1232	赖炳如	0.00014	184.693
1233	叶逢兴	0.00014	184.693
1234	赖翱堯	0.00014	184.693
1235	赖翱迪	0.00014	184.693
1236	赖炳秋	0.00014	184.693
1237	陈少珍	0.00014	184.693
1238	赖冠强	0.00014	184.693
1239	赖艳湘	0.00014	184.693
1240	周汗标	0.00014	184.693
1241	彭笑琼	0.00014	184.693
1242	周创志	0.00014	184.693
1243	周梓珊	0.00014	184.693
1244	张松光	0.00014	184.693
1245	周艳桥	0.00014	184.693
1246	张建峰	0.00014	184.693
1247	张玉明	0.00014	184.693

1248	李元妮	0.00014	184.693
1249	周志强	0.00014	184.693
1250	周宝玲	0.00014	184.693
1251	何应枢	0.00014	184.693
1252	祝建章	0.00014	184.693
1253	何劲业	0.00014	184.693
1254	赖加女	0.00014	184.693
1255	赖日强	0.00014	184.693
1256	赖炳强	0.00014	184.693
1257	赖凤英	0.00014	184.693
1258	赖桂湘	0.00014	184.693
1259	赖凤敬	0.00014	184.693
1260	张赞登	0.00014	184.693
1261	谭柳娟	0.00014	184.693
1262	张嘉慧	0.00014	184.693
1263	周晃勇	0.00014	184.693
1264	钟丽兴	0.00014	184.693
1265	周汉文	0.00014	184.693
1266	周玉仙	0.00014	184.693
1267	赖父标	0.00014	184.693
1268	陈丽婵	0.00014	184.693
1269	赖敏静	0.00014	184.693
1270	赖敏嫦	0.00014	184.693
1271	赖伟初	0.00014	184.693
1272	赖父朝	0.00014	184.693
1273	陈爱玲	0.00014	184.693
1274	赖沛婷	0.00014	184.693
1275	赖沛仪	0.00014	184.693
1276	詹任兴	0.00014	184.693
1277	何力军	0.00014	184.693
1278	李静影	0.00014	184.693
1279	何梓鸿	0.00014	184.693
1280	赖进洪	0.00014	184.693
1281	叶淦毫	0.00014	184.693
1282	赖婉杭	0.00014	184.693
1283	张炳成	0.00014	184.693
1284	曾焕桥	0.00014	184.693
1285	张颖瑜	0.00014	184.693
1286	张倩瑜	0.00014	184.693
1287	赖炯波	0.00014	184.693
1288	周婉仪	0.00014	184.693
1289	赖海燕	0.00014	184.693
1290	周浩志	0.00014	184.693
1291	萧淑霞	0.00014	184.693
1292	周子琪	0.00014	184.693
1293	周学仪	0.00014	184.693
1294	周子越	0.00014	184.693
1295	周日成	0.00014	184.693
1296	陈玉明	0.00014	184.693
1297	周巧慧	0.00014	184.693
1298	周嘉禧	0.00014	184.693
1299	梁柳心	0.00014	184.693
1300	赖建秋	0.00014	184.693
1301	赖锡军	0.00014	184.693
1302	赖积发	0.00014	184.693
1303	萧敬容	0.00014	184.693
1304	陈伟明	0.00014	184.693
1305	张妹	0.00014	184.693
1306	周佑棠	0.00014	184.693
1307	吴妙田	0.00014	184.693
1308	张定加	0.00014	184.693
1309	莫红款	0.00014	184.693
1310	闻莫天	0.00014	184.693
1311	黎秀霞	0.00014	184.693
1312	黄福田	0.00014	184.693
1313	何淦明	0.00014	184.693
1314	周炯威	0.00014	184.693

1315	张九仔	0.00014	184.693
1316	莫欸明	0.00014	184.693
1317	周广顺	0.00014	184.693
1318	莫雪明	0.00014	184.693
1319	何润田	0.00014	184.693
1320	赖日新	0.00014	184.693
1321	赖李高	0.00014	184.693
1322	林葵	0.00014	184.693
1323	赖洪波	0.00014	184.693
1324	周结森	0.00014	184.693
1325	赖耀田	0.00014	184.693
1326	李欢女	0.00014	184.693
1327	萧有和	0.00014	184.693
1328	周永锐	0.00014	184.693
1329	赖均洪	0.00014	184.693
1330	陈陶威	0.00014	184.693
1331	李海时	0.00014	184.693
1332	陈锡康	0.00014	184.693
1333	陈永康	0.00014	184.693
1334	陈佩英	0.00014	184.693
1335	陈艳英	0.00014	184.693
1336	莫敏娟	0.00014	184.693
1337	朱妹仔	0.00014	184.693
1338	陈智健	0.00014	184.693
1339	梁汉棋	0.00014	184.693
1340	祝雪绵	0.00014	184.693
1341	梁旖晶	0.00014	184.693
1342	梁韞聪	0.00014	184.693
1343	梁汉林	0.00014	184.693
1344	莫婉芹	0.00014	184.693
1345	梁广耀	0.00014	184.693
1346	梁广垣	0.00014	184.693
1347	梁润齐	0.00014	184.693
1348	祝艳红	0.00014	184.693
1349	梁柱成	0.00014	184.693
1350	陶奋容	0.00014	184.693
1351	梁金霞	0.00014	184.693
1352	梁永坤	0.00014	184.693
1353	莫勤	0.00014	184.693
1354	梁建业	0.00014	184.693
1355	萧少琼	0.00014	184.693
1356	李泽贤	0.00014	184.693
1357	祝女妮	0.00014	184.693
1358	李福亮	0.00014	184.693
1359	黎占辉	0.00014	184.693
1360	梁爱芬	0.00014	184.693
1361	黎凤媚	0.00014	184.693
1362	黎俊杰	0.00014	184.693
1363	黎占钦	0.00014	184.693
1364	莫惠兴	0.00014	184.693
1365	黎健勇	0.00014	184.693
1366	黎美婷	0.00014	184.693
1367	李伟乐	0.00014	184.693
1368	李展智	0.00014	184.693
1369	莫丽田	0.00014	184.693
1370	李玉华	0.00014	184.693
1371	李玉辉	0.00014	184.693
1372	莫焕娴	0.00014	184.693
1373	李成栋	0.00014	184.693
1374	李成良	0.00014	184.693
1375	李玉光	0.00014	184.693
1376	李何玉	0.00014	184.693
1377	赖凤燕	0.00014	184.693
1378	莫有荷	0.00014	184.693
1379	李应强	0.00014	184.693
1380	李正权	0.00014	184.693
1381	莫惠庭	0.00014	184.693

1382	李建文	0.00014	184.693
1383	李灼坚	0.00014	184.693
1384	梁建东	0.00014	184.693
1385	李振达	0.00014	184.693
1386	李子欣	0.00014	184.693
1387	李灼强	0.00014	184.693
1388	莫凤兰	0.00014	184.693
1389	李艺晶	0.00014	184.693
1390	李艺飞	0.00014	184.693
1391	李伟联	0.00014	184.693
1392	何惠平	0.00014	184.693
1393	李超华	0.00014	184.693
1394	李宝华	0.00014	184.693
1395	陈燕贞	0.00014	184.693
1396	李志明	0.00014	184.693
1397	李素文	0.00014	184.693
1398	莫荏红	0.00014	184.693
1399	黎冬景	0.00014	184.693
1400	李叶标	0.00014	184.693
1401	莫婉红	0.00014	184.693
1402	李国良	0.00014	184.693
1403	李国欣	0.00014	184.693
1404	李国劲	0.00014	184.693
1405	李国力	0.00014	184.693
1406	李叶均	0.00014	184.693
1407	麦惠青	0.00014	184.693
1408	李素枝	0.00014	184.693
1409	李素梨	0.00014	184.693
1410	李家宜	0.00014	184.693
1411	李叶佳	0.00014	184.693
1412	何莫星	0.00014	184.693
1413	李志伟	0.00014	184.693
1414	李丽音	0.00014	184.693
1415	陈冰	0.00014	184.693
1416	黎家乐	0.00014	184.693
1417	黎家志	0.00014	184.693
1418	黎敏坚	0.00014	184.693
1419	李维沃	0.00014	184.693
1420	祝梅棍	0.00014	184.693
1421	李叶祥	0.00014	184.693
1422	黄荫齐	0.00014	184.693
1423	李朗鸿	0.00014	184.693
1424	李智鸿	0.00014	184.693
1425	李维孙	0.00014	184.693
1426	黎柳平	0.00014	184.693
1427	李金权	0.00014	184.693
1428	李潮光	0.00014	184.693
1429	史丽怀	0.00014	184.693
1430	李礼娟	0.00014	184.693
1431	李朗威	0.00014	184.693
1432	李润添	0.00014	184.693
1433	李校祥	0.00014	184.693
1434	曾见崧	0.00014	184.693
1435	李校光	0.00014	184.693
1436	何敬弟	0.00014	184.693
1437	李健明	0.00014	184.693
1438	李健棠	0.00014	184.693
1439	李校洪	0.00014	184.693
1440	姚见明	0.00014	184.693
1441	李健康	0.00014	184.693
1442	李韵彦	0.00014	184.693
1443	李佑成	0.00014	184.693
1444	萧运就	0.00014	184.693
1445	李彩君	0.00014	184.693
1446	李国柱	0.00014	184.693
1447	李佑良	0.00014	184.693
1448	莫凤女	0.00014	184.693

1449	李国栋	0.00014	184.693
1450	李国伟	0.00014	184.693
1451	李国强	0.00014	184.693
1452	陈志辉	0.00014	184.693
1453	陈志杨	0.00014	184.693
1454	李耀光	0.00014	184.693
1455	莫红	0.00014	184.693
1456	李美诗	0.00014	184.693
1457	莫婉金	0.00014	184.693
1458	梁海成	0.00014	184.693
1459	萧常妹	0.00014	184.693
1460	梁家敏	0.00014	184.693
1461	梁嘉毅	0.00014	184.693
1462	李玉亮	0.00014	184.693
1463	袁丽英	0.00014	184.693
1464	李杰锋	0.00014	184.693
1465	李杰威	0.00014	184.693
1466	李泽威	0.00014	184.693
1467	李柳平	0.00014	184.693
1468	李智朗	0.00014	184.693
1469	李智轩	0.00014	184.693
1470	黎占昌	0.00014	184.693
1471	黄伟娟	0.00014	184.693
1472	黎巧茹	0.00014	184.693
1473	黎展鹏	0.00014	184.693
1474	黎占英	0.00014	184.693
1475	梁瑞英	0.00014	184.693
1476	黎梓珊	0.00014	184.693
1477	黎子新	0.00014	184.693
1478	黎占秋	0.00014	184.693
1479	李燕	0.00014	184.693
1480	黎静茵	0.00014	184.693
1481	黎子健	0.00014	184.693
1482	李金培	0.00014	184.693
1483	萧锦联	0.00014	184.693
1484	李婉珊	0.00014	184.693
1485	李婉晴	0.00014	184.693
1486	黎春景	0.00014	184.693
1487	萧彩玲	0.00014	184.693
1488	黎永楚	0.00014	184.693
1489	黎永达	0.00014	184.693
1490	李剑东	0.00014	184.693
1491	莫映华	0.00014	184.693
1492	李兆熙	0.00014	184.693
1493	李绮靖	0.00014	184.693
1494	李秀兰	0.00014	184.693
1495	伍颖深	0.00014	184.693
1496	伍煜扬	0.00014	184.693
1497	李永强	0.00014	184.693
1498	李合田	0.00014	184.693
1499	李锦荣	0.00014	184.693
1500	李灿威	0.00014	184.693
1501	祝凤仪	0.00014	184.693
1502	李俊杰	0.00014	184.693
1503	李梓晴	0.00014	184.693
1504	李金全	0.00014	184.693
1505	萧蝶芬	0.00014	184.693
1506	李成威	0.00014	184.693
1507	李志海	0.00014	184.693
1508	梁映嫦	0.00014	184.693
1509	李梓驹	0.00014	184.693
1510	梁汉根	0.00014	184.693
1511	李肖年	0.00014	184.693
1512	梁楷志	0.00014	184.693
1513	许翠秀	0.00014	184.693
1514	梁苑珊	0.00014	184.693
1515	何福平	0.00014	184.693

1516	李嘉慧	0.00014	184.693
1517	陈盛意	0.00014	184.693
1518	梁锡科	0.00014	184.693
1519	李上贞	0.00014	184.693
1520	黎莫淦	0.00014	184.693
1521	黎细棠	0.00014	184.693
1522	莫顺连	0.00014	184.693
1523	萧运兴	0.00014	184.693
1524	黄燕妹	0.00014	184.693
1525	李丽荣	0.00014	184.693
1526	李丽容	0.00014	184.693
1527	李炳堂	0.00014	184.693
1528	李叶德	0.00014	184.693
1529	黎庆吉	0.00014	184.693
1530	黎庆华	0.00014	184.693
1531	李泳恒	0.00014	184.693
1532	湛葵	0.00014	184.693
1533	陈荫连	0.00014	184.693
1534	祝羨宜	0.00014	184.693
1535	吴影连	0.00014	184.693
1536	莫耀波	0.00014	184.693
1537	梁沛嫦	0.00014	184.693
1538	莫颖洪	0.00014	184.693
1539	莫颖财	0.00014	184.693
1540	刘美笑	0.00014	184.693
1541	李焯成	0.00014	184.693
1542	利润华	0.00014	184.693
1543	李伟英	0.00014	184.693
1544	李伟业	0.00014	184.693
1545	李国成	0.00014	184.693
1546	陈敬财	0.00014	184.693
1547	李家业	0.00014	184.693
1548	李创业	0.00014	184.693
1549	李家惠	0.00014	184.693
1550	李友妹	0.00014	184.693
1551	何敬群	0.00014	184.693
1552	李淑君	0.00014	184.693
1553	李家欣	0.00014	184.693
1554	李焯君	0.00014	184.693
1555	庞瑞建	0.00014	184.693
1556	李梦飞	0.00014	184.693
1557	李梦超	0.00014	184.693
1558	李细妹	0.00014	184.693
1559	陈玉燕	0.00014	184.693
1560	李永春	0.00014	184.693
1561	李艳章	0.00014	184.693
1562	李艳棠	0.00014	184.693
1563	陶锦群	0.00014	184.693
1564	李艳明	0.00014	184.693
1565	李永阳	0.00014	184.693
1566	李秀娟	0.00014	184.693
1567	李秀媚	0.00014	184.693
1568	李建美	0.00014	184.693
1569	袁开仕	0.00014	184.693
1570	祝业兴	0.00014	184.693
1571	袁汝桐	0.00014	184.693
1572	袁爱筠	0.00014	184.693
1573	袁爱连	0.00014	184.693
1574	袁汝秋	0.00014	184.693
1575	袁汝财	0.00014	184.693
1576	李潮世	0.00014	184.693
1577	曹淑钻	0.00014	184.693
1578	李慧仪	0.00014	184.693
1579	李家雄	0.00014	184.693
1580	吴锦平	0.00014	184.693
1581	李创成	0.00014	184.693
1582	李敏华	0.00014	184.693

1583	李潮辉	0.00014	184.693
1584	刘美乡	0.00014	184.693
1585	李学成	0.00014	184.693
1586	李惠斯	0.00014	184.693
1587	曾顺欢	0.00014	184.693
1588	黄锐洪	0.00014	184.693
1589	宋兴华	0.00014	184.693
1590	黄嘉倩	0.00014	184.693
1591	黄嘉瑶	0.00014	184.693
1592	莫礼贤	0.00014	184.693
1593	黄建威	0.00014	184.693
1594	黄建劲	0.00014	184.693
1595	黄婉婷	0.00014	184.693
1596	史悦红	0.00014	184.693
1597	陈兆祥	0.00014	184.693
1598	陶丽贞	0.00014	184.693
1599	陈美仙	0.00014	184.693
1600	陈凤仙	0.00014	184.693
1601	陈星亮	0.00014	184.693
1602	黄小华	0.00014	184.693
1603	萧丽嫦	0.00014	184.693
1604	李灼坤	0.00014	184.693
1605	何细英	0.00014	184.693
1606	李炯良	0.00014	184.693
1607	李炯辉	0.00014	184.693
1608	李校明	0.00014	184.693
1609	吴燕群	0.00014	184.693
1610	李惠芳	0.00014	184.693
1611	李汉威	0.00014	184.693
1612	李惠杭	0.00014	184.693
1613	李荫明	0.00014	184.693
1614	周任章	0.00014	184.693
1615	李楚锋	0.00014	184.693
1616	李楚君	0.00014	184.693
1617	李楚豪	0.00014	184.693
1618	李保良	0.00014	184.693
1619	莫欢笑	0.00014	184.693
1620	李剑坤	0.00014	184.693
1621	莫映金	0.00014	184.693
1622	李剑婷	0.00014	184.693
1623	李保猛	0.00014	184.693
1624	黎玉仪	0.00014	184.693
1625	李剑君	0.00014	184.693
1626	李剑雯	0.00014	184.693
1627	李剑辉	0.00014	184.693
1628	李保善	0.00014	184.693
1629	何佩玲	0.00014	184.693
1630	李剑威	0.00014	184.693
1631	李剑权	0.00014	184.693
1632	莫燕妹	0.00014	184.693
1633	李剑群	0.00014	184.693
1634	李剑鹏	0.00014	184.693
1635	孔旺友	0.00014	184.693
1636	李文敏	0.00014	184.693
1637	李柱威	0.00014	184.693
1638	李卫滔	0.00014	184.693
1639	何肖宜	0.00014	184.693
1640	李广秋	0.00014	184.693
1641	李艳湘	0.00014	184.693
1642	李建荣	0.00014	184.693
1643	庞瑞田	0.00014	184.693
1644	李春焯	0.00014	184.693
1645	李志生	0.00014	184.693
1646	李文生	0.00014	184.693
1647	李赞荣	0.00014	184.693
1648	梁锦明	0.00014	184.693
1649	李海生	0.00014	184.693

1650	李桐生	0.00014	184.693
1651	李汉荣	0.00014	184.693
1652	李妹女	0.00014	184.693
1653	李东坚	0.00014	184.693
1654	李春媚	0.00014	184.693
1655	李东升	0.00014	184.693
1656	李佐荣	0.00014	184.693
1657	钟应群	0.00014	184.693
1658	李春艳	0.00014	184.693
1659	李林生	0.00014	184.693
1660	李瑞荣	0.00014	184.693
1661	莫惠芳	0.00014	184.693
1662	李广钊	0.00014	184.693
1663	李广鹏	0.00014	184.693
1664	李广豪	0.00014	184.693
1665	徐汛梓	0.00014	184.693
1666	徐汛健	0.00014	184.693
1667	李启荣	0.00014	184.693
1668	莫肖英	0.00014	184.693
1669	李炜亮	0.00014	184.693
1670	李钻亮	0.00014	184.693
1671	李巧亮	0.00014	184.693
1672	李炯亮	0.00014	184.693
1673	黄肖兴	0.00014	184.693
1674	李细冠	0.00014	184.693
1675	祝映华	0.00014	184.693
1676	李毅青	0.00014	184.693
1677	李立钊	0.00014	184.693
1678	祝款良	0.00014	184.693
1679	李庆洪	0.00014	184.693
1680	莫少媚	0.00014	184.693
1681	李海东	0.00014	184.693
1682	李健东	0.00014	184.693
1683	李庆球	0.00014	184.693
1684	梁柳银	0.00014	184.693
1685	李创东	0.00014	184.693
1686	李沛东	0.00014	184.693
1687	李润敬	0.00014	184.693
1688	陈佩宜	0.00014	184.693
1689	陈佩红	0.00014	184.693
1690	陈志滔	0.00014	184.693
1691	李柳芳	0.00014	184.693
1692	李润荷	0.00014	184.693
1693	陈细开	0.00014	184.693
1694	李潮太	0.00014	184.693
1695	萧满流	0.00014	184.693
1696	李婉芳	0.00014	184.693
1697	李朗生	0.00014	184.693
1698	李剑生	0.00014	184.693
1699	李注强	0.00014	184.693
1700	萧见好	0.00014	184.693
1701	李艳玲	0.00014	184.693
1702	李艳兰	0.00014	184.693
1703	李艳婷	0.00014	184.693
1704	李小霞	0.00014	184.693
1705	李永豪	0.00014	184.693
1706	李灼权	0.00014	184.693
1707	张番娇	0.00014	184.693
1708	李文辉	0.00014	184.693
1709	李文俊	0.00014	184.693
1710	李淦泉	0.00014	184.693
1711	袁少和	0.00014	184.693
1712	李丽娟	0.00014	184.693
1713	李柱东	0.00014	184.693
1714	李雪娟	0.00014	184.693
1715	李燕群	0.00014	184.693
1716	黄佩敏	0.00014	184.693

1717	李向荣	0.00014	184.693
1718	莫见弟	0.00014	184.693
1719	李敏东	0.00014	184.693
1720	李敏开	0.00014	184.693
1721	李庆荣	0.00014	184.693
1722	莫玉梅	0.00014	184.693
1723	李汇欣	0.00014	184.693
1724	陈笑娟	0.00014	184.693
1725	曾秋颖	0.00014	184.693
1726	曾永乐	0.00014	184.693
1727	陈志勇	0.00014	184.693
1728	李秀江	0.00014	184.693
1729	陈芷镬	0.00014	184.693
1730	陈炯振	0.00014	184.693
1731	陈志峰	0.00014	184.693
1732	杨燕梅	0.00014	184.693
1733	陈洁莹	0.00014	184.693
1734	陈梓龙	0.00014	184.693
1735	李柱坚	0.00014	184.693
1736	李慧强	0.00014	184.693
1737	萧敏施	0.00014	184.693
1738	李羿柔	0.00014	184.693
1739	陈灼芬	0.00014	184.693
1740	何少梅	0.00014	184.693
1741	陈绮情	0.00014	184.693
1742	陈绮雯	0.00014	184.693
1743	莫汉流	0.00014	184.693
1744	李大妹	0.00014	184.693
1745	李跻妹	0.00014	184.693
1746	李培本	0.00014	184.693
1747	袁惠如	0.00014	184.693
1748	袁泉开	0.00014	184.693
1749	陈虾女	0.00014	184.693
1750	李维申	0.00014	184.693
1751	何敬和	0.00014	184.693
1752	黄锐坤	0.00014	184.693
1753	钟妙琼	0.00014	184.693
1754	李治细(世)	0.00014	184.693
1755	孔艳容	0.00014	184.693
1756	莫羨妹	0.00014	184.693
1757	李保中	0.00014	184.693
1758	李炯焰	0.00014	184.693
1759	何锦梅	0.00014	184.693
1760	莫满容	0.00014	184.693
1761	莫福娣	0.00014	184.693
1762	李锡润	0.00014	184.693
1763	莫应财	0.00014	184.693
1764	冯加女	0.00014	184.693
1765	莫史芬	0.00014	184.693
1766	李德盛	0.00014	184.693
1767	李冠明	0.00014	184.693
1768	李多枝	0.00014	184.693
1769	陈伦兴	0.00014	184.693
1770	陈锐伦	0.00014	184.693
1771	陈伟伦	0.00014	184.693
1772	曾淦权	0.00014	184.693
1773	黄和喜	0.00014	184.693
1774	曾美仪	0.00014	184.693
1775	曾细仪	0.00014	184.693
1776	曾建标	0.00014	184.693
1777	祝永成	0.00014	184.693
1778	祝锦媚	0.00014	184.693
1779	祝锦池	0.00014	184.693
1780	刘社带	0.00014	184.693
1781	祝梓恒	0.00014	184.693
1782	祝焯球	0.00014	184.693
1783	莫桂珍	0.00014	184.693

1784	祝敬华	0.00014	184.693
1785	祝景安	0.00014	184.693
1786	祝景荣	0.00014	184.693
1787	祝艺荣	0.00014	184.693
1788	姚真宜	0.00014	184.693
1789	祝细梨	0.00014	184.693
1790	莫瑞华	0.00014	184.693
1791	祝淑梨	0.00014	184.693
1792	曾景求	0.00014	184.693
1793	何敬宜	0.00014	184.693
1794	曾志光	0.00014	184.693
1795	曾柳娟	0.00014	184.693
1796	何少群	0.00014	184.693
1797	曾狄其	0.00014	184.693
1798	莫少航	0.00014	184.693
1799	曾凯裕	0.00014	184.693
1800	曾雪莹	0.00014	184.693
1801	曾狄强	0.00014	184.693
1802	湛款齐	0.00014	184.693
1803	曾伟贤	0.00014	184.693
1804	曾伟杰	0.00014	184.693
1805	曾狄坚	0.00014	184.693
1806	刘绿贤	0.00014	184.693
1807	曾玉贞	0.00014	184.693
1808	曾玉婷	0.00014	184.693
1809	曾纪豪	0.00014	184.693
1810	袁自欢	0.00014	184.693
1811	祝子尧	0.00014	184.693
1812	祝雪谷	0.00014	184.693
1813	祝雪碧	0.00014	184.693
1814	祝子英	0.00014	184.693
1815	曾淦现	0.00014	184.693
1816	何敬欢	0.00014	184.693
1817	曾细文	0.00014	184.693
1818	莫肖年	0.00014	184.693
1819	祝伟多	0.00014	184.693
1820	袁娉银	0.00014	184.693
1821	祝彩君	0.00014	184.693
1822	祝彩贞	0.00014	184.693
1823	莫肖冰	0.00014	184.693
1824	祝柱其	0.00014	184.693
1825	何惠芳	0.00014	184.693
1826	祝志其	0.00014	184.693
1827	梁雪英	0.00014	184.693
1828	祝细燕	0.00014	184.693
1829	祝楚坚	0.00014	184.693
1830	祝海燕	0.00014	184.693
1831	祝永棠	0.00014	184.693
1832	祝楚音	0.00014	184.693
1833	祝楚志	0.00014	184.693
1834	祝华荣	0.00014	184.693
1835	何敏如	0.00014	184.693
1836	祝德威	0.00014	184.693
1837	祝嘉媚	0.00014	184.693
1838	祝贵荣	0.00014	184.693
1839	梁仲婵	0.00014	184.693
1840	祝佩荷	0.00014	184.693
1841	祝学智	0.00014	184.693
1842	王锐天	0.00014	184.693
1843	祝润芹	0.00014	184.693
1844	祝富荣	0.00014	184.693
1845	何菜银	0.00014	184.693
1846	祝海池	0.00014	184.693
1847	黄桂霞	0.00014	184.693
1848	曾淦棠	0.00014	184.693
1849	祝庆芬	0.00014	184.693
1850	欧巧勤	0.00014	184.693

1851	赖敏红	0.00014	184.693
1852	赖极强	0.00014	184.693
1853	赖顺红	0.00014	184.693
1854	赖位红	0.00014	184.693
1855	祝本成	0.00014	184.693
1856	黄顺兴	0.00014	184.693
1857	祝沛霞	0.00014	184.693
1858	祝映霞	0.00014	184.693
1859	何暖琼	0.00014	184.693
1860	赖炯威	0.00014	184.693
1861	李笑和	0.00014	184.693
1862	赖敏诗	0.00014	184.693
1863	赖敏芳	0.00014	184.693
1864	赖嘉泳	0.00014	184.693
1865	赖洋威	0.00014	184.693
1866	姚锦田	0.00014	184.693
1867	赖爱儿	0.00014	184.693
1868	赖沛儿	0.00014	184.693
1869	赖建文	0.00014	184.693
1870	赖访生	0.00014	184.693
1871	赖建娣	0.00014	184.693
1872	赖子媚	0.00014	184.693
1873	赖洪威	0.00014	184.693
1874	祝建逢	0.00014	184.693
1875	赖晓君	0.00014	184.693
1876	赖晓东	0.00014	184.693
1877	祝焯康	0.00014	184.693
1878	莫丽容	0.00014	184.693
1879	黄燕红	0.00014	184.693
1880	何锐根	0.00014	184.693
1881	杨惠英	0.00014	184.693
1882	曾景昌	0.00014	184.693
1883	祝映芳	0.00014	184.693
1884	曾建东	0.00014	184.693
1885	曾振东	0.00014	184.693
1886	曾晓静	0.00014	184.693
1887	钟松建	0.00014	184.693
1888	李焕章	0.00014	184.693
1889	钟少君	0.00014	184.693
1890	钟少暖	0.00014	184.693
1891	袁少平	0.00014	184.693
1892	曾淦桃	0.00014	184.693
1893	黄桂芳	0.00014	184.693
1894	曾伟新	0.00014	184.693
1895	曾伟健	0.00014	184.693
1896	李款来	0.00014	184.693
1897	祝耀光	0.00014	184.693
1898	祝全均	0.00014	184.693
1899	王有银	0.00014	184.693
1900	祝柳婵	0.00014	184.693
1901	祝广艺	0.00014	184.693
1902	钟润明	0.00014	184.693
1903	祝绮静	0.00014	184.693
1904	罗焯荣	0.00014	184.693
1905	祝细好	0.00014	184.693
1906	罗见宗	0.00014	184.693
1907	祝全森	0.00014	184.693
1908	王款金	0.00014	184.693
1909	祝炳祥	0.00014	184.693
1910	郭七妹	0.00014	184.693
1911	祝伟锋	0.00014	184.693
1912	祝伟池	0.00014	184.693
1913	莫太湖	0.00014	184.693
1914	萧顺有	0.00014	184.693
1915	莫家宁	0.00014	184.693
1916	莫小梅	0.00014	184.693
1917	袁有田	0.00014	184.693

1918	萧彩琼	0.00014	184.693
1919	梁宇生	0.00014	184.693
1920	何款华	0.00014	184.693
1921	钟梓健	0.00014	184.693
1922	钟梓鹏	0.00014	184.693
1923	王淦潮	0.00014	184.693
1924	姚沛银	0.00014	184.693
1925	王文锋	0.00014	184.693
1926	王校文	0.00014	184.693
1927	祝丽芬	0.00014	184.693
1928	萧国栋	0.00014	184.693
1929	萧焯业	0.00014	184.693
1930	莫志文	0.00014	184.693
1931	莫杰明	0.00014	184.693
1932	莫梦珊	0.00014	184.693
1933	梁东妹	0.00014	184.693
1934	李路银	0.00014	184.693
1935	祝善丰	0.00014	184.693
1936	祝力君	0.00014	184.693
1937	祝仲多	0.00014	184.693
1938	莫焕连	0.00014	184.693
1939	祝万成	0.00014	184.693
1940	祝贵财	0.00014	184.693
1941	祝巨滔	0.00014	184.693
1942	史满娟	0.00014	184.693
1943	祝家愉	0.00014	184.693
1944	祝家庆	0.00014	184.693
1945	曾月辉	0.00014	184.693
1946	陈柳芬	0.00014	184.693
1947	曾启生	0.00014	184.693
1948	曾启亮	0.00014	184.693
1949	祝楚锋	0.00014	184.693
1950	萧婉君	0.00014	184.693
1951	祝铭旭	0.00014	184.693
1952	曾月锋	0.00014	184.693
1953	莫丽茹	0.00014	184.693
1954	曾芷晴	0.00014	184.693
1955	祝永强	0.00014	184.693
1956	林建红	0.00014	184.693
1957	祝家豪	0.00014	184.693
1958	祝浩泉	0.00014	184.693
1959	李月云	0.00014	184.693
1960	祝婉妍	0.00014	184.693
1961	祝婉珊	0.00014	184.693
1962	曾建培	0.00014	184.693
1963	陈妙章	0.00014	184.693
1964	曾颖欣	0.00014	184.693
1965	祝淦光	0.00014	184.693
1966	莫影娟	0.00014	184.693
1967	曾建文	0.00014	184.693
1968	祝凤荷	0.00014	184.693
1969	曾振业	0.00014	184.693
1970	曾振轩	0.00014	184.693
1971	祝海辉	0.00014	184.693
1972	卢玉玲	0.00014	184.693
1973	祝晓盈	0.00014	184.693
1974	祝海东	0.00014	184.693
1975	黄柳婵	0.00014	184.693
1976	祝铭欣	0.00014	184.693
1977	莫志勇	0.00014	184.693
1978	祝海枢	0.00014	184.693
1979	袁笑兰	0.00014	184.693
1980	祝振华	0.00014	184.693
1981	祝嘉雯	0.00014	184.693
1982	陶旺容	0.00014	184.693
1983	钟浩天	0.00014	184.693
1984	赖陶生	0.00014	184.693

1985	萧秀梅	0.00014	184.693
1986	罗明	0.00014	184.693
1987	赖汉其	0.00014	184.693
1988	莫国	0.00014	184.693
1989	祝巨培	0.00014	184.693
1990	麦燕嫦	0.00014	184.693
1991	何转好	0.00014	184.693
1992	王少章	0.00014	184.693
1993	祝满林	0.00014	184.693
1994	祝焕多	0.00014	184.693
1995	钟发强	0.00014	184.693
1996	马细检	0.00014	184.693
1997	罗炽森	0.00014	184.693
1998	王顺才	0.00014	184.693
1999	祝林晃	0.00014	184.693
2000	莫爱连	0.00014	184.693
2001	祝凯锋	0.00014	184.693
2002	祝秀敏	0.00014	184.693
2003	祝金福	0.00014	184.693
2004	祝延辉	0.00014	184.693
2005	李莲花	0.00014	184.693
2006	祝颖琪	0.00014	184.693
2007	莫伟洪	0.00014	184.693
2008	麦妮	0.00014	184.693
2009	莫建培	0.00014	184.693
2010	莫楚培	0.00014	184.693
2011	姚群定	0.00014	184.693
2012	祝汝坤	0.00014	184.693
2013	莫佩芳	0.00014	184.693
2014	祝梓健	0.00014	184.693
2015	祝紫玲	0.00014	184.693
2016	祝春生	0.00014	184.693
2017	黎春芝	0.00014	184.693
2018	梁位波	0.00014	184.693
2019	莫燕文	0.00014	184.693
2020	梁广健	0.00014	184.693
2021	梁小玲	0.00014	184.693
2022	梁惠初	0.00014	184.693
2023	钟满颜	0.00014	184.693
2024	梁国文	0.00014	184.693
2025	梁文婷	0.00014	184.693
2026	梁嘉文	0.00014	184.693
2027	梁柱初	0.00014	184.693
2028	黄伙妹	0.00014	184.693
2029	梁笋球	0.00014	184.693
2030	梁万君	0.00014	184.693
2031	梁伟球	0.00014	184.693
2032	祝林锡	0.00014	184.693
2033	黄莲好	0.00014	184.693
2034	祝桂枝	0.00014	184.693
2035	祝桂东	0.00014	184.693
2036	祝美华	0.00014	184.693
2037	祝洁华	0.00014	184.693
2038	何爱群	0.00014	184.693
2039	王子贤	0.00014	184.693
2040	何敬娥	0.00014	184.693
2041	王正意	0.00014	184.693
2042	王正豪	0.00014	184.693
2043	王子元	0.00014	184.693
2044	麦丽群	0.00014	184.693
2045	王国勇	0.00014	184.693
2046	王国治	0.00014	184.693
2047	祝昌志	0.00014	184.693
2048	史女	0.00014	184.693
2049	祝瑞芳	0.00014	184.693
2050	梁锦波	0.00014	184.693
2051	陈瑞兴	0.00014	184.693

2052	梁巧仪	0.00014	184.693
2053	梁巧妹	0.00014	184.693
2054	梁伟成	0.00014	184.693
2055	祝伟祥	0.00014	184.693
2056	史细银	0.00014	184.693
2057	祝楚妹	0.00014	184.693
2058	王仕波	0.00014	184.693
2059	何顺娥	0.00014	184.693
2060	王德亮	0.00014	184.693
2061	庞和平	0.00014	184.693
2062	祝玉宝	0.00014	184.693
2063	梁胜	0.00014	184.693
2064	梁景波	0.00014	184.693
2065	黄炳妹	0.00014	184.693
2066	梁志标	0.00014	184.693
2067	梁沛玲	0.00014	184.693
2068	梁广志	0.00014	184.693
2069	胡仲连	0.00014	184.693
2070	祝伟强	0.00014	184.693
2071	陈淑姈	0.00014	184.693
2072	祝楚红	0.00014	184.693
2073	祝芳	0.00014	184.693
2074	祝芳婷	0.00014	184.693
2075	祝景逢	0.00014	184.693
2076	莫志涛	0.00014	184.693
2077	莫浩广	0.00014	184.693
2078	莫冠东	0.00014	184.693
2079	梁柏亮	0.00014	184.693
2080	陈丽琼	0.00014	184.693
2081	梁款华	0.00014	184.693
2082	梁志均	0.00014	184.693
2083	赖楷杨	0.00014	184.693
2084	赖淦坤	0.00014	184.693
2085	钟巧琴	0.00014	184.693
2086	赖俊杰	0.00014	184.693
2087	赖建棠	0.00014	184.693
2088	赖柳平	0.00014	184.693
2089	赖建培	0.00014	184.693
2090	何少章	0.00014	184.693
2091	赖细仔	0.00014	184.693
2092	赖建辉	0.00014	184.693
2093	胡美兰	0.00014	184.693
2094	赖东明	0.00014	184.693
2095	赖晓明	0.00014	184.693
2096	赖金庆	0.00014	184.693
2097	萧爱全	0.00014	184.693
2098	赖敏英	0.00014	184.693
2099	赖福才	0.00014	184.693
2100	简丽宜	0.00014	184.693
2101	祝自强	0.00014	184.693
2102	萧惠芳	0.00014	184.693
2103	祝晃成	0.00014	184.693
2104	陶燕平	0.00014	184.693
2105	祝家豪	0.00014	184.693
2106	祝梓远	0.00014	184.693
2107	祝晃标	0.00014	184.693
2108	史款来	0.00014	184.693
2109	祝炯照	0.00014	184.693
2110	祝锦凤	0.00014	184.693
2111	祝浩坚	0.00014	184.693
2112	祝合章	0.00014	184.693
2113	梁巧明	0.00014	184.693
2114	梁柱明	0.00014	184.693
2115	梁巧珊	0.00014	184.693
2116	祝婉桥	0.00014	184.693
2117	罗穗扬	0.00014	184.693
2118	罗穗欣	0.00014	184.693

2119	祝敏芳	0.00014	184.693
2120	梁伟健	0.00014	184.693
2121	梁淑君	0.00014	184.693
2122	祝杰锋	0.00014	184.693
2123	曾惠君	0.00014	184.693
2124	祝尔声	0.00014	184.693
2125	王子建	0.00014	184.693
2126	黄燕芹	0.00014	184.693
2127	王志远	0.00014	184.693
2128	王艳婷	0.00014	184.693
2129	王韵仪	0.00014	184.693
2130	王沛珊	0.00014	184.693
2131	祝树秋	0.00014	184.693
2132	何惠章	0.00014	184.693
2133	祝朗荣	0.00014	184.693
2134	祝敏宜	0.00014	184.693
2135	祝灼敦	0.00014	184.693
2136	祝挺亮	0.00014	184.693
2137	祝伟强	0.00014	184.693
2138	陶顺娣	0.00014	184.693
2139	祝裕昌	0.00014	184.693
2140	祝裕莹	0.00014	184.693
2141	祝雯婷	0.00014	184.693
2142	祝浩强	0.00014	184.693
2143	莫味如	0.00014	184.693
2144	杨艺芬	0.00014	184.693
2145	王伟乐	0.00014	184.693
2146	王碧莹	0.00014	184.693
2147	祝汝培	0.00014	184.693
2148	萧婉新	0.00014	184.693
2149	祝浩枢	0.00014	184.693
2150	祝玉燕	0.00014	184.693
2151	赖少媚	0.00014	184.693
2152	祝德志	0.00014	184.693
2153	祝惠志	0.00014	184.693
2154	何肖群	0.00014	184.693
2155	陶好	0.00014	184.693
2156	王黎树	0.00014	184.693
2157	祝周容	0.00014	184.693
2158	麦旺娣	0.00014	184.693
2159	莫彩丽	0.00014	184.693
2160	叶莫泳	0.00014	184.693
2161	钟肖	0.00014	184.693
2162	赖松庆	0.00014	184.693
2163	钟口	0.00014	184.693
2164	祝炳同(桐)	0.00014	184.693
2165	祝惠权	0.00014	184.693
2166	萧陈焕	0.00014	184.693
2167	何秋红	0.00014	184.693
2168	王德金	0.00014	184.693
2169	周玉玲	0.00014	184.693
2170	祝允婷	0.00014	184.693
2171	祝艺心	0.00014	184.693
2172	祝月华	0.00014	184.693
2173	祝兆兰	0.00014	184.693
2174	祝卫东	0.00014	184.693
2175	祝柏成	0.00014	184.693
2176	陶顺田	0.00014	184.693
2177	祝款章	0.00014	184.693
2178	祝敏宜	0.00014	184.693
2179	祝汝坚	0.00014	184.693
2180	祝创建	0.00014	184.693
2181	祝炳生	0.00014	184.693
2182	李艳银	0.00014	184.693
2183	祝婉文	0.00014	184.693
2184	祝海勇	0.00014	184.693
2185	祝惠芬	0.00014	184.693

2186	祝灿辉	0.00014	184.693
2187	莫丽和	0.00014	184.693
2188	祝楚荣	0.00014	184.693
2189	莫笑航	0.00014	184.693
2190	祝若蓝	0.00014	184.693
2191	祝启志	0.00014	184.693
2192	袁羨红	0.00014	184.693
2193	祝俊言	0.00014	184.693
2194	祝翠娜	0.00014	184.693
2195	祝耀祥	0.00014	184.693
2196	莫景如	0.00014	184.693
2197	祝永豪	0.00014	184.693
2198	祝建忠	0.00014	184.693
2199	莫桂连	0.00014	184.693
2200	祝广培	0.00014	184.693
2201	莫惠章	0.00014	184.693
2202	祝达恒	0.00014	184.693
2203	祝汝鹏	0.00014	184.693
2204	李碟欢	0.00014	184.693
2205	祝史汉	0.00014	184.693
2206	周见芳	0.00014	184.693
2207	祝肖明	0.00014	184.693
2208	祝柏祥	0.00014	184.693
2209	祝启枝	0.00014	184.693
2210	梁羨琼	0.00014	184.693
2211	祝紫韵	0.00014	184.693
2212	祝柳君	0.00014	184.693
2213	祝冠杰	0.00014	184.693
2214	祝日康	0.00014	184.693
2215	莫柳银	0.00014	184.693
2216	祝健朗	0.00014	184.693
2217	祝政	0.00014	184.693
2218	祝锦全	0.00014	184.693
2219	莫玉棠	0.00014	184.693
2220	祝松钦	0.00014	184.693
2221	祝巧诗	0.00014	184.693
2222	祝锐威	0.00014	184.693
2223	莫肖娟	0.00014	184.693
2224	祝炜尧	0.00014	184.693
2225	祝淦叶	0.00014	184.693
2226	梁建有	0.00014	184.693
2227	祝嘉慧	0.00014	184.693
2228	祝颖	0.00014	184.693
2229	祝炜立	0.00014	184.693
2230	祝淦晃	0.00014	184.693
2231	黄少媚	0.00014	184.693
2232	祝丽君	0.00014	184.693
2233	祝子仪	0.00014	184.693
2234	祝子敏	0.00014	184.693
2235	祝巧珊	0.00014	184.693
2236	祝灼豪	0.00014	184.693
2237	陈款玲	0.00014	184.693
2238	孔色彩	0.00014	184.693
2239	祝泳峰	0.00014	184.693
2240	祝沅莉	0.00014	184.693
2241	梁启洲	0.00014	184.693
2242	祝艳芹	0.00014	184.693
2243	梁伟英	0.00014	184.693
2244	梁伟东	0.00014	184.693
2245	梁伟光	0.00014	184.693
2246	祝细李	0.00014	184.693
2247	萧见银	0.00014	184.693
2248	祝日东	0.00014	184.693
2249	莫燕青	0.00014	184.693
2250	祝晓雯	0.00014	184.693
2251	祝晓彤	0.00014	184.693
2252	陈惠湘	0.00014	184.693

2253	祝启昌	0.00014	184.693
2254	祝沛兴	0.00014	184.693
2255	祝启洪	0.00014	184.693
2256	刘先兰	0.00014	184.693
2257	祝妙如	0.00014	184.693
2258	祝景其	0.00014	184.693
2259	何款娴	0.00014	184.693
2260	祝昶熙	0.00014	184.693
2261	祝弘哲	0.00014	184.693
2262	祝卫东	0.00014	184.693
2263	张艳桑	0.00014	184.693
2264	祝瀚轩	0.00014	184.693
2265	梁惠娟	0.00014	184.693
2266	祝灼林	0.00014	184.693
2267	莫艳勤	0.00014	184.693
2268	祝振强	0.00014	184.693
2269	祝建斌	0.00014	184.693
2270	祝寿洪	0.00014	184.693
2271	祝炯坤	0.00014	184.693
2272	祝淦波	0.00014	184.693
2273	莫润兴	0.00014	184.693
2274	李和	0.00014	184.693
2275	赖坤培	0.00014	184.693
2276	李马群	0.00014	184.693
2277	赖汝东	0.00014	184.693
2278	赖美玲	0.00014	184.693
2279	赖志东	0.00014	184.693
2280	赖杜培	0.00014	184.693
2281	祝庆怀	0.00014	184.693
2282	赖少珍	0.00014	184.693
2283	赖建章	0.00014	184.693
2284	赖建亮	0.00014	184.693
2285	祝镜辉	0.00014	184.693
2286	袁爱红	0.00014	184.693
2287	祝梓棚	0.00014	184.693
2288	祝乙双	0.00014	184.693
2289	祝镜坤	0.00014	184.693
2290	胡少贞	0.00014	184.693
2291	祝燕琴	0.00014	184.693
2292	祝燕章	0.00014	184.693
2293	祝焯创	0.00014	184.693
2294	祝汝祥	0.00014	184.693
2295	姚庆弟	0.00014	184.693
2296	祝广荣	0.00014	184.693
2297	祝楚健	0.00014	184.693
2298	祝永祥	0.00014	184.693
2299	祝家如	0.00014	184.693
2300	祝家妹	0.00014	184.693
2301	祝转东	0.00014	184.693
2302	祝转君	0.00014	184.693
2303	祝转弟	0.00014	184.693
2304	何柳逢	0.00014	184.693
2305	祝沛芬	0.00014	184.693
2306	祝正文	0.00014	184.693
2307	马汉强	0.00014	184.693
2308	莫婉齐	0.00014	184.693
2309	马骏驹	0.00014	184.693
2310	马莫平	0.00014	184.693
2311	叶爱玲	0.00014	184.693
2312	马玉霞	0.00014	184.693
2313	祝润玲	0.00014	184.693
2314	马沛成	0.00014	184.693
2315	祝德祥	0.00014	184.693
2316	祝嘉琪	0.00014	184.693
2317	祝汝柏	0.00014	184.693
2318	苏丽婵	0.00014	184.693
2319	祝少敏	0.00014	184.693

2320	祝振宁	0.00014	184.693
2321	祝景柏	0.00014	184.693
2322	莫敬爱	0.00014	184.693
2323	祝志华	0.00014	184.693
2324	祝志明	0.00014	184.693
2325	祝炯权	0.00014	184.693
2326	钟瑞兴	0.00014	184.693
2327	祝玉青	0.00014	184.693
2328	祝志成	0.00014	184.693
2329	袁欢女	0.00014	184.693
2330	祝发洪	0.00014	184.693
2331	李燕红	0.00014	184.693
2332	祝英明	0.00014	184.693
2333	祝枝明	0.00014	184.693
2334	祝发钊	0.00014	184.693
2335	莫惠英	0.00014	184.693
2336	祝秀君	0.00014	184.693
2337	祝达成	0.00014	184.693
2338	何苏	0.00014	184.693
2339	周自庆	0.00014	184.693
2340	何冬仪	0.00014	184.693
2341	何允芳	0.00014	184.693
2342	何允宜	0.00014	184.693
2343	何成康	0.00014	184.693
2344	祝启钦	0.00014	184.693
2345	莫肖棠	0.00014	184.693
2346	祝楚成	0.00014	184.693
2347	祝树标	0.00014	184.693
2348	陈燕桂	0.00014	184.693
2349	祝炜光	0.00014	184.693
2350	祝焕发	0.00014	184.693
2351	马傅标	0.00014	184.693
2352	李凤娴	0.00014	184.693
2353	马均毅	0.00014	184.693
2354	马宇轩	0.00014	184.693
2355	赖建东	0.00014	184.693
2356	黎丽仙	0.00014	184.693
2357	赖晓荣	0.00014	184.693
2358	赖庆耀	0.00014	184.693
2359	赖楚东	0.00014	184.693
2360	何肖芬	0.00014	184.693
2361	李新庆	0.00014	184.693
2362	祝河祥	0.00014	184.693
2363	马莫炯	0.00014	184.693
2364	梁满林	0.00014	184.693
2365	萧远冰	0.00014	184.693
2366	祝志洪	0.00014	184.693
2367	周仄	0.00014	184.693
2368	祝盛祥	0.00014	184.693
2369	祝庆祥	0.00014	184.693
2370	祝志联	0.00014	184.693
2371	黄暖容	0.00014	184.693
2372	祝柳仙	0.00014	184.693
2373	祝似锦	0.00014	184.693
2374	祝蕾生	0.00014	184.693
2375	赵顺兴	0.00014	184.693
2376	祝茂灯	0.00014	184.693
2377	李广平	0.00014	184.693
2378	祝海东	0.00014	184.693
2379	祝海峰	0.00014	184.693
2380	祝嘉慰	0.00014	184.693
2381	莫竟霜	0.00014	184.693
2382	祝焯枢	0.00014	184.693
2383	祝建钦	0.00014	184.693
2384	麦柳齐	0.00014	184.693
2385	祝泳英	0.00014	184.693
2386	祝文英	0.00014	184.693

2387	祝振光	0.00014	184.693
2388	祝锡汉	0.00014	184.693
2389	李款平	0.00014	184.693
2390	祝浩祥	0.00014	184.693
2391	姚爱芳	0.00014	184.693
2392	祝炜焯	0.00014	184.693
2393	祝炜乐	0.00014	184.693
2394	祝永洪	0.00014	184.693
2395	萧志冰	0.00014	184.693
2396	祝锦东	0.00014	184.693
2397	祝建伦	0.00014	184.693
2398	祝炳洪	0.00014	184.693
2399	陶少娟	0.00014	184.693
2400	祝冠荣	0.00014	184.693
2401	祝淦荣	0.00014	184.693
2402	祝允洪	0.00014	184.693
2403	赖凤平	0.00014	184.693
2404	祝淦峰	0.00014	184.693
2405	祝美仙	0.00014	184.693
2406	祝巨森	0.00014	184.693
2407	祝艳芬	0.00014	184.693
2408	祝汝发	0.00014	184.693
2409	李庆宜	0.00014	184.693
2410	祝伟健	0.00014	184.693
2411	祝颖欣	0.00014	184.693
2412	祝志发	0.00014	184.693
2413	莫旺兴	0.00014	184.693
2414	祝学宁	0.00014	184.693
2415	祝柳青	0.00014	184.693
2416	祝景发	0.00014	184.693
2417	史惠宜	0.00014	184.693
2418	祝佩兰	0.00014	184.693
2419	祝沛广	0.00014	184.693
2420	周盛容	0.00014	184.693
2421	李瑞明	0.00014	184.693
2422	周伟文	0.00014	184.693
2423	周伟强	0.00014	184.693
2424	周爱娟	0.00014	184.693
2425	周志容	0.00014	184.693
2426	张色连	0.00014	184.693
2427	周学敏	0.00014	184.693
2428	周敏青	0.00014	184.693
2429	周嘉辉	0.00014	184.693
2430	梁丽银	0.00014	184.693
2431	祝创文	0.00014	184.693
2432	祝永滔	0.00014	184.693
2433	萧任行	0.00014	184.693
2434	祝锦财	0.00014	184.693
2435	祝志森	0.00014	184.693
2436	何凤平	0.00014	184.693
2437	祝建业	0.00014	184.693
2438	祝浩森	0.00014	184.693
2439	萧景贤	0.00014	184.693
2440	祝柳婷	0.00014	184.693
2441	祝嘉诚	0.00014	184.693
2442	祝汉成	0.00014	184.693
2443	祝楚文	0.00014	184.693
2444	祝学文	0.00014	184.693
2445	祝耀辉	0.00014	184.693
2446	何凤卿	0.00014	184.693
2447	祝柏祥	0.00014	184.693
2448	祝焰标	0.00014	184.693
2449	祝小梅	0.00014	184.693
2450	赵桂敏	0.00014	184.693
2451	袁镜芬	0.00014	184.693
2452	赖细玖	0.00014	184.693
2453	罗庆芳	0.00014	184.693

2454	周玉华	0.00014	184.693
2455	赖静蕴	0.00014	184.693
2456	赖建康	0.00014	184.693
2457	袁转兴	0.00014	184.693
2458	赖俊生	0.00014	184.693
2459	赖俊宇	0.00014	184.693
2460	赖锦祥	0.00014	184.693
2461	陶旺弟	0.00014	184.693
2462	赖伟海	0.00014	184.693
2463	赖彩媚	0.00014	184.693
2464	萧楚欣	0.00014	184.693
2465	萧浩东	0.00014	184.693
2466	萧浩星	0.00014	184.693
2467	祝燕妹	0.00014	184.693
2468	莫凯润	0.00014	184.693
2469	祝志创	0.00014	184.693
2470	萧定建	0.00014	184.693
2471	祝彩宝	0.00014	184.693
2472	祝彩明	0.00014	184.693
2473	祝子玲	0.00014	184.693
2474	祝永乐	0.00014	184.693
2475	萧云	0.00014	184.693
2476	陈艮欢	0.00014	184.693
2477	莫荏娣	0.00014	184.693
2478	祝梓雄	0.00014	184.693
2479	祝小红	0.00014	184.693
2480	何倩单	0.00014	184.693
2481	何善恒	0.00014	184.693
2482	祝创洪	0.00014	184.693
2483	祝梓维	0.00014	184.693
2484	赖锦钊	0.00014	184.693
2485	莫伟仪	0.00014	184.693
2486	赖睿铭	0.00014	184.693
2487	祝浩明	0.00014	184.693
2488	周倩芬	0.00014	184.693
2489	祝婉晴	0.00014	184.693
2490	祝锐长	0.00014	184.693
2491	李运艮	0.00014	184.693
2492	何品	0.00014	184.693
2493	祝本祥	0.00014	184.693
2494	祝沛兴	0.00014	184.693
2495	何春燕	0.00014	184.693
2496	赖志福	0.00014	184.693
2497	罗娣	0.00014	184.693
2498	赖雪和	0.00014	184.693
2499	张女	0.00014	184.693
2500	祝钜章	0.00014	184.693
2501	黄建强	0.00014	184.693
2502	黄耀东	0.00014	184.693
2503	熊关满	0.00014	184.693
2504	黄绮雯	0.00014	184.693
2505	梁德建	0.00014	184.693
2506	史丽琼	0.00014	184.693
2507	梁焕琪	0.00014	184.693
2508	梁德成	0.00014	184.693
2509	萧巧云	0.00014	184.693
2510	梁广文	0.00014	184.693
2511	梁彩凤	0.00014	184.693
2512	孔顺女	0.00014	184.693
2513	祝毅宁	0.00014	184.693
2514	祝现堂	0.00014	184.693
2515	祝伟杰	0.00014	184.693
2516	祝佩珊	0.00014	184.693
2517	袁小勤	0.00014	184.693
2518	祝锐堂	0.00014	184.693
2519	莫凤玲	0.00014	184.693
2520	祝文坚	0.00014	184.693

2521	祝小丽	0.00014	184.693
2522	祝建堂	0.00014	184.693
2523	祝伟堂	0.00014	184.693
2524	祝锦堂	0.00014	184.693
2525	吴细运	0.00014	184.693
2526	祝林锋	0.00014	184.693
2527	祝雪清	0.00014	184.693
2528	祝林船	0.00014	184.693
2529	黄佑天	0.00014	184.693
2530	曹瑞平	0.00014	184.693
2531	黄振华	0.00014	184.693
2532	黄丽金	0.00014	184.693
2533	祝焯坤	0.00014	184.693
2534	萧映媚	0.00014	184.693
2535	祝启亮	0.00014	184.693
2536	祝启全	0.00014	184.693
2537	祝锦培	0.00014	184.693
2538	梁仲芬	0.00014	184.693
2539	祝乐诗	0.00014	184.693
2540	祝乐华	0.00014	184.693
2541	祝创艺	0.00014	184.693
2542	赵欢笑	0.00014	184.693
2543	祝月娥	0.00014	184.693
2544	祝婉东	0.00014	184.693
2545	祝婉弟	0.00014	184.693
2546	祝婉齐	0.00014	184.693
2547	祝继安	0.00014	184.693
2548	祝广华	0.00014	184.693
2549	祝广辉	0.00014	184.693
2550	莫小美	0.00014	184.693
2551	祝锐发	0.00014	184.693
2552	祝玉君	0.00014	184.693
2553	祝明芬	0.00014	184.693
2554	莫重庆	0.00014	184.693
2555	祝永秋	0.00014	184.693
2556	祝永佳	0.00014	184.693
2557	祝德芬	0.00014	184.693
2558	黄艳平	0.00014	184.693
2559	祝敏梨	0.00014	184.693
2560	祝敏东	0.00014	184.693
2561	祝美仪	0.00014	184.693
2562	祝雪兰	0.00014	184.693
2563	祝锐芬	0.00014	184.693
2564	莫肖棠	0.00014	184.693
2565	祝淑婷	0.00014	184.693
2566	莫添华	0.00014	184.693
2567	莫沛均	0.00014	184.693
2568	萧柳芹	0.00014	184.693
2569	莫淦钦	0.00014	184.693
2570	莫嘉俊	0.00014	184.693
2571	莫贺华	0.00014	184.693
2572	史瑞颜	0.00014	184.693
2573	莫秀云	0.00014	184.693
2574	莫柏宜	0.00014	184.693
2575	莫满春	0.00014	184.693
2576	莫德华	0.00014	184.693
2577	何住芳	0.00014	184.693
2578	莫建荣	0.00014	184.693
2579	李丽颜	0.00014	184.693
2580	祝俊杰	0.00014	184.693
2581	祝紫敏	0.00014	184.693
2582	祝叙堂	0.00014	184.693
2583	祝广文	0.00014	184.693
2584	杨飞燕	0.00014	184.693
2585	李艳庭	0.00014	184.693
2586	赖位邦	0.00014	184.693
2587	赖位富	0.00014	184.693

2588	莫现冰	0.00014	184.693
2589	赖采欣	0.00014	184.693
2590	赖朗生	0.00014	184.693
2591	祝彩霞	0.00014	184.693
2592	祝志光	0.00014	184.693
2593	郭锡良	0.00014	184.693
2594	赖玉平	0.00014	184.693
2595	祝嘉敏	0.00014	184.693
2596	祝美梓	0.00014	184.693
2597	祝沛豪	0.00014	184.693
2598	祝月明	0.00014	184.693
2599	祝树堂	0.00014	184.693
2600	何爱欢	0.00014	184.693
2601	祝宇超	0.00014	184.693
2602	祝宇新	0.00014	184.693
2603	黄建昌	0.00014	184.693
2604	萧润杭	0.00014	184.693
2605	陈自欢	0.00014	184.693
2606	祝锐洪	0.00014	184.693
2607	祝满培	0.00014	184.693
2608	李仲敬	0.00014	184.693
2609	祝满成	0.00014	184.693
2610	黄任成	0.00014	184.693
2611	祝惠谄	0.00014	184.693
2612	杜翠玲	0.00014	184.693
2613	祝文祥	0.00014	184.693
2614	祝文标	0.00014	184.693
2615	祝锡均	0.00014	184.693
2616	祝住堂	0.00014	184.693
2617	赖树均	0.00014	184.693
2618	祝耀林	0.00014	184.693
2619	何丽平	0.00014	184.693
2620	祝淦洪	0.00014	184.693
2621	祝静敏	0.00014	184.693
2622	祝智慧	0.00014	184.693
2623	袁住有	0.00014	184.693
2624	祝家慧	0.00014	184.693
2625	祝泽贤	0.00014	184.693
2626	祝柱洪	0.00014	184.693
2627	何琼月	0.00014	184.693
2628	祝嘉明	0.00014	184.693
2629	祝嘉琪	0.00014	184.693
2630	祝伟洪	0.00014	184.693
2631	祝铭仪	0.00014	184.693
2632	祝玉珍	0.00014	184.693
2633	祝启明	0.00014	184.693
2634	胡英	0.00014	184.693
2635	祝柏玲	0.00014	184.693
2636	祝锐溪	0.00014	184.693
2637	祝启波	0.00014	184.693
2638	莫瑞宜	0.00014	184.693
2639	祝树田	0.00014	184.693
2640	梁少珍	0.00014	184.693
2641	祝炳发	0.00014	184.693
2642	何暖芬	0.00014	184.693
2643	祝楚君	0.00014	184.693
2644	祝楚贤	0.00014	184.693
2645	祝燕兰	0.00014	184.693
2646	祝转君	0.00014	184.693
2647	祝君宝	0.00014	184.693
2648	祝干成	0.00014	184.693
2649	袁秀杭	0.00014	184.693
2650	祝沛欣	0.00014	184.693
2651	祝颖仪	0.00014	184.693
2652	祝柱成	0.00014	184.693
2653	杜款友	0.00014	184.693
2654	莫傲霜	0.00014	184.693

2655	祝梓豪	0.00014	184.693
2656	李林菊	0.00014	184.693
2657	祝韻蕊	0.00014	184.693
2658	祝兆初	0.00014	184.693
2659	陈运明	0.00014	184.693
2660	祝细昌	0.00014	184.693
2661	黄玉英	0.00014	184.693
2662	祝紫泳	0.00014	184.693
2663	祝智乐	0.00014	184.693
2664	祝其昌	0.00014	184.693
2665	周燕君	0.00014	184.693
2666	祝楚冬	0.00014	184.693
2667	祝永健	0.00014	184.693
2668	祝建辉	0.00014	184.693
2669	雷润章	0.00014	184.693
2670	祝毅康	0.00014	184.693
2671	祝学谦	0.00014	184.693
2672	祝浩均	0.00014	184.693
2673	何肖冰	0.00014	184.693
2674	祝志荣	0.00014	184.693
2675	祝小敏	0.00014	184.693
2676	祝景太	0.00014	184.693
2677	何焕齐	0.00014	184.693
2678	祝淦威	0.00014	184.693
2679	祝创业	0.00014	184.693
2680	祝永良	0.00014	184.693
2681	陶妙玲	0.00014	184.693
2682	莫惠棠	0.00014	184.693
2683	祝梓峰	0.00014	184.693
2684	祝伟东	0.00014	184.693
2685	祝建生	0.00014	184.693
2686	祝国鸿	0.00014	184.693
2687	张灶英	0.00014	184.693
2688	祝国康	0.00014	184.693
2689	祝炳南	0.00014	184.693
2690	李笑妹	0.00014	184.693
2691	祝嘉宝	0.00014	184.693
2692	祝嘉韵	0.00014	184.693
2693	祝嘉乐	0.00014	184.693
2694	梁焯祥	0.00014	184.693
2695	梁美金	0.00014	184.693
2696	梁焯威	0.00014	184.693
2697	黄焕莲	0.00014	184.693
2698	梁楚欣	0.00014	184.693
2699	梁树细	0.00014	184.693
2700	陈惠时	0.00014	184.693
2701	梁启垣	0.00014	184.693
2702	梁启志	0.00014	184.693
2703	萧彩平	0.00014	184.693
2704	梁爱章	0.00014	184.693
2705	梁德伟	0.00014	184.693
2706	祝汉坤	0.00014	184.693
2707	周妙玲	0.00014	184.693
2708	祝嘉仪	0.00014	184.693
2709	祝嘉威	0.00014	184.693
2710	祝嘉因	0.00014	184.693
2711	祝汉辉	0.00014	184.693
2712	何少田	0.00014	184.693
2713	祝日华	0.00014	184.693
2714	祝梓聪	0.00014	184.693
2715	祝汉森	0.00014	184.693
2716	赖桂芳	0.00014	184.693
2717	祝伟滔	0.00014	184.693
2718	曹桂联	0.00014	184.693
2719	祝智睿	0.00014	184.693
2720	祝启意	0.00014	184.693
2721	陶锐深	0.00014	184.693

2722	雷玉霞	0.00014	184.693
2723	陶浚伟	0.00014	184.693
2724	陶晓晴	0.00014	184.693
2725	陶锐权	0.00014	184.693
2726	李丽琴	0.00014	184.693
2727	陶炯柏	0.00014	184.693
2728	陶文菲	0.00014	184.693
2729	陶树基	0.00014	184.693
2730	陶艺音	0.00014	184.693
2731	陶超梨	0.00014	184.693
2732	陶明阳	0.00014	184.693
2733	钟德锋	0.00014	184.693
2734	周玉贞	0.00014	184.693
2735	钟子明	0.00014	184.693
2736	钟子亮	0.00014	184.693
2737	钟子慧	0.00014	184.693
2738	湛永光	0.00014	184.693
2739	祝凤章	0.00014	184.693
2740	湛业东	0.00014	184.693
2741	湛锡培	0.00014	184.693
2742	湛永文	0.00014	184.693
2743	湛俊杰	0.00014	184.693
2744	郑会芳	0.00014	184.693
2745	湛嘉颖	0.00014	184.693
2746	萧柳姬	0.00014	184.693
2747	陶灿坤	0.00014	184.693
2748	祝楚茵	0.00014	184.693
2749	祝彩允	0.00014	184.693
2750	祝焯辉	0.00014	184.693
2751	黄顺兴	0.00014	184.693
2752	祝敏华	0.00014	184.693
2753	祝宝仪	0.00014	184.693
2754	祝锡光	0.00014	184.693
2755	杨琼珍	0.00014	184.693
2756	祝智勇	0.00014	184.693
2757	祝智敏	0.00014	184.693
2758	祝锡洪	0.00014	184.693
2759	李玉云	0.00014	184.693
2760	祝炳康	0.00014	184.693
2761	祝艳银	0.00014	184.693
2762	祝焯基	0.00014	184.693
2763	梁丽欢	0.00014	184.693
2764	祝永豪	0.00014	184.693
2765	祝永青	0.00014	184.693
2766	祝启业	0.00014	184.693
2767	黎世妹	0.00014	184.693
2768	祝志文	0.00014	184.693
2769	祝裕春	0.00014	184.693
2770	祝燕弟	0.00014	184.693
2771	祝子鹏	0.00014	184.693
2772	罗艳英	0.00014	184.693
2773	祝俊峰	0.00014	184.693
2774	何燕娴	0.00014	184.693
2775	祝凯生	0.00014	184.693
2776	祝凯欣	0.00014	184.693
2777	陶锐强	0.00014	184.693
2778	黎淑冰	0.00014	184.693
2779	陶彩瑶	0.00014	184.693
2780	祝伟祥	0.00014	184.693
2781	祝建哲	0.00014	184.693
2782	莫妙娟	0.00014	184.693
2783	祝建毅	0.00014	184.693
2784	湛永坚	0.00014	184.693
2785	王焕章	0.00014	184.693
2786	湛泳芳	0.00014	184.693
2787	湛汝婷	0.00014	184.693
2788	湛泳宜	0.00014	184.693

2789	湛汝和	0.00014	184.693
2790	姚少开	0.00014	184.693
2791	祝晚成	0.00014	184.693
2792	陶刘住	0.00014	184.693
2793	祝柱增	0.00014	184.693
2794	祝月平	0.00014	184.693
2795	陶定基	0.00014	184.693
2796	梁细刀	0.00014	184.693
2797	林来有	0.00014	184.693
2798	萧德芬	0.00014	184.693
2799	何细贞	0.00014	184.693
2800	莫杭	0.00014	184.693
2801	湛泽全	0.00014	184.693
2802	祝联森	0.00014	184.693
2803	莫带友	0.00014	184.693
2804	祝炽光	0.00014	184.693
2805	祝莫荣	0.00014	184.693
2806	赖玉琼	0.00014	184.693
2807	萧绮圻	0.00014	184.693
2808	萧炽豪	0.00014	184.693
2809	赖玉银	0.00014	184.693
2810	秦丹	0.00014	184.693
2811	赖树坤	0.00014	184.693
2812	赖秋伟	0.00014	184.693
2813	赖秋华	0.00014	184.693
2814	刘伯英	0.00014	184.693
2815	赖树春	0.00014	184.693
2816	莫转苏	0.00014	184.693
2817	赖楚标	0.00014	184.693
2818	赖楚冬	0.00014	184.693
2819	黄灼均	0.00014	184.693
2820	黄淦洪	0.00014	184.693
2821	梁就敬	0.00014	184.693
2822	黄灼培	0.00014	184.693
2823	江伯流	0.00014	184.693
2824	黄婉环	0.00014	184.693
2825	黄景朗	0.00014	184.693
2826	祝锐强	0.00014	184.693
2827	莫影丽	0.00014	184.693
2828	祝泳诗	0.00014	184.693
2829	祝均哲	0.00014	184.693
2830	祝锐钦	0.00014	184.693
2831	莫庆如	0.00014	184.693
2832	祝大伟	0.00014	184.693
2833	祝荣伟	0.00014	184.693
2834	祝淦枝	0.00014	184.693
2835	钟肖群	0.00014	184.693
2836	祝彩嫻	0.00014	184.693
2837	祝达辉	0.00014	184.693
2838	陈静	0.00014	184.693
2839	祝暖清	0.00014	184.693
2840	祝炳森	0.00014	184.693
2841	祝炳财	0.00014	184.693
2842	黎笑眉	0.00014	184.693
2843	祝铭鸿	0.00014	184.693
2844	祝铭龙	0.00014	184.693
2845	祝叶森	0.00014	184.693
2846	麦顺婵	0.00014	184.693
2847	祝建滔	0.00014	184.693
2848	祝建红	0.00014	184.693
2849	钟蔚林	0.00014	184.693
2850	祝锦容	0.00014	184.693
2851	祝城鑫	0.00014	184.693
2852	祝家伟	0.00014	184.693
2853	周丽芳	0.00014	184.693
2854	祝栩鑫	0.00014	184.693
2855	莫惠贞	0.00014	184.693

2856	祝建锋	0.00014	184.693
2857	陈敏东	0.00014	184.693
2858	祝倩瑶	0.00014	184.693
2859	祝贺新	0.00014	184.693
2860	祝锡堂	0.00014	184.693
2861	祝伟峰	0.00014	184.693
2862	陈丽容	0.00014	184.693
2863	祝柏春	0.00014	184.693
2864	祝婉宜	0.00014	184.693
2865	莫庆华	0.00014	184.693
2866	祝合平	0.00014	184.693
2867	莫炯辉	0.00014	184.693
2868	莫炯贤	0.00014	184.693
2869	莫丽娟	0.00014	184.693
2870	萧细兴	0.00014	184.693
2871	黄启志	0.00014	184.693
2872	莫款霞	0.00014	184.693
2873	黄施婷	0.00014	184.693
2874	黄毅杰	0.00014	184.693
2875	黄允施	0.00014	184.693
2876	黄杰安	0.00014	184.693
2877	梁锡耀	0.00014	184.693
2878	袁细心	0.00014	184.693
2879	梁秋丽	0.00014	184.693
2880	梁杰炜	0.00014	184.693
2881	袁满齐	0.00014	184.693
2882	梁均洪	0.00014	184.693
2883	何柳艮	0.00014	184.693
2884	梁伟锋	0.00014	184.693
2885	梁柏林	0.00014	184.693
2886	祝锦兴	0.00014	184.693
2887	祝创力	0.00014	184.693
2888	陈沛宜	0.00014	184.693
2889	祝朗煊	0.00014	184.693
2890	何燕玲	0.00014	184.693
2891	祝艳湘	0.00014	184.693
2892	祝俊业	0.00014	184.693
2893	祝钜辉	0.00014	184.693
2894	周瑞冰	0.00014	184.693
2895	祝满坤	0.00014	184.693
2896	祝业成	0.00014	184.693
2897	叶女	0.00014	184.693
2898	孔团	0.00014	184.693
2899	孔巧姬	0.00014	184.693
2900	赖肖洪	0.00014	184.693
2901	莫瑞玲	0.00014	184.693
2902	何银好	0.00014	184.693
2903	何改转	0.00014	184.693
2904	陈伟新	0.00014	184.693
2905	李款流	0.00014	184.693
2906	陈柳英	0.00014	184.693
2907	黄梓锋	0.00014	184.693
2908	陈永东	0.00014	184.693
2909	莫少玲	0.00014	184.693
2910	袁浩祥	0.00014	184.693
2911	姚俭银	0.00014	184.693
2912	袁碧珊	0.00014	184.693
2913	袁浣君	0.00014	184.693
2914	袁燕婷	0.00014	184.693
2915	袁汝康	0.00014	184.693
2916	萧焕琼	0.00014	184.693
2917	孔德成	0.00014	184.693
2918	孔德良	0.00014	184.693
2919	祝庆连	0.00014	184.693
2920	孔丽英	0.00014	184.693
2921	孔藩志	0.00014	184.693
2922	孔凡杰	0.00014	184.693

2923	孔德信	0.00014	184.693
2924	李见齐	0.00014	184.693
2925	孔笑珍	0.00014	184.693
2926	宋舒琰	0.00014	184.693
2927	郭耀文	0.00014	184.693
2928	祝少毫	0.00014	184.693
2929	萧焕环	0.00014	184.693
2930	郭耀均	0.00014	184.693
2931	祝汉芬	0.00014	184.693
2932	郭德敏	0.00014	184.693
2933	郭德恩	0.00014	184.693
2934	雷福来	0.00014	184.693
2935	孔镜明	0.00014	184.693
2936	袁少芳	0.00014	184.693
2937	孔许颖	0.00014	184.693
2938	孔伟业	0.00014	184.693
2939	孔福乐	0.00014	184.693
2940	李玉芝	0.00014	184.693
2941	何自当	0.00014	184.693
2942	孔永富	0.00014	184.693
2943	孔灼东	0.00014	184.693
2944	孔梓豪	0.00014	184.693
2945	孔永权	0.00014	184.693
2946	李月眉	0.00014	184.693
2947	孔先力	0.00014	184.693
2948	孔晓雪	0.00014	184.693
2949	孔庆强	0.00014	184.693
2950	雷丽英	0.00014	184.693
2951	孔志扬	0.00014	184.693
2952	黎福兴	0.00014	184.693
2953	孔兆添	0.00014	184.693
2954	孔玉君	0.00014	184.693
2955	孔凡盛	0.00014	184.693
2956	莫焕平	0.00014	184.693
2957	孔建亮	0.00014	184.693
2958	孔爱青	0.00014	184.693
2959	孔凡浩	0.00014	184.693
2960	孔建发	0.00014	184.693
2961	陶凤平	0.00014	184.693
2962	陈庆芳	0.00014	184.693
2963	孔锐昌	0.00014	184.693
2964	萧东宁	0.00014	184.693
2965	孔海林	0.00014	184.693
2966	孔海澄	0.00014	184.693
2967	孔海涛	0.00014	184.693
2968	李庆良	0.00014	184.693
2969	陶柳芬	0.00014	184.693
2970	李肖丽	0.00014	184.693
2971	李锐坤	0.00014	184.693
2972	李丽湘	0.00014	184.693
2973	李丽娟	0.00014	184.693
2974	孔沛兴	0.00014	184.693
2975	孔燕芬	0.00014	184.693
2976	袁汝顺	0.00014	184.693
2977	孔玉玲	0.00014	184.693
2978	罗带	0.00014	184.693
2979	孔世路	0.00014	184.693
2980	梁羨兴	0.00014	184.693
2981	孔楚锋	0.00014	184.693
2982	孔楚贤	0.00014	184.693
2983	孔镜忠	0.00014	184.693
2984	姚款平	0.00014	184.693
2985	孔桦倩	0.00014	184.693
2986	孔焯珊	0.00014	184.693
2987	孔倩如	0.00014	184.693
2988	孔镜新	0.00014	184.693
2989	欧友冰	0.00014	184.693

2990	孔俊鹏	0.00014	184.693
2991	李效良	0.00014	184.693
2992	李展鹏	0.00014	184.693
2993	李夏静	0.00014	184.693
2994	莫婉明	0.00014	184.693
2995	孔镜科	0.00014	184.693
2996	梁钻东	0.00014	184.693
2997	孔国伟	0.00014	184.693
2998	孔国希	0.00014	184.693
2999	袁浩东	0.00014	184.693
3000	祝红仪	0.00014	184.693
3001	袁梓鹏	0.00014	184.693
3002	袁泳琪	0.00014	184.693
3003	刘庆和	0.00014	184.693
3004	孔逢时	0.00014	184.693
3005	孔毅然	0.00014	184.693
3006	孔照威	0.00014	184.693
3007	莫燕祺	0.00014	184.693
3008	孔嘉俊	0.00014	184.693
3009	孔嘉欣	0.00014	184.693
3010	孔照权	0.00014	184.693
3011	莫穗艺	0.00014	184.693
3012	孔泽豪	0.00014	184.693
3013	孔伟荣	0.00014	184.693
3014	莫永玲	0.00014	184.693
3015	孔智聪	0.00014	184.693
3016	孔庆其	0.00014	184.693
3017	杜焕章	0.00014	184.693
3018	孔伟杨	0.00014	184.693
3019	孔佩欣	0.00014	184.693
3020	孔志均	0.00014	184.693
3021	洗少棠	0.00014	184.693
3022	孔合田	0.00014	184.693
3023	孔晃滔	0.00014	184.693
3024	孔加头	0.00014	184.693
3025	孔锦联	0.00014	184.693
3026	孔世滔	0.00014	184.693
3027	孔兆棠	0.00014	184.693
3028	李西	0.00014	184.693
3029	莫婉笑	0.00014	184.693
3030	袁焕才	0.00014	184.693
3031	孔焯棠	0.00014	184.693
3032	李锐辉	0.00014	184.693
3033	李锐洪	0.00014	184.693
3034	莫丽连	0.00014	184.693
3035	李镜明	0.00014	184.693
3036	李镜荣	0.00014	184.693
3037	李敏梅	0.00014	184.693
3038	李肇球	0.00014	184.693
3039	袁汝平	0.00014	184.693
3040	李艳芳	0.00014	184.693
3041	李艳银	0.00014	184.693
3042	李艳霞	0.00014	184.693
3043	李秋艳	0.00014	184.693
3044	李秋颖	0.00014	184.693
3045	李肇康	0.00014	184.693
3046	闻燕勤	0.00014	184.693
3047	李佩仪	0.00014	184.693
3048	李煦鹏	0.00014	184.693
3049	李荫松	0.00014	184.693
3050	梁丽章	0.00014	184.693
3051	莫柳宜	0.00014	184.693
3052	李锡康	0.00014	184.693
3053	甘永凤	0.00014	184.693
3054	李志君	0.00014	184.693
3055	李金芯	0.00014	184.693
3056	李洪均	0.00014	184.693

3057	何钻开	0.00014	184.693
3058	李志荣	0.00014	184.693
3059	李晓晴	0.00014	184.693
3060	李苏	0.00014	184.693
3061	钟少霞	0.00014	184.693
3062	李伟浩	0.00014	184.693
3063	李伟滔	0.00014	184.693
3064	李矿林	0.00014	184.693
3065	莫合友	0.00014	184.693
3066	李月华	0.00014	184.693
3067	李月娥	0.00014	184.693
3068	李建昌	0.00014	184.693
3069	李永坤	0.00014	184.693
3070	杜款平	0.00014	184.693
3071	李广成	0.00014	184.693
3072	李广威	0.00014	184.693
3073	李锦苏	0.00014	184.693
3074	祝秋霞	0.00014	184.693
3075	李伟权	0.00014	184.693
3076	李艳英	0.00014	184.693
3077	姚荏环	0.00014	184.693
3078	李树芬	0.00014	184.693
3079	李树敏	0.00014	184.693
3080	李林潘	0.00014	184.693
3081	李萧庆	0.00014	184.693
3082	李庆玲	0.00014	184.693
3083	李绍文	0.00014	184.693
3084	李绍东	0.00014	184.693
3085	李汝松	0.00014	184.693
3086	郭柳红	0.00014	184.693
3087	李毅翔	0.00014	184.693
3088	李晓慧	0.00014	184.693
3089	李汝均	0.00014	184.693
3090	陈惠芝	0.00014	184.693
3091	李韵宜	0.00014	184.693
3092	李剑忠	0.00014	184.693
3093	李汝球	0.00014	184.693
3094	袁见良	0.00014	184.693
3095	李志安	0.00014	184.693
3096	何映其	0.00014	184.693
3097	李正杰	0.00014	184.693
3098	李正德	0.00014	184.693
3099	李志坚	0.00014	184.693
3100	李丽红	0.00014	184.693
3101	李凯悦	0.00014	184.693
3102	李华轩	0.00014	184.693
3103	李连多	0.00014	184.693
3104	袁启耀	0.00014	184.693
3105	袁启业	0.00014	184.693
3106	袁寿洪	0.00014	184.693
3107	史少芝	0.00014	184.693
3108	袁楚明	0.00014	184.693
3109	袁楚豪	0.00014	184.693
3110	袁彩兰	0.00014	184.693
3111	李庆流	0.00014	184.693
3112	孔合女	0.00014	184.693
3113	孔浩波	0.00014	184.693
3114	李款嫦	0.00014	184.693
3115	孔基荣	0.00014	184.693
3116	孔基华	0.00014	184.693
3117	孔基志	0.00014	184.693
3118	孔基韵	0.00014	184.693
3119	李惠芳	0.00014	184.693
3120	李楚权	0.00014	184.693
3121	萧俏君	0.00014	184.693
3122	李雪莲	0.00014	184.693
3123	李健乐	0.00014	184.693

3124	李松威	0.00014	184.693
3125	祝细银	0.00014	184.693
3126	李景恩	0.00014	184.693
3127	李校恩	0.00014	184.693
3128	李荫滔	0.00014	184.693
3129	孔映嫦	0.00014	184.693
3130	李焕心	0.00014	184.693
3131	李锦明	0.00014	184.693
3132	李汝春	0.00014	184.693
3133	陶琼	0.00014	184.693
3134	成伟红	0.00014	184.693
3135	李剑锋	0.00014	184.693
3136	李芷彤	0.00014	184.693
3137	李松科	0.00014	184.693
3138	莫巧平	0.00014	184.693
3139	李建军	0.00014	184.693
3140	李建创	0.00014	184.693
3141	何笑连	0.00014	184.693
3142	李锡油	0.00014	184.693
3143	李志威	0.00014	184.693
3144	张永梅	0.00014	184.693
3145	李锡联	0.00014	184.693
3146	何丽冰	0.00014	184.693
3147	李庆潮	0.00014	184.693
3148	李爱仙	0.00014	184.693
3149	赖艳颜	0.00014	184.693
3150	李永青	0.00014	184.693
3151	李永创	0.00014	184.693
3152	袁丽齐	0.00014	184.693
3153	李建生	0.00014	184.693
3154	袁寿增	0.00014	184.693
3155	何柳开	0.00014	184.693
3156	袁婉芬	0.00014	184.693
3157	袁枢志	0.00014	184.693
3158	袁寿均	0.00014	184.693
3159	胡柳堂	0.00014	184.693
3160	袁栩健	0.00014	184.693
3161	袁绮琳	0.00014	184.693
3162	李楚志	0.00014	184.693
3163	李润逢	0.00014	184.693
3164	李永乐	0.00014	184.693
3165	李嘉乐	0.00014	184.693
3166	何福敬	0.00014	184.693
3167	李锡恩	0.00014	184.693
3168	李锡鹤	0.00014	184.693
3169	祝结兰	0.00014	184.693
3170	李汝豪	0.00014	184.693
3171	李思蔚	0.00014	184.693
3172	李浩光	0.00014	184.693
3173	周巧玲	0.00014	184.693
3174	李苑诗	0.00014	184.693
3175	李许略	0.00014	184.693
3176	何燕媚	0.00014	184.693
3177	李永东	0.00014	184.693
3178	李芷慰	0.00014	184.693
3179	李志乐	0.00014	184.693
3180	萧肖兴	0.00014	184.693
3181	李图强	0.00014	184.693
3182	梁柳霞	0.00014	184.693
3183	李振威	0.00014	184.693
3184	李雯珊	0.00014	184.693
3185	李建钊	0.00014	184.693
3186	陈衬云	0.00014	184.693
3187	李素宜	0.00014	184.693
3188	李萧伟	0.00014	184.693
3189	莫胜弟	0.00014	184.693
3190	李钟富	0.00014	184.693

3191	陶福弟	0.00014	184.693
3192	黄满兴	0.00014	184.693
3193	杜细玲	0.00014	184.693
3194	李锦才	0.00014	184.693
3195	陈合言	0.00014	184.693
3196	李棣新	0.00014	184.693
3197	袁寿堂	0.00014	184.693
3198	李树添	0.00014	184.693
3199	李灼尧	0.00014	184.693
3200	莫仲胜	0.00014	184.693
3201	李锡标	0.00014	184.693
3202	莫棍连	0.00014	184.693
3203	李志标	0.00014	184.693
3204	李瑞华	0.00014	184.693
3205	李锦辉	0.00014	184.693
3206	萧沛尧	0.00014	184.693
3207	李真洁	0.00014	184.693
3208	李巧仙	0.00014	184.693
3209	李焕婵	0.00014	184.693
3210	李庆昌	0.00014	184.693
3211	李汉成	0.00014	184.693
3212	何润娇	0.00014	184.693
3213	李永超	0.00014	184.693
3214	李永亮	0.00014	184.693
3215	李马槎	0.00014	184.693
3216	莫顺景	0.00014	184.693
3217	李伟锋	0.00014	184.693
3218	李柳施	0.00014	184.693
3219	李伟豪	0.00014	184.693
3220	钟月荣	0.00014	184.693
3221	李细槎	0.00014	184.693
3222	李爱宜	0.00014	184.693
3223	李影兰	0.00014	184.693
3224	李毅初	0.00014	184.693
3225	李巨洪	0.00014	184.693
3226	李锡铭	0.00014	184.693
3227	李炽升	0.00014	184.693
3228	袁友兴	0.00014	184.693
3229	李宝玲	0.00014	184.693
3230	李秋萍	0.00014	184.693
3231	李满洪	0.00014	184.693
3232	何球娣	0.00014	184.693
3233	李伟达	0.00014	184.693
3234	李玉兰	0.00014	184.693
3235	李楚康	0.00014	184.693
3236	李耀新	0.00014	184.693
3237	黄凤仪	0.00014	184.693
3238	李燕君	0.00014	184.693
3239	李燕东	0.00014	184.693
3240	李允坚	0.00014	184.693
3241	陈灼林	0.00014	184.693
3242	李福元	0.00014	184.693
3243	陈浩镛	0.00014	184.693
3244	叶少玲	0.00014	184.693
3245	陈佩施	0.00014	184.693
3246	陈永健	0.00014	184.693
3247	陈焰球	0.00014	184.693
3248	袁丽华	0.00014	184.693
3249	陈锡良	0.00014	184.693
3250	李伟光	0.00014	184.693
3251	李丽芬	0.00014	184.693
3252	李楚贤	0.00014	184.693
3253	李楚立	0.00014	184.693
3254	李胜维	0.00014	184.693
3255	周肖妹	0.00014	184.693
3256	李润娟	0.00014	184.693
3257	李灼垣	0.00014	184.693

3258	祝惠连	0.00014	184.693
3259	李满芹	0.00014	184.693
3260	李满春	0.00014	184.693
3261	李灼枢	0.00014	184.693
3262	陈彩银	0.00014	184.693
3263	李秋婷	0.00014	184.693
3264	李颖荷	0.00014	184.693
3265	李达鸿	0.00014	184.693
3266	李巨英	0.00014	184.693
3267	莫庆棠	0.00014	184.693
3268	李庆球	0.00014	184.693
3269	莫艳维	0.00014	184.693
3270	李巧宜	0.00014	184.693
3271	李嘉荣	0.00014	184.693
3272	李炽尧	0.00014	184.693
3273	池丽洁	0.00014	184.693
3274	李广亮	0.00014	184.693
3275	李凤娥	0.00014	184.693
3276	李煊尧	0.00014	184.693
3277	李智朗	0.00014	184.693
3278	李智培	0.00014	184.693
3279	郑秀连	0.00014	184.693
3280	袁丽红	0.00014	184.693
3281	李永强	0.00014	184.693
3282	李永顺	0.00014	184.693
3283	李永康	0.00014	184.693
3284	李伟尧	0.00014	184.693
3285	黄银妹	0.00014	184.693
3286	李苏妹	0.00014	184.693
3287	祝景连	0.00014	184.693
3288	刘伟权	0.00014	184.693
3289	闻淑英	0.00014	184.693
3290	刘丽娟	0.00014	184.693
3291	刘富昌	0.00014	184.693
3292	刘汉均	0.00014	184.693
3293	莫巧珍	0.00014	184.693
3294	刘少梅	0.00014	184.693
3295	刘浩业	0.00014	184.693
3296	罗任款	0.00014	184.693
3297	刘满波	0.00014	184.693
3298	刘楚文	0.00014	184.693
3299	刘树均	0.00014	184.693
3300	麦润兴	0.00014	184.693
3301	刘志安	0.00014	184.693
3302	刘志允	0.00014	184.693
3303	刘现君	0.00014	184.693
3304	蓝如意	0.00014	184.693
3305	李庆亮	0.00014	184.693
3306	陈敬明	0.00014	184.693
3307	李雪芬	0.00014	184.693
3308	李建兰	0.00014	184.693
3309	李志刚	0.00014	184.693
3310	袁树坤	0.00014	184.693
3311	朱满群	0.00014	184.693
3312	袁德希	0.00014	184.693
3313	袁金梅	0.00014	184.693
3314	袁静暖	0.00014	184.693
3315	李庆祥	0.00014	184.693
3316	莫巧连	0.00014	184.693
3317	李伟冠	0.00014	184.693
3318	李顺溪	0.00014	184.693
3319	袁汉章	0.00014	184.693
3320	李爱平	0.00014	184.693
3321	袁柳琼	0.00014	184.693
3322	袁勇志	0.00014	184.693
3323	袁伟志	0.00014	184.693
3324	何转凤	0.00014	184.693

3325	袁汝辉	0.00014	184.693
3326	袁燕肖	0.00014	184.693
3327	袁燕洪	0.00014	184.693
3328	李庆成	0.00014	184.693
3329	何锦添	0.00014	184.693
3330	李苏妹	0.00014	184.693
3331	李少宜	0.00014	184.693
3332	李志坤	0.00014	184.693
3333	袁锦宜	0.00014	184.693
3334	黎有兴	0.00014	184.693
3335	李敏超	0.00014	184.693
3336	李文太	0.00014	184.693
3337	邓连芳	0.00014	184.693
3338	姚钻文	0.00014	184.693
3339	李志辉	0.00014	184.693
3340	李志昌	0.00014	184.693
3341	李崇康	0.00014	184.693
3342	李翠棠	0.00014	184.693
3343	萧炽豪	0.00014	184.693
3344	萧慧敏	0.00014	184.693
3345	陈奖贤	0.00014	184.693
3346	萧丽秋	0.00014	184.693
3347	陈梓健	0.00014	184.693
3348	陈安琪	0.00014	184.693
3349	李玉婵	0.00014	184.693
3350	徐颖炫	0.00014	184.693
3351	徐子希	0.00014	184.693
3352	李广志	0.00014	184.693
3353	祝艳芹	0.00014	184.693
3354	李思慧	0.00014	184.693
3355	李俊健	0.00014	184.693
3356	李广联	0.00014	184.693
3357	陈转红	0.00014	184.693
3358	李远东	0.00014	184.693
3359	陈志毅	0.00014	184.693
3360	萧艳兴	0.00014	184.693
3361	陈楚珊	0.00014	184.693
3362	陈楚朗	0.00014	184.693
3363	刘顺玲	0.00014	184.693
3364	孔铭钦	0.00014	184.693
3365	孔晓莹	0.00014	184.693
3366	陈奖明	0.00014	184.693
3367	胡彩平	0.00014	184.693
3368	陈嘉欣	0.00014	184.693
3369	陈楚炜	0.00014	184.693
3370	李庆坤	0.00014	184.693
3371	周庆群	0.00014	184.693
3372	李佩珊	0.00014	184.693
3373	李镇宇	0.00014	184.693
3374	刘伟池	0.00014	184.693
3375	陈合冰	0.00014	184.693
3376	刘展威	0.00014	184.693
3377	刘晓诗	0.00014	184.693
3378	黄沛棠	0.00014	184.693
3379	孔顺琼	0.00014	184.693
3380	黄凤开	0.00014	184.693
3381	黄凤相	0.00014	184.693
3382	黄钊明	0.00014	184.693
3383	黄伟标	0.00014	184.693
3384	刘灼高	0.00014	184.693
3385	李满容	0.00014	184.693
3386	刘嘉敏	0.00014	184.693
3387	刘嘉健	0.00014	184.693
3388	刘嘉慧	0.00014	184.693
3389	祝款金	0.00014	184.693
3390	李耀兴	0.00014	184.693
3391	吴燕琼	0.00014	184.693

3392	李汉章	0.00014	184.693
3393	李汉秋	0.00014	184.693
3394	李见亮	0.00014	184.693
3395	李勇超	0.00014	184.693
3396	赖翠平	0.00014	184.693
3397	李朗业	0.00014	184.693
3398	李朗杰	0.00014	184.693
3399	李汉锋	0.00014	184.693
3400	杨勤娣	0.00014	184.693
3401	李志豪	0.00014	184.693
3402	李文坚	0.00014	184.693
3403	李玉欢	0.00014	184.693
3404	翟美欣	0.00014	184.693
3405	翟可盈	0.00014	184.693
3406	李炯栋	0.00014	184.693
3407	李剑标	0.00014	184.693
3408	吴满宜	0.00014	184.693
3409	李朗轩	0.00014	184.693
3410	李紫晴	0.00014	184.693
3411	李莉娜	0.00014	184.693
3412	李荏锋	0.00014	184.693
3413	李卓轩	0.00014	184.693
3414	李淦良	0.00014	184.693
3415	李瑞杭	0.00014	184.693
3416	李灼威	0.00014	184.693
3417	李丽敏	0.00014	184.693
3418	陈浩炳	0.00014	184.693
3419	叶海霞	0.00014	184.693
3420	陈俊业	0.00014	184.693
3421	李广权	0.00014	184.693
3422	史冬梅	0.00014	184.693
3423	李弘迪	0.00014	184.693
3424	曾顺霞	0.00014	184.693
3425	孔世兴	0.00014	184.693
3426	黎当	0.00014	184.693
3427	李炳尧	0.00014	184.693
3428	李灿尧	0.00014	184.693
3429	李炽洪	0.00014	184.693
3430	李炽明	0.00014	184.693
3431	李金海	0.00014	184.693
3432	梁就欢	0.00014	184.693
3433	刘灿均	0.00014	184.693
3434	刘炽才	0.00014	184.693
3435	刘炽明	0.00014	184.693
3436	刘炽容	0.00014	184.693
3437	刘日均	0.00014	184.693
3438	麦梅妹	0.00014	184.693
3439	莫笑华	0.00014	184.693
3440	史柳冰	0.00014	184.693
3441	苏娣	0.00014	184.693
3442	王友杭	0.00014	184.693
3443	萧荏兴	0.00014	184.693
3444	叶燕桥	0.00014	184.693
3445	袁汉坤	0.00014	184.693
3446	袁锦坤	0.00014	184.693
3447	湛苏女	0.00014	184.693
3448	陈艳芬	0.00014	184.693
3449	李锐成	0.00014	184.693
3450	祝顺贞	0.00014	184.693
3451	李博文	0.00014	184.693
3452	李锐坤	0.00014	184.693
3453	陈细妹	0.00014	184.693
3454	李家文	0.00014	184.693
3455	李雪文	0.00014	184.693
3456	闻永春	0.00014	184.693
3457	孔肖红	0.00014	184.693
3458	闻丽容	0.00014	184.693

3459	闻款章	0.00014	184.693
3460	闻锐祥	0.00014	184.693
3461	李美玲	0.00014	184.693
3462	莫耀东	0.00014	184.693
3463	莫彩宜	0.00014	184.693
3464	莫瑞云	0.00014	184.693
3465	莫舒韵	0.00014	184.693
3466	莫栩渝	0.00014	184.693
3467	袁树桃	0.00014	184.693
3468	袁玉新	0.00014	184.693
3469	袁杰凤	0.00014	184.693
3470	罗冠英	0.00014	184.693
3471	袁键铨	0.00014	184.693
3472	李七根	0.00014	184.693
3473	孔跻妹	0.00014	184.693
3474	李绮芳	0.00014	184.693
3475	李玉珍	0.00014	184.693
3476	李绮文	0.00014	184.693
3477	李绮罗	0.00014	184.693
3478	袁绍乐	0.00014	184.693
3479	麦燕贞	0.00014	184.693
3480	袁伟东	0.00014	184.693
3481	袁巧仪	0.00014	184.693
3482	袁绍华	0.00014	184.693
3483	莫丽婵	0.00014	184.693
3484	袁巧云	0.00014	184.693
3485	袁巧兰	0.00014	184.693
3486	袁伟杰	0.00014	184.693
3487	李锡棠	0.00014	184.693
3488	莫翠娟	0.00014	184.693
3489	李湛泉	0.00014	184.693
3490	李燕冰	0.00014	184.693
3491	李勇成	0.00014	184.693
3492	李映锋	0.00014	184.693
3493	李泽泉	0.00014	184.693
3494	何惠芳	0.00014	184.693
3495	李冬梅	0.00014	184.693
3496	李冬宜	0.00014	184.693
3497	李八根	0.00014	184.693
3498	莫少芳	0.00014	184.693
3499	李刚毅	0.00014	184.693
3500	李坚毅	0.00014	184.693
3501	李耀流	0.00014	184.693
3502	祝棍	0.00014	184.693
3503	祝彭福	0.00014	184.693
3504	李咸枝	0.00014	184.693
3505	闻汝芹	0.00014	184.693
3506	李款军	0.00014	184.693
3507	李毅钊	0.00014	184.693
3508	李太祥	0.00014	184.693
3509	莫艳兴	0.00014	184.693
3510	李淦球	0.00014	184.693
3511	李春燕	0.00014	184.693
3512	陈灼权	0.00014	184.693
3513	何见娥	0.00014	184.693
3514	陈杰雄	0.00014	184.693
3515	陈杰敏	0.00014	184.693
3516	陈伟其	0.00014	184.693
3517	周银卿	0.00014	184.693
3518	陈耀胜	0.00014	184.693
3519	黄肖连	0.00014	184.693
3520	陈建玲	0.00014	184.693
3521	陈建枢	0.00014	184.693
3522	陈耀辉	0.00014	184.693
3523	李心田	0.00014	184.693
3524	陈耀祖	0.00014	184.693
3525	萧自领	0.00014	184.693

3526	陈建平	0.00014	184.693
3527	陈月平	0.00014	184.693
3528	陈浩章	0.00014	184.693
3529	陈笑芳	0.00014	184.693
3530	陈耀全	0.00014	184.693
3531	李品和	0.00014	184.693
3532	陈嘉勇	0.00014	184.693
3533	陈永生	0.00014	184.693
3534	陈耀寿	0.00014	184.693
3535	祝少眉	0.00014	184.693
3536	陈建东	0.00014	184.693
3537	陈建顺	0.00014	184.693
3538	陈振豪	0.00014	184.693
3539	陈建仙	0.00014	184.693
3540	闻淦田	0.00014	184.693
3541	萧少芳	0.00014	184.693
3542	闻满池	0.00014	184.693
3543	闻振荣	0.00014	184.693
3544	闻永福	0.00014	184.693
3545	莫少弟	0.00014	184.693
3546	闻丽江	0.00014	184.693
3547	闻勇辉	0.00014	184.693
3548	李新泉	0.00014	184.693
3549	何雪街	0.00014	184.693
3550	李展鸿	0.00014	184.693
3551	李嘉瑜	0.00014	184.693
3552	杜润芬	0.00014	184.693
3553	李业成	0.00014	184.693
3554	李允照	0.00014	184.693
3555	李炳权	0.00014	184.693
3556	黎柳兴	0.00014	184.693
3557	李晓彤	0.00014	184.693
3558	李晓亮	0.00014	184.693
3559	李十根	0.00014	184.693
3560	赖彩华	0.00014	184.693
3561	李梓莹	0.00014	184.693
3562	李梓健	0.00014	184.693
3563	陈建峰	0.00014	184.693
3564	何玉婵	0.00014	184.693
3565	陈晓欣	0.00014	184.693
3566	陈卓朗	0.00014	184.693
3567	祝锐均	0.00014	184.693
3568	何柳平	0.00014	184.693
3569	祝志豪	0.00014	184.693
3570	祝小毅	0.00014	184.693
3571	李德培	0.00014	184.693
3572	陈丽平	0.00014	184.693
3573	李佩兰	0.00014	184.693
3574	陈建标	0.00014	184.693
3575	萧杰梅	0.00014	184.693
3576	陈熙哲	0.00014	184.693
3577	闻永苏	0.00014	184.693
3578	莫瑞梅	0.00014	184.693
3579	闻皓然	0.00014	184.693
3580	陈建锐	0.00014	184.693
3581	钟淑贤	0.00014	184.693
3582	闻锦添	0.00014	184.693
3583	李艳华	0.00014	184.693
3584	李绍欢	0.00014	184.693
3585	袁福卿	0.00014	184.693
3586	祝彭基	0.00014	184.693
3587	陶苏妹	0.00014	184.693
3588	李汝森	0.00014	184.693
3589	陈九	0.00014	184.693
3590	莫福转	0.00014	184.693
3591	闻智杨	0.00014	184.693
3592	莫柱根	0.00014	184.693

3593	萧胜来	0.00014	184.693
3594	陈广华	0.00014	184.693
3595	祝沛兴	0.00014	184.693
3596	陈芳韵	0.00014	184.693
3597	陈启韵	0.00014	184.693
3598	陈肖婷	0.00014	184.693
3599	陈泳沙	0.00014	184.693
3600	陈泳宜	0.00014	184.693
3601	陈泳轩	0.00014	184.693
3602	李渭全	0.00014	184.693
3603	刘彩笑	0.00014	184.693
3604	李华娇	0.00014	184.693
3605	李巨明	0.00014	184.693
3606	李月明	0.00014	184.693
3607	何锦冰	0.00014	184.693
3608	李钰笙	0.00014	184.693
3609	李湛堃	0.00014	184.693
3610	李秉轩	0.00014	184.693
3611	刘耀景	0.00014	184.693
3612	冯桂珍	0.00014	184.693
3613	刘巧宜	0.00014	184.693
3614	刘巧玲	0.00014	184.693
3615	刘小华	0.00014	184.693
3616	刘志勇	0.00014	184.693
3617	李祖叶	0.00014	184.693
3618	黄有群	0.00014	184.693
3619	李玉宜	0.00014	184.693
3620	李玉明	0.00014	184.693
3621	李玉堂	0.00014	184.693
3622	李楚倩	0.00014	184.693
3623	李瑞停	0.00014	184.693
3624	李淦坤	0.00014	184.693
3625	周炽珍	0.00014	184.693
3626	李玉媚	0.00014	184.693
3627	李伟洪	0.00014	184.693
3628	卢少容	0.00014	184.693
3629	李建钦	0.00014	184.693
3630	李敏霞	0.00014	184.693
3631	李伟均	0.00014	184.693
3632	黄丽华	0.00014	184.693
3633	李静文	0.00014	184.693
3634	李浩辉	0.00014	184.693
3635	李渭洪	0.00014	184.693
3636	莫妙贞	0.00014	184.693
3637	李淦成	0.00014	184.693
3638	李淑宜	0.00014	184.693
3639	李运宜	0.00014	184.693
3640	袁燕勤	0.00014	184.693
3641	李锡志	0.00014	184.693
3642	苏艮球	0.00014	184.693
3643	李思慧	0.00014	184.693
3644	李锡钦	0.00014	184.693
3645	何少联	0.00014	184.693
3646	李加玲	0.00014	184.693
3647	袁树堂	0.00014	184.693
3648	彭爱芬	0.00014	184.693
3649	袁惠君	0.00014	184.693
3650	袁惠兴	0.00014	184.693
3651	袁志昌	0.00014	184.693
3652	李树远	0.00014	184.693
3653	陈婉芳	0.00014	184.693
3654	李敏君	0.00014	184.693
3655	李汉威	0.00014	184.693
3656	李树发	0.00014	184.693
3657	黄焕金	0.00014	184.693
3658	李健宝	0.00014	184.693
3659	李宝权	0.00014	184.693

3660	李淦泉	0.00014	184.693
3661	莫德如	0.00014	184.693
3662	李敏玲	0.00014	184.693
3663	袁锐仔	0.00014	184.693
3664	雷爱齐	0.00014	184.693
3665	袁丽红	0.00014	184.693
3666	袁汝豪	0.00014	184.693
3667	袁丽婷	0.00014	184.693
3668	刘永天	0.00014	184.693
3669	莫少英	0.00014	184.693
3670	刘雨景	0.00014	184.693
3671	李碟明	0.00014	184.693
3672	刘伟锋	0.00014	184.693
3673	刘丽霞	0.00014	184.693
3674	刘剑锋	0.00014	184.693
3675	陈秀华	0.00014	184.693
3676	李焕其	0.00014	184.693
3677	李笑良	0.00014	184.693
3678	李敏思	0.00014	184.693
3679	李敏枢	0.00014	184.693
3680	刘月景	0.00014	184.693
3681	何惠冰	0.00014	184.693
3682	刘广发	0.00014	184.693
3683	刘广豪	0.00014	184.693
3684	李淦辉	0.00014	184.693
3685	李焕章	0.00014	184.693
3686	李少青	0.00014	184.693
3687	李少明	0.00014	184.693
3688	李钻果	0.00014	184.693
3689	李永果	0.00014	184.693
3690	李少兰	0.00014	184.693
3691	李德亮	0.00014	184.693
3692	周丽青	0.00014	184.693
3693	李楚君	0.00014	184.693
3694	李梓欣	0.00014	184.693
3695	李梓华	0.00014	184.693
3696	李德光	0.00014	184.693
3697	罗少芬	0.00014	184.693
3698	李建业	0.00014	184.693
3699	李加宝	0.00014	184.693
3700	吴惠欢	0.00014	184.693
3701	陈丽婵	0.00014	184.693
3702	陈浩威	0.00014	184.693
3703	张艳芳	0.00014	184.693
3704	陈立雯	0.00014	184.693
3705	陈慧雯	0.00014	184.693
3706	陈安东	0.00014	184.693
3707	陈浩泰	0.00014	184.693
3708	卢丽华	0.00014	184.693
3709	陈雪敏	0.00014	184.693
3710	陈倩莹	0.00014	184.693
3711	陈蔚琳	0.00014	184.693
3712	陈俏妍	0.00014	184.693
3713	李碟秋	0.00014	184.693
3714	钟款玲	0.00014	184.693
3715	李少章	0.00014	184.693
3716	李玉章	0.00014	184.693
3717	李沃枢	0.00014	184.693
3718	李灼其	0.00014	184.693
3719	姚翠娥	0.00014	184.693
3720	李楚荣	0.00014	184.693
3721	李亮荣	0.00014	184.693
3722	李贵荣	0.00014	184.693
3723	李德贤	0.00014	184.693
3724	萧海敏	0.00014	184.693
3725	李学文	0.00014	184.693
3726	李树明	0.00014	184.693

3727	黄柳容	0.00014	184.693
3728	李焯康	0.00014	184.693
3729	李笑梅	0.00014	184.693
3730	袁灼森	0.00014	184.693
3731	卢建弟	0.00014	184.693
3732	袁梓荣	0.00014	184.693
3733	李焕均	0.00014	184.693
3734	何柳婵	0.00014	184.693
3735	李敏婷	0.00014	184.693
3736	李敏毅	0.00014	184.693
3737	莫朵芬	0.00014	184.693
3738	李景豪	0.00014	184.693
3739	李雪梅	0.00014	184.693
3740	李淦科	0.00014	184.693
3741	李少红	0.00014	184.693
3742	李颖欣	0.00014	184.693
3743	李晓裕	0.00014	184.693
3744	刘柱景	0.00014	184.693
3745	袁锦玲	0.00014	184.693
3746	刘颖诗	0.00014	184.693
3747	刘子朗	0.00014	184.693
3748	叶凤平	0.00014	184.693
3749	李德健	0.00014	184.693
3750	李世妹	0.00014	184.693
3751	李渭初	0.00014	184.693
3752	萧玩兴	0.00014	184.693
3753	李稿日	0.00014	184.693
3754	黄细女	0.00014	184.693
3755	李淦垣	0.00014	184.693
3756	何福颜	0.00014	184.693
3757	孔汝洪	0.00014	184.693
3758	李建才	0.00014	184.693
3759	梁少平	0.00014	184.693
3760	李艳湘	0.00014	184.693
3761	李艳婷	0.00014	184.693
3762	李艳雯	0.00014	184.693
3763	李炯祥	0.00014	184.693
3764	张共娣	0.00014	184.693
3765	李婉媚	0.00014	184.693
3766	李淦滔	0.00014	184.693
3767	孔耀均	0.00014	184.693
3768	莫凤霞	0.00014	184.693
3769	孔建华	0.00014	184.693
3770	孔敬森	0.00014	184.693
3771	孔建民	0.00014	184.693
3772	钟爱贞	0.00014	184.693
3773	孔柳红	0.00014	184.693
3774	孔志东	0.00014	184.693
3775	孔春暖	0.00014	184.693
3776	孔燕丽	0.00014	184.693
3777	孔允红	0.00014	184.693
3778	孔建强	0.00014	184.693
3779	莫仲敬	0.00014	184.693
3780	孔艳青	0.00014	184.693
3781	孔佩乐	0.00014	184.693
3782	孔志豪	0.00014	184.693
3783	李镜钦	0.00014	184.693
3784	何泽	0.00014	184.693
3785	李凤妹	0.00014	184.693
3786	李锡金	0.00014	184.693
3787	李志文	0.00014	184.693
3788	李志成	0.00014	184.693
3789	莫梦霞	0.00014	184.693
3790	杨昭荣	0.00014	184.693
3791	李信宇	0.00014	184.693
3792	祝款勤	0.00014	184.693
3793	李建全	0.00014	184.693

3794	杜福良	0.00014	184.693
3795	李志江	0.00014	184.693
3796	李志伟	0.00014	184.693
3797	李建池	0.00014	184.693
3798	吴彩平	0.00014	184.693
3799	李玉欢	0.00014	184.693
3800	李玉音	0.00014	184.693
3801	李玉齐	0.00014	184.693
3802	李铠珊	0.00014	184.693
3803	李建辉	0.00014	184.693
3804	叶肖颜	0.00014	184.693
3805	李广鸿	0.00014	184.693
3806	袁玉冰	0.00014	184.693
3807	李广才	0.00014	184.693
3808	徐满华	0.00014	184.693
3809	李晓欣	0.00014	184.693
3810	李有棍	0.00014	184.693
3811	何顺莲	0.00014	184.693
3812	李创业	0.00014	184.693
3813	李创锋	0.00014	184.693
3814	李嘉颖	0.00014	184.693
3815	李连柏	0.00014	184.693
3816	孔丽清	0.00014	184.693
3817	李敏霏	0.00014	184.693
3818	李艺鹏	0.00014	184.693
3819	李楚静	0.00014	184.693
3820	李连枝	0.00014	184.693
3821	李连炽	0.00014	184.693
3822	孔翠文	0.00014	184.693
3823	李佩艳	0.00014	184.693
3824	李洁韵	0.00014	184.693
3825	李可裕	0.00014	184.693
3826	李政翱	0.00014	184.693
3827	孔耀初	0.00014	184.693
3828	李识珍	0.00014	184.693
3829	孔惠琼	0.00014	184.693
3830	孔惠斯	0.00014	184.693
3831	孔惠枝	0.00014	184.693
3832	孔建伟	0.00014	184.693
3833	叶凤杭	0.00014	184.693
3834	孔素音	0.00014	184.693
3835	孔振东	0.00014	184.693
3836	孔建萍	0.00014	184.693
3837	余新活	0.00014	184.693
3838	孔彩贤	0.00014	184.693
3839	孔款洲	0.00014	184.693
3840	孔祥溪	0.00014	184.693
3841	孔款佳	0.00014	184.693
3842	李强	0.00014	184.693
3843	李玉冰	0.00014	184.693
3844	李丹丽	0.00014	184.693
3845	李笑丽	0.00014	184.693
3846	李建钊	0.00014	184.693
3847	李小娟	0.00014	184.693
3848	李秋宝	0.00014	184.693
3849	孔庆辉	0.00014	184.693
3850	黄桂娥	0.00014	184.693
3851	孔志才	0.00014	184.693
3852	孔志毅	0.00014	184.693
3853	周爱	0.00014	184.693
3854	李建祺	0.00014	184.693
3855	周丽珍	0.00014	184.693
3856	李志鹏	0.00014	184.693
3857	李燕婷	0.00014	184.693
3858	孔建颖	0.00014	184.693
3859	李燕妍	0.00014	184.693
3860	孔韵儿	0.00014	184.693

3861	孔祥标	0.00014	184.693
3862	萧如忠	0.00014	184.693
3863	萧佩珊	0.00014	184.693
3864	萧冠宇	0.00014	184.693
3865	萧如卫	0.00014	184.693
3866	何爱兰	0.00014	184.693
3867	萧倩怡	0.00014	184.693
3868	萧彩怡	0.00014	184.693
3869	孔建康	0.00014	184.693
3870	钟小梨	0.00014	184.693
3871	孔瑞音	0.00014	184.693
3872	孔振峰	0.00014	184.693
3873	李炯锐	0.00014	184.693
3874	袁有珍	0.00014	184.693
3875	李绍聪	0.00014	184.693
3876	李绍康	0.00014	184.693
3877	萧如志	0.00014	184.693
3878	黄换弟	0.00014	184.693
3879	萧冠辉	0.00014	184.693
3880	李均权	0.00014	184.693
3881	黎羨珍	0.00014	184.693
3882	李俊杰	0.00014	184.693
3883	孔庆荣	0.00014	184.693
3884	萧彩莲	0.00014	184.693
3885	孔俊裕	0.00014	184.693
3886	孔俊轩	0.00014	184.693
3887	李锦标	0.00014	184.693
3888	刘壬凤	0.00014	184.693
3889	李积琪	0.00014	184.693
3890	孔锦威	0.00014	184.693
3891	胡景梅	0.00014	184.693
3892	李焕棠	0.00014	184.693
3893	萧丽银	0.00014	184.693
3894	李炯汝	0.00014	184.693
3895	萧苏	0.00014	184.693
3896	李炽垣	0.00014	184.693
3897	李嘉鸿	0.00014	184.693
3898	李锡培	0.00014	184.693
3899	梁顺起	0.00014	184.693
3900	袁福环	0.00014	184.693
3901	萧景桃	0.00014	184.693
3902	闻润芳	0.00014	184.693
3903	何肖容	0.00014	184.693
3904	莫庆其	0.00014	184.693
3905	李灼坤	0.00014	184.693
3906	袁运兴	0.00014	184.693
3907	祝婉仪	0.00014	184.693
3908	梁凤	0.00014	184.693
3909	孔景林	0.00014	184.693
3910	李明盛	0.00014	184.693
3911	李玉珊	0.00014	184.693
3912	莫柏芬	0.00014	184.693
3913	闻汉枫	0.00014	184.693
3914	闻汉亮	0.00014	184.693
3915	闻汉威	0.00014	184.693
3916	莫婉霞	0.00014	184.693
3917	李虾女	0.00014	184.693
3918	钟莫成	0.00014	184.693
3919	李楚辉	0.00014	184.693
3920	李楚标	0.00014	184.693
3921	李耀强	0.00014	184.693
3922	麦少芳	0.00014	184.693
3923	李伟健	0.00014	184.693
3924	李彩英	0.00014	184.693
3925	闻淦秋	0.00014	184.693
3926	何丽杭	0.00014	184.693
3927	闻玉艮	0.00014	184.693

3928	闻永豪	0.00014	184.693
3929	闻永亮	0.00014	184.693
3930	李启成	0.00014	184.693
3931	莫金明	0.00014	184.693
3932	李汉华	0.00014	184.693
3933	李汉潮	0.00014	184.693
3934	李丽嫦	0.00014	184.693
3935	梁庆如	0.00014	184.693
3936	宋建容	0.00014	184.693
3937	李海荣	0.00014	184.693
3938	李敏凤	0.00014	184.693
3939	陈少琼	0.00014	184.693
3940	李闯安	0.00014	184.693
3941	李婉婷	0.00014	184.693
3942	袁炳坚	0.00014	184.693
3943	莫美群	0.00014	184.693
3944	袁丽珊	0.00014	184.693
3945	袁楚威	0.00014	184.693
3946	刘永祺	0.00014	184.693
3947	何元叶	0.00014	184.693
3948	刘庆康	0.00014	184.693
3949	闻桂标	0.00014	184.693
3950	闻桂东	0.00014	184.693
3951	闻福玲	0.00014	184.693
3952	李灼钊	0.00014	184.693
3953	湛艳芳	0.00014	184.693
3954	李韵诗	0.00014	184.693
3955	李转英	0.00014	184.693
3956	李炯彭	0.00014	184.693
3957	闻柏枢	0.00014	184.693
3958	周秩欢	0.00014	184.693
3959	闻家毅	0.00014	184.693
3960	闻柏祥	0.00014	184.693
3961	莫顺琼	0.00014	184.693
3962	李锐枢	0.00014	184.693
3963	赵笑芳	0.00014	184.693
3964	李广标	0.00014	184.693
3965	李玉行	0.00014	184.693
3966	李玉珍	0.00014	184.693
3967	李树培	0.00014	184.693
3968	陈丽杭	0.00014	184.693
3969	李宝荣	0.00014	184.693
3970	李子生	0.00014	184.693
3971	李满婷	0.00014	184.693
3972	李锐球	0.00014	184.693
3973	李锡枢	0.00014	184.693
3974	莫艳勤	0.00014	184.693
3975	李子勇	0.00014	184.693
3976	李子冬	0.00014	184.693
3977	李耀钦	0.00014	184.693
3978	李款笑	0.00014	184.693
3979	李婉君	0.00014	184.693
3980	李婉红	0.00014	184.693
3981	李镜权	0.00014	184.693
3982	周绮平	0.00014	184.693
3983	闻炯强	0.00014	184.693
3984	彭艳欢	0.00014	184.693
3985	闻智炜	0.00014	184.693
3986	闻智达	0.00014	184.693
3987	黎瑞颜	0.00014	184.693
3988	闻炯良	0.00014	184.693
3989	吕丽娟	0.00014	184.693
3990	闻婉施	0.00014	184.693
3991	闻楚健	0.00014	184.693
3992	李志勋	0.00014	184.693
3993	姚丽英	0.00014	184.693
3994	李燕湘	0.00014	184.693

3995	李楚贞	0.00014	184.693
3996	李俊贤	0.00014	184.693
3997	吴锦兰	0.00014	184.693
3998	李洁贞	0.00014	184.693
3999	李震雄	0.00014	184.693
4000	李灼森	0.00014	184.693
4001	李挺原	0.00014	184.693
4002	李计原	0.00014	184.693
4003	李卫高	0.00014	184.693
4004	韦沛荷	0.00014	184.693
4005	李晓君	0.00014	184.693
4006	李学鹏	0.00014	184.693
4007	袁炳光	0.00014	184.693
4008	庞瑞领	0.00014	184.693
4009	袁艳敏	0.00014	184.693
4010	袁钰燃	0.00014	184.693
4011	袁小慧	0.00014	184.693
4012	袁淦峰	0.00014	184.693
4013	刘庆平	0.00014	184.693
4014	罗少娟	0.00014	184.693
4015	刘裕欣	0.00014	184.693
4016	刘楚杰	0.00014	184.693
4017	李耀堂	0.00014	184.693
4018	莫礼华	0.00014	184.693
4019	李建东	0.00014	184.693
4020	李婉琼	0.00014	184.693
4021	李志高	0.00014	184.693
4022	李玉芯	0.00014	184.693
4023	李嘉辉	0.00014	184.693
4024	闻炯豪	0.00014	184.693
4025	陈笑银	0.00014	184.693
4026	闻智颖	0.00014	184.693
4027	闻颖淇	0.00014	184.693
4028	李灼滔	0.00014	184.693
4029	梁开平	0.00014	184.693
4030	李颖娴	0.00014	184.693
4031	李庭轩	0.00014	184.693
4032	李金培	0.00014	184.693
4033	叶苏玲	0.00014	184.693
4034	李晓晴	0.00014	184.693
4035	李海韵	0.00014	184.693
4036	李晓韵	0.00014	184.693
4037	霍洪桂	0.00014	184.693
4038	李凯露	0.00014	184.693
4039	李芷童	0.00014	184.693
4040	袁炳钊	0.00014	184.693
4041	萧孝西	0.00014	184.693
4042	袁晓冬	0.00014	184.693
4043	袁文政	0.00014	184.693
4044	萧丽珍	0.00014	184.693
4045	闻迪桢	0.00014	184.693
4046	闻桂财	0.00014	184.693
4047	周小敏	0.00014	184.693
4048	闻沛贤	0.00014	184.693
4049	李耀球	0.00014	184.693
4050	闻柏松	0.00014	184.693
4051	李爱娥	0.00014	184.693
4052	闻柏洪	0.00014	184.693
4053	李焕坤	0.00014	184.693
4054	李志亮	0.00014	184.693
4055	袁广波	0.00014	184.693
4056	李柱良	0.00014	184.693
4057	袁翠玲	0.00014	184.693
4058	孔巧贞	0.00014	184.693
4059	李叶英	0.00014	184.693
4060	闻世	0.00014	184.693
4061	闻炯坚	0.00014	184.693

4062	袁日田	0.00014	184.693
4063	陈少芝	0.00014	184.693
4064	李焕枝	0.00014	184.693
4065	李广恩	0.00014	184.693
4066	史启育	0.00014	184.693
4067	祝翠娟	0.00014	184.693
4068	史建果	0.00014	184.693
4069	史建加	0.00014	184.693
4070	史伟生	0.00014	184.693
4071	莫求	0.00014	184.693
4072	史永坚	0.00014	184.693
4073	史日坤	0.00014	184.693
4074	张少敏	0.00014	184.693
4075	史剑聪	0.00014	184.693
4076	史洁仪	0.00014	184.693
4077	史日洪	0.00014	184.693
4078	祝锦冰	0.00014	184.693
4079	史炽均	0.00014	184.693
4080	史炽艺	0.00014	184.693
4081	麦英才	0.00014	184.693
4082	陈羨芳	0.00014	184.693
4083	麦现坤	0.00014	184.693
4084	麦敏锋	0.00014	184.693
4085	麦敏学	0.00014	184.693
4086	麦敏施	0.00014	184.693
4087	莫影嫦	0.00014	184.693
4088	史少华	0.00014	184.693
4089	麦灿军	0.00014	184.693
4090	麦灿科	0.00014	184.693
4091	麦润暖	0.00014	184.693
4092	何锡垣	0.00014	184.693
4093	莫沛兴	0.00014	184.693
4094	何建康	0.00014	184.693
4095	何柳诗	0.00014	184.693
4096	莫顺	0.00014	184.693
4097	史并嫦	0.00014	184.693
4098	李天起	0.00014	184.693
4099	史志成	0.00014	184.693
4100	史鸿楨	0.00014	184.693
4101	史广鸿	0.00014	184.693
4102	史广鹏	0.00014	184.693
4103	史广劲	0.00014	184.693
4104	莫小平	0.00014	184.693
4105	史创成	0.00014	184.693
4106	陈丽湾	0.00014	184.693
4107	史艺标	0.00014	184.693
4108	史桂仪	0.00014	184.693
4109	莫如	0.00014	184.693
4110	史习贫	0.00014	184.693
4111	李顺连	0.00014	184.693
4112	史振威	0.00014	184.693
4113	史淑娴	0.00014	184.693
4114	史秋韵	0.00014	184.693
4115	萧爱枝	0.00014	184.693
4116	史锦春	0.00014	184.693
4117	史玉燕	0.00014	184.693
4118	史玉平	0.00014	184.693
4119	史校文	0.00014	184.693
4120	何翠平	0.00014	184.693
4121	史海东	0.00014	184.693
4122	黄月钦	0.00014	184.693
4123	史妮雅	0.00014	184.693
4124	史泽明	0.00014	184.693
4125	史宝诗	0.00014	184.693
4126	区淦波	0.00014	184.693
4127	区炽培	0.00014	184.693
4128	梁艳连	0.00014	184.693

4129	区宇豪	0.00014	184.693
4130	欧欣慈	0.00014	184.693
4131	何沛珍	0.00014	184.693
4132	史穗宗	0.00014	184.693
4133	史穗能	0.00014	184.693
4134	区惠多	0.00014	184.693
4135	史秀云	0.00014	184.693
4136	区汇澎	0.00014	184.693
4137	区沛彭	0.00014	184.693
4138	麦松登	0.00014	184.693
4139	萧合心	0.00014	184.693
4140	麦国坚	0.00014	184.693
4141	麦燕君	0.00014	184.693
4142	张美芹	0.00014	184.693
4143	何建东	0.00014	184.693
4144	姚有平	0.00014	184.693
4145	何梓轩	0.00014	184.693
4146	何子维	0.00014	184.693
4147	史礼平	0.00014	184.693
4148	韦燕齐	0.00014	184.693
4149	麦松景	0.00014	184.693
4150	梁丽颜	0.00014	184.693
4151	麦振威	0.00014	184.693
4152	麦婉章	0.00014	184.693
4153	麦婉芬	0.00014	184.693
4154	麦志谦	0.00014	184.693
4155	麦凤金	0.00014	184.693
4156	卢满棠	0.00014	184.693
4157	麦润媚	0.00014	184.693
4158	麦健枢	0.00014	184.693
4159	麦俭超	0.00014	184.693
4160	祝少琼	0.00014	184.693
4161	史志豪	0.00014	184.693
4162	史穗敏	0.00014	184.693
4163	史建明	0.00014	184.693
4164	史伟昌	0.00014	184.693
4165	史锡宜	0.00014	184.693
4166	史永乐	0.00014	184.693
4167	黄玉冰	0.00014	184.693
4168	史洪伟	0.00014	184.693
4169	史艳玲	0.00014	184.693
4170	何心	0.00014	184.693
4171	何莎	0.00014	184.693
4172	何志均	0.00014	184.693
4173	史永祥	0.00014	184.693
4174	莫敏娟	0.00014	184.693
4175	史允阳	0.00014	184.693
4176	史允川	0.00014	184.693
4177	史玉君	0.00014	184.693
4178	史照南	0.00014	184.693
4179	祝顺桥	0.00014	184.693
4180	史剑辉	0.00014	184.693
4181	史月华	0.00014	184.693
4182	史创力	0.00014	184.693
4183	钟燕芬	0.00014	184.693
4184	史焕文	0.00014	184.693
4185	史翠珊	0.00014	184.693
4186	史广兜	0.00014	184.693
4187	萧美田	0.00014	184.693
4188	史灼豪	0.00014	184.693
4189	史灼枢	0.00014	184.693
4190	区炽洪	0.00014	184.693
4191	张敬齐	0.00014	184.693
4192	区定康	0.00014	184.693
4193	吴润兴	0.00014	184.693
4194	区志伟	0.00014	184.693
4195	区惠湘	0.00014	184.693

4196	史广贤	0.00014	184.693
4197	莫玉欢	0.00014	184.693
4198	史正宇	0.00014	184.693
4199	史秋彤	0.00014	184.693
4200	史广文	0.00014	184.693
4201	梁影云	0.00014	184.693
4202	史博深	0.00014	184.693
4203	史博婵	0.00014	184.693
4204	欧友光	0.00014	184.693
4205	曾楚文	0.00014	184.693
4206	欧栩麟	0.00014	184.693
4207	欧晓静	0.00014	184.693
4208	麦锡志	0.00014	184.693
4209	陈燕芬	0.00014	184.693
4210	麦永佳	0.00014	184.693
4211	麦紫咏	0.00014	184.693
4212	史庆良	0.00014	184.693
4213	陈桂如	0.00014	184.693
4214	史珮婷	0.00014	184.693
4215	史淦洪	0.00014	184.693
4216	陈锦和	0.00014	184.693
4217	史港念	0.00014	184.693
4218	史军澳	0.00014	184.693
4219	史汉图	0.00014	184.693
4220	李佩枝	0.00014	184.693
4221	史汝娜	0.00014	184.693
4222	史艺鹏	0.00014	184.693
4223	欧友明	0.00014	184.693
4224	史珍球	0.00014	184.693
4225	李高女	0.00014	184.693
4226	史楚坚	0.00014	184.693
4227	袁见明	0.00014	184.693
4228	史田兴	0.00014	184.693
4229	史汉成	0.00014	184.693
4230	陈悦才	0.00014	184.693
4231	袁女	0.00014	184.693
4232	莫合贞	0.00014	184.693
4233	史凤棠	0.00014	184.693
4234	何旺弟	0.00014	184.693
4235	莫瑞检	0.00014	184.693
4236	麦松盛	0.00014	184.693
4237	陈钻兴	0.00014	184.693
4238	萧日兴	0.00014	184.693
4239	麦松兴	0.00014	184.693
4240	袁艳常	0.00014	184.693
4241	史德贤	0.00014	184.693
4242	麦意红	0.00014	184.693
4243	史树芬	0.00014	184.693
4244	李惠连	0.00014	184.693
4245	史礼业	0.00014	184.693
4246	麦永潮	0.00014	184.693
4247	欧淦成	0.00014	184.693
4248	叶就欢	0.00014	184.693
4249	钟妹	0.00014	184.693
4250	史灿辉	0.00014	184.693
4251	冯燕当	0.00014	184.693
4252	史楚威	0.00014	184.693
4253	史楚亮	0.00014	184.693
4254	史汉滔	0.00014	184.693
4255	陈映红	0.00014	184.693
4256	史启勇	0.00014	184.693
4257	史卫婷	0.00014	184.693
4258	麦锡泳	0.00014	184.693
4259	麦锡亮	0.00014	184.693
4260	陶款明	0.00014	184.693
4261	麦爱英	0.00014	184.693
4262	麦建东	0.00014	184.693

4263	麦景沛	0.00014	184.693
4264	徐汝欣	0.00014	184.693
4265	麦永康	0.00014	184.693
4266	何艳云	0.00014	184.693
4267	麦灿辉	0.00014	184.693
4268	麦灿勤	0.00014	184.693
4269	麦永焯	0.00014	184.693
4270	史少豪	0.00014	184.693
4271	麦丽婷	0.00014	184.693
4272	麦现飞	0.00014	184.693
4273	麦丽宝	0.00014	184.693
4274	史伟其	0.00014	184.693
4275	梁伟英	0.00014	184.693
4276	史锐铭	0.00014	184.693
4277	史坤尧	0.00014	184.693
4278	史伟波	0.00014	184.693
4279	祝丽明	0.00014	184.693
4280	史永锋	0.00014	184.693
4281	萧李维	0.00014	184.693
4282	袁爱芳	0.00014	184.693
4283	麦乃英	0.00014	184.693
4284	周日友	0.00014	184.693
4285	麦锦汉	0.00014	184.693
4286	孔少媚	0.00014	184.693
4287	麦志威	0.00014	184.693
4288	麦艳芬	0.00014	184.693
4289	麦允怡	0.00014	184.693
4290	钟月兴	0.00014	184.693
4291	麦淦辉	0.00014	184.693
4292	麦淦潮	0.00014	184.693
4293	黄伙妹	0.00014	184.693
4294	麦锦涛	0.00014	184.693
4295	麦燕清	0.00014	184.693
4296	麦淦权	0.00014	184.693
4297	麦少娟	0.00014	184.693
4298	麦钰君	0.00014	184.693
4299	麦嘉祺	0.00014	184.693
4300	陈苑儿	0.00014	184.693
4301	麦款玲	0.00014	184.693
4302	黎顺才	0.00014	184.693
4303	史渭健	0.00014	184.693
4304	史嘉亮	0.00014	184.693
4305	史嘉庆	0.00014	184.693
4306	史渭坤	0.00014	184.693
4307	陈惠秀	0.00014	184.693
4308	史俊达	0.00014	184.693
4309	史允菲	0.00014	184.693
4310	史勇弟	0.00014	184.693
4311	陶丽言	0.00014	184.693
4312	何瑞连	0.00014	184.693
4313	麦永基	0.00014	184.693
4314	萧好敬	0.00014	184.693
4315	麦柱杨	0.00014	184.693
4316	麦柱彭	0.00014	184.693
4317	麦永联	0.00014	184.693
4318	周焕弟	0.00014	184.693
4319	麦俊杰	0.00014	184.693
4320	麦雪敏	0.00014	184.693
4321	麦雪湘	0.00014	184.693
4322	何灼兴	0.00014	184.693
4323	李燕银	0.00014	184.693
4324	何家荣	0.00014	184.693
4325	何家如	0.00014	184.693
4326	何灼强	0.00014	184.693
4327	何振堂	0.00014	184.693
4328	何振宇	0.00014	184.693
4329	何振枢	0.00014	184.693

4330	麦旺容	0.00014	184.693
4331	何柳云	0.00014	184.693
4332	高瑞红	0.00014	184.693
4333	刘沛珍	0.00014	184.693
4334	何锡峰	0.00014	184.693
4335	何锡康	0.00014	184.693
4336	何燕珊	0.00014	184.693
4337	李玉欢	0.00014	184.693
4338	陈汝春	0.00014	184.693
4339	陈籽鲜	0.00014	184.693
4340	陈籽红	0.00014	184.693
4341	麦应联	0.00014	184.693
4342	史有良	0.00014	184.693
4343	麦桂强	0.00014	184.693
4344	麦桂贤	0.00014	184.693
4345	麦杰宜	0.00014	184.693
4346	史渭根	0.00014	184.693
4347	周淑贞	0.00014	184.693
4348	陈流国	0.00014	184.693
4349	莫玩群	0.00014	184.693
4350	史伟权	0.00014	184.693
4351	何福婵	0.00014	184.693
4352	史灼文	0.00014	184.693
4353	史瑞齐	0.00014	184.693
4354	史伟焯	0.00014	184.693
4355	麦见弟	0.00014	184.693
4356	麦丽君	0.00014	184.693
4357	麦乃荣	0.00014	184.693
4358	何平	0.00014	184.693
4359	陈权初	0.00014	184.693
4360	梁婉晖	0.00014	184.693
4361	陈景威	0.00014	184.693
4362	陈景泉	0.00014	184.693
4363	陈巧倩	0.00014	184.693
4364	史锡恩	0.00014	184.693
4365	梁少琼	0.00014	184.693
4366	史振伟	0.00014	184.693
4367	史沛娟	0.00014	184.693
4368	史嘉玲	0.00014	184.693
4369	何建强	0.00014	184.693
4370	莫顺欢	0.00014	184.693
4371	何冠生	0.00014	184.693
4372	何韵青	0.00014	184.693
4373	麦耀成	0.00014	184.693
4374	何款宜	0.00014	184.693
4375	麦楚文	0.00014	184.693
4376	麦梓晴	0.00014	184.693
4377	麦炳成	0.00014	184.693
4378	周敏如	0.00014	184.693
4379	麦许健	0.00014	184.693
4380	麦建成	0.00014	184.693
4381	陈谭嫦	0.00014	184.693
4382	麦嘉星	0.00014	184.693
4383	麦金成	0.00014	184.693
4384	麦立威	0.00014	184.693
4385	何建伟	0.00014	184.693
4386	何现齐	0.00014	184.693
4387	何敏婷	0.00014	184.693
4388	何敏玲	0.00014	184.693
4389	陈权超	0.00014	184.693
4390	莫沛兴	0.00014	184.693
4391	陈嘉毅	0.00014	184.693
4392	陈楚恩	0.00014	184.693
4393	何建海	0.00014	184.693
4394	何艳萍	0.00014	184.693
4395	廖秀梅	0.00014	184.693
4396	何碧丽	0.00014	184.693

4397	陈建波	0.00014	184.693
4398	袁银欢	0.00014	184.693
4399	陈楚瑶	0.00014	184.693
4400	麦锦富	0.00014	184.693
4401	莫敏儿	0.00014	184.693
4402	麦婷婷	0.00014	184.693
4403	麦煜熙	0.00014	184.693
4404	麦锦桂	0.00014	184.693
4405	黄见芳	0.00014	184.693
4406	麦咏琪	0.00014	184.693
4407	麦芷晴	0.00014	184.693
4408	麦永钊	0.00014	184.693
4409	雷建嫦	0.00014	184.693
4410	麦德亨	0.00014	184.693
4411	史伟业	0.00014	184.693
4412	周映芬	0.00014	184.693
4413	史宇轩	0.00014	184.693
4414	麦淦标	0.00014	184.693
4415	姚艳如	0.00014	184.693
4416	麦宝莹	0.00014	184.693
4417	史建球	0.00014	184.693
4418	李合欢	0.00014	184.693
4419	史永新	0.00014	184.693
4420	史永福	0.00014	184.693
4421	史锡坚	0.00014	184.693
4422	何彩莲	0.00014	184.693
4423	史学希	0.00014	184.693
4424	史伟东	0.00014	184.693
4425	冯婉明	0.00014	184.693
4426	史家颖	0.00014	184.693
4427	史家乐	0.00014	184.693
4428	陈志均	0.00014	184.693
4429	萧倩君	0.00014	184.693
4430	陈晓鑫	0.00014	184.693
4431	陈伟裕	0.00014	184.693
4432	莫燕弟	0.00014	184.693
4433	史建豪	0.00014	184.693
4434	史嘉敏	0.00014	184.693
4435	史志春	0.00014	184.693
4436	赵倩洁	0.00014	184.693
4437	史立安	0.00014	184.693
4438	何惠珍	0.00014	184.693
4439	麦来福	0.00014	184.693
4440	史承佳	0.00014	184.693
4441	黄平	0.00014	184.693
4442	史敬胡	0.00014	184.693
4443	莫玲	0.00014	184.693
4444	麦瑞岐	0.00014	184.693
4445	陈满	0.00014	184.693
4446	史海深	0.00014	184.693
4447	麦锐州	0.00014	184.693
4448	黎爱红	0.00014	184.693
4449	史海初	0.00014	184.693
4450	麦乃雄	0.00014	184.693
4451	陈球	0.00014	184.693
4452	麦茂松	0.00014	184.693
4453	曾凤良	0.00014	184.693
4454	何启	0.00014	184.693
4455	郭玩	0.00014	184.693
4456	赖有良	0.00014	184.693
4457	史锡光	0.00014	184.693
4458	麦建创	0.00014	184.693
4459	莫满勤	0.00014	184.693
4460	黄燕成	0.00014	184.693
4461	莫妹	0.00014	184.693
4462	卢锦堂	0.00014	184.693
4463	史锡辉	0.00014	184.693

4464	袁伟权	0.00014	184.693
4465	祝锦平	0.00014	184.693
4466	何怀	0.00014	184.693
4467	袁振威	0.00014	184.693
4468	袁振杰	0.00014	184.693
4469	袁振雄	0.00014	184.693
4470	袁伟钦	0.00014	184.693
4471	莫均玉	0.00014	184.693
4472	袁敏清	0.00014	184.693
4473	袁敏华	0.00014	184.693
4474	袁坚成	0.00014	184.693
4475	袁顺景	0.00014	184.693
4476	何镇鹏	0.00014	184.693
4477	莫润祥	0.00014	184.693
4478	何俊星	0.00014	184.693
4479	何俊日	0.00014	184.693
4480	何建开	0.00014	184.693
4481	何汝妹	0.00014	184.693
4482	何秋莹	0.00014	184.693
4483	何汝世	0.00014	184.693
4484	史敬桑	0.00014	184.693
4485	何艺朗	0.00014	184.693
4486	何东宜	0.00014	184.693
4487	何汝松	0.00014	184.693
4488	何笑贤	0.00014	184.693
4489	何文达	0.00014	184.693
4490	何文超	0.00014	184.693
4491	何文敏	0.00014	184.693
4492	史怀芳	0.00014	184.693
4493	莫羨华	0.00014	184.693
4494	陈少宜	0.00014	184.693
4495	余伟杰	0.00014	184.693
4496	余淑嘉	0.00014	184.693
4497	余荫堂	0.00014	184.693
4498	黄笑群	0.00014	184.693
4499	余满江	0.00014	184.693
4500	余润荷	0.00014	184.693
4501	余润媚	0.00014	184.693
4502	陈浩池	0.00014	184.693
4503	祝笑芳	0.00014	184.693
4504	陈艳娴	0.00014	184.693
4505	陈志强	0.00014	184.693
4506	麦妙田	0.00014	184.693
4507	梁建子	0.00014	184.693
4508	梁建伟	0.00014	184.693
4509	何林海	0.00014	184.693
4510	李玉连	0.00014	184.693
4511	何树初	0.00014	184.693
4512	何树东	0.00014	184.693
4513	何嘉欣	0.00014	184.693
4514	麦顷宣	0.00014	184.693
4515	祝礼常	0.00014	184.693
4516	麦建昌	0.00014	184.693
4517	麦建敏	0.00014	184.693
4518	彭枝勇	0.00014	184.693
4519	莫润章	0.00014	184.693
4520	彭永健	0.00014	184.693
4521	彭永轩	0.00014	184.693
4522	何连友	0.00014	184.693
4523	陈福成	0.00014	184.693
4524	彭满发	0.00014	184.693
4525	彭森苏	0.00014	184.693
4526	黄玉如	0.00014	184.693
4527	彭汝良	0.00014	184.693
4528	彭建良	0.00014	184.693
4529	彭大哋	0.00014	184.693
4530	王就好	0.00014	184.693

4531	彭允超	0.00014	184.693
4532	彭世哋	0.00014	184.693
4533	何艳琼	0.00014	184.693
4534	彭楚帆	0.00014	184.693
4535	彭沛连	0.00014	184.693
4536	史降庭	0.00014	184.693
4537	袁意棉	0.00014	184.693
4538	史锡汉	0.00014	184.693
4539	麦妙娥	0.00014	184.693
4540	史校时	0.00014	184.693
4541	史丹霞	0.00014	184.693
4542	任荫波	0.00014	184.693
4543	萧连娣	0.00014	184.693
4544	任楚亮	0.00014	184.693
4545	任丽娟	0.00014	184.693
4546	任丽烽	0.00014	184.693
4547	何莫洋	0.00014	184.693
4548	曾巧婵	0.00014	184.693
4549	何海达	0.00014	184.693
4550	何莫船	0.00014	184.693
4551	梁锦冰	0.00014	184.693
4552	何焯帆	0.00014	184.693
4553	何敏玲	0.00014	184.693
4554	何安琪	0.00014	184.693
4555	何婉婵	0.00014	184.693
4556	何广证	0.00014	184.693
4557	萧美好	0.00014	184.693
4558	何健坤	0.00014	184.693
4559	何艺敏	0.00014	184.693
4560	何艳敏	0.00014	184.693
4561	何广辉	0.00014	184.693
4562	周贺庆	0.00014	184.693
4563	何铁城	0.00014	184.693
4564	何少颜	0.00014	184.693
4565	莫妙娥	0.00014	184.693
4566	史博轩	0.00014	184.693
4567	史晓莹	0.00014	184.693
4568	史玉瑶	0.00014	184.693
4569	麦永权	0.00014	184.693
4570	姚月嫦	0.00014	184.693
4571	麦恩民	0.00014	184.693
4572	麦少媚	0.00014	184.693
4573	麦永波	0.00014	184.693
4574	麦锡锐	0.00014	184.693
4575	麦锡均	0.00014	184.693
4576	麦柳青	0.00014	184.693
4577	欧艳	0.00014	184.693
4578	麦永才	0.00014	184.693
4579	杜婉玲	0.00014	184.693
4580	麦建堂	0.00014	184.693
4581	麦建明	0.00014	184.693
4582	麦润明	0.00014	184.693
4583	韦厚珍	0.00014	184.693
4584	彭汉登	0.00014	184.693
4585	何润嫦	0.00014	184.693
4586	彭伟业	0.00014	184.693
4587	彭伟聪	0.00014	184.693
4588	彭汉标	0.00014	184.693
4589	杨师兰	0.00014	184.693
4590	彭展鹏	0.00014	184.693
4591	彭冬雪	0.00014	184.693
4592	彭汉强	0.00014	184.693
4593	陶凤仪	0.00014	184.693
4594	彭志荣	0.00014	184.693
4595	彭艺师	0.00014	184.693
4596	彭耀泉	0.00014	184.693
4597	陈丽明	0.00014	184.693

4598	袁少梅	0.00014	184.693
4599	彭子歆	0.00014	184.693
4600	彭文悦	0.00014	184.693
4601	史沛文	0.00014	184.693
4602	何惠联	0.00014	184.693
4603	史志亮	0.00014	184.693
4604	莫玉冰	0.00014	184.693
4605	史嘉盈	0.00014	184.693
4606	罗大文	0.00014	184.693
4607	雷艮艳	0.00014	184.693
4608	何焕明	0.00014	184.693
4609	莫惠芬	0.00014	184.693
4610	何溢文	0.00014	184.693
4611	罗柱樑	0.00014	184.693
4612	何运兴	0.00014	184.693
4613	罗晓珊	0.00014	184.693
4614	罗晓慧	0.00014	184.693
4615	罗柱威	0.00014	184.693
4616	曾宝仪	0.00014	184.693
4617	罗兆聪	0.00014	184.693
4618	李伟昌	0.00014	184.693
4619	叶见容	0.00014	184.693
4620	李俊达	0.00014	184.693
4621	李丽映	0.00014	184.693
4622	李伟成	0.00014	184.693
4623	何燕冯	0.00014	184.693
4624	李丽怡	0.00014	184.693
4625	黎彩霞	0.00014	184.693
4626	何健威	0.00014	184.693
4627	何润权	0.00014	184.693
4628	陈伟坚	0.00014	184.693
4629	梁春娇	0.00014	184.693
4630	陈韵珊	0.00014	184.693
4631	陈祇民	0.00014	184.693
4632	彭树法	0.00014	184.693
4633	雷暖嫦	0.00014	184.693
4634	彭志永	0.00014	184.693
4635	彭焯荣	0.00014	184.693
4636	何广焯	0.00014	184.693
4637	曾翠娴	0.00014	184.693
4638	何智华	0.00014	184.693
4639	何智红	0.00014	184.693
4640	任永波	0.00014	184.693
4641	赖少妹	0.00014	184.693
4642	任国豪	0.00014	184.693
4643	任可欣	0.00014	184.693
4644	彭伟球	0.00014	184.693
4645	祝月英	0.00014	184.693
4646	彭晓晴	0.00014	184.693
4647	彭伟能	0.00014	184.693
4648	梁彩荷	0.00014	184.693
4649	彭浩然	0.00014	184.693
4650	彭柱登	0.00014	184.693
4651	李丽银	0.00014	184.693
4652	彭嘉致	0.00014	184.693
4653	彭欣欣	0.00014	184.693
4654	陈剑芬	0.00014	184.693
4655	梁广均	0.00014	184.693
4656	史锡涛	0.00014	184.693
4657	李燕欢	0.00014	184.693
4658	史国康	0.00014	184.693
4659	史翠碧	0.00014	184.693
4660	罗楚新	0.00014	184.693
4661	莫建红	0.00014	184.693
4662	罗毅	0.00014	184.693
4663	罗婕	0.00014	184.693
4664	杜渭强	0.00014	184.693

4665	杜新兴	0.00014	184.693
4666	莫瑞霞	0.00014	184.693
4667	杜秀清	0.00014	184.693
4668	杜楚亮	0.00014	184.693
4669	杜焕章	0.00014	184.693
4670	梁庆良	0.00014	184.693
4671	萧细妹	0.00014	184.693
4672	梁庆宝	0.00014	184.693
4673	陈绮绚	0.00014	184.693
4674	梁广文	0.00014	184.693
4675	梁广健	0.00014	184.693
4676	郭妹	0.00014	184.693
4677	何炽辉	0.00014	184.693
4678	何细容	0.00014	184.693
4679	莫棍	0.00014	184.693
4680	罗细文	0.00014	184.693
4681	李锦辉	0.00014	184.693
4682	余荫海	0.00014	184.693
4683	莫瑞冰	0.00014	184.693
4684	陈仲才	0.00014	184.693
4685	陈淦强	0.00014	184.693
4686	莫旺	0.00014	184.693
4687	何陈泽	0.00014	184.693
4688	袁梅	0.00014	184.693
4689	彭焕泉	0.00014	184.693
4690	麦宁	0.00014	184.693
4691	何袁平	0.00014	184.693
4692	何袁臻	0.00014	184.693
4693	何袁枝	0.00014	184.693
4694	陈维有	0.00014	184.693
4695	史贺安	0.00014	184.693
4696	李款容	0.00014	184.693
4697	王爱芳	0.00014	184.693
4698	何沃焯	0.00014	184.693
4699	莫丽岩	0.00014	184.693
4700	史志锋	0.00014	184.693
4701	黄绍珍	0.00014	184.693
4702	何莫联	0.00014	184.693
4703	钟月友	0.00014	184.693
4704	史国财	0.00014	184.693
4705	何雪兴	0.00014	184.693
4706	史敏贤	0.00014	184.693
4707	史启贤	0.00014	184.693
4708	祝羨其	0.00014	184.693
4709	麦宇锋	0.00014	184.693
4710	麦宇标	0.00014	184.693
4711	麦国樑	0.00014	184.693
4712	麦国豪	0.00014	184.693
4713	黄建云	0.00014	184.693
4714	麦颖珊	0.00014	184.693
4715	袁旺弟	0.00014	184.693
4716	何彩和	0.00014	184.693
4717	麦柏成	0.00014	184.693
4718	麦许初	0.00014	184.693
4719	何丽相	0.00014	184.693
4720	麦晓晴	0.00014	184.693
4721	陈群	0.00014	184.693
4722	史升栋	0.00014	184.693
4723	何艳姬	0.00014	184.693
4724	史宇坚	0.00014	184.693
4725	史爱兰	0.00014	184.693
4726	史爱仪	0.00014	184.693
4727	史升赞	0.00014	184.693
4728	韦柳群	0.00014	184.693
4729	史庆春	0.00014	184.693
4730	史庆章	0.00014	184.693
4731	史金亮	0.00014	184.693

4732	何少兴	0.00014	184.693
4733	史建昌	0.00014	184.693
4734	史楚利	0.00014	184.693
4735	莫英	0.00014	184.693
4736	何汉坚	0.00014	184.693
4737	莫肖霞	0.00014	184.693
4738	何业超	0.00014	184.693
4739	何燕新	0.00014	184.693
4740	何汉枢	0.00014	184.693
4741	袁月欢	0.00014	184.693
4742	何加威	0.00014	184.693
4743	何加丽	0.00014	184.693
4744	何加志	0.00014	184.693
4745	史罗创	0.00014	184.693
4746	姚钟平	0.00014	184.693
4747	麦满光	0.00014	184.693
4748	卢桂珍	0.00014	184.693
4749	麦志伟	0.00014	184.693
4750	麦志民	0.00014	184.693
4751	麦志敏	0.00014	184.693
4752	莫流文	0.00014	184.693
4753	史锡洪	0.00014	184.693
4754	史丽娟	0.00014	184.693
4755	史冠杰	0.00014	184.693
4756	史学谦	0.00014	184.693
4757	史细洪	0.00014	184.693
4758	祝影红	0.00014	184.693
4759	史韵康	0.00014	184.693
4760	史庆权	0.00014	184.693
4761	陈锐庭	0.00014	184.693
4762	吴羨好	0.00014	184.693
4763	麦柏威	0.00014	184.693
4764	何肖芳	0.00014	184.693
4765	麦建钟	0.00014	184.693
4766	麦艳霞	0.00014	184.693
4767	何桂兰	0.00014	184.693
4768	麦汉康	0.00014	184.693
4769	萧爱群	0.00014	184.693
4770	麦栩彦	0.00014	184.693
4771	麦淑贤	0.00014	184.693
4772	何伍容	0.00014	184.693
4773	陈媚	0.00014	184.693
4774	何柱洪	0.00014	184.693
4775	曾响玲	0.00014	184.693
4776	何泳诗	0.00014	184.693
4777	何泳霖	0.00014	184.693
4778	何楚惠	0.00014	184.693
4779	何楚华	0.00014	184.693
4780	何巨禧	0.00014	184.693
4781	祝友华	0.00014	184.693
4782	何永生	0.00014	184.693
4783	何家泳	0.00014	184.693
4784	何美琼	0.00014	184.693
4785	何前淦	0.00014	184.693
4786	何福淦	0.00014	184.693
4787	杜婉钗	0.00014	184.693
4788	何振威	0.00014	184.693
4789	何金婵	0.00014	184.693
4790	杜炳南	0.00014	184.693
4791	黄敬欢	0.00014	184.693
4792	麦沛图	0.00014	184.693
4793	雷旺好	0.00014	184.693
4794	麦永锋	0.00014	184.693
4795	麦永辉	0.00014	184.693
4796	刘彩萍	0.00014	184.693
4797	麦振朗	0.00014	184.693
4798	麦锐辉	0.00014	184.693

4799	杜女	0.00014	184.693
4800	麦建乐	0.00014	184.693
4801	麦满杨	0.00014	184.693
4802	黄换好	0.00014	184.693
4803	麦志荣	0.00014	184.693
4804	麦志良	0.00014	184.693
4805	何汉均	0.00014	184.693
4806	周爱	0.00014	184.693
4807	何永健	0.00014	184.693
4808	何东明	0.00014	184.693
4809	陶菜	0.00014	184.693
4810	史灼洪	0.00014	184.693
4811	莫丽章	0.00014	184.693
4812	史铭尧	0.00014	184.693
4813	史铭煊	0.00014	184.693
4814	史灼坤	0.00014	184.693
4815	何款宜	0.00014	184.693
4816	史远东	0.00014	184.693
4817	史炽东	0.00014	184.693
4818	史嘉慧	0.00014	184.693
4819	陈锐辉	0.00014	184.693
4820	史肖兴	0.00014	184.693
4821	陈淦坤	0.00014	184.693
4822	史加头	0.00014	184.693
4823	周顺贤	0.00014	184.693
4824	史沛良	0.00014	184.693
4825	史艳新	0.00014	184.693
4826	麦柳媚	0.00014	184.693
4827	杜志铭	0.00014	184.693
4828	曾彩杭	0.00014	184.693
4829	史加苏	0.00014	184.693
4830	姚芬	0.00014	184.693
4831	史艺文	0.00014	184.693
4832	史艺沙	0.00014	184.693
4833	史定权	0.00014	184.693
4834	何兴芳	0.00014	184.693
4835	史锐坚	0.00014	184.693
4836	林燕霞	0.00014	184.693
4837	史嘉轩	0.00014	184.693
4838	史锐鹏	0.00014	184.693
4839	史定波	0.00014	184.693
4840	黎佩华	0.00014	184.693
4841	史汝冬	0.00014	184.693
4842	史冠荣	0.00014	184.693
4843	麦惠祥	0.00014	184.693
4844	周柳琼	0.00014	184.693
4845	麦敏健	0.00014	184.693
4846	麦敏丹	0.00014	184.693
4847	麦卫根	0.00014	184.693
4848	莫瑞年	0.00014	184.693
4849	麦乐瑶	0.00014	184.693
4850	麦政荣	0.00014	184.693
4851	莫见芬	0.00014	184.693
4852	莫慧逸	0.00014	184.693
4853	莫梦君	0.00014	184.693
4854	莫碧欣	0.00014	184.693
4855	麦烈坚	0.00014	184.693
4856	袁彩勤	0.00014	184.693
4857	麦婉佩	0.00014	184.693
4858	史汝良	0.00014	184.693
4859	马沛金	0.00014	184.693
4860	史楷裕	0.00014	184.693
4861	杜志强	0.00014	184.693
4862	萧党西	0.00014	184.693
4863	杜广贤	0.00014	184.693
4864	杜广华	0.00014	184.693
4865	何炽勇	0.00014	184.693

4866	陈月嫦	0.00014	184.693
4867	何梓亮	0.00014	184.693
4868	何紫文	0.00014	184.693
4869	史志洪	0.00014	184.693
4870	陶燕敏	0.00014	184.693
4871	史海琪	0.00014	184.693
4872	史永洪	0.00014	184.693
4873	莫志欢	0.00014	184.693
4874	史艳雪	0.00014	184.693
4875	麦永汉	0.00014	184.693
4876	梁少田	0.00014	184.693
4877	麦锴亮	0.00014	184.693
4878	史伟初	0.00014	184.693
4879	李瑞玲	0.00014	184.693
4880	史颖妍	0.00014	184.693
4881	史佩妍	0.00014	184.693
4882	杜志权	0.00014	184.693
4883	谭英儿	0.00014	184.693
4884	杜梓聪	0.00014	184.693
4885	史伟钊	0.00014	184.693
4886	莫玉芬	0.00014	184.693
4887	史韵仪	0.00014	184.693
4888	史有智	0.00014	184.693
4889	刘顺贞	0.00014	184.693
4890	史嘉业	0.00014	184.693
4891	史颖杰	0.00014	184.693
4892	史国其	0.00014	184.693
4893	杜柏伟	0.00014	184.693
4894	张小云	0.00014	184.693
4895	杜宇超	0.00014	184.693
4896	史凤行	0.00014	184.693
4897	麦子洪	0.00014	184.693
4898	萧梅	0.00014	184.693
4899	何炽科	0.00014	184.693
4900	莫盛	0.00014	184.693
4901	杜炳其	0.00014	184.693
4902	麦沛深	0.00014	184.693
4903	史加佬	0.00014	184.693
4904	陶永伦	0.00014	184.693
4905	陶建坤	0.00014	184.693
4906	何艳洪	0.00014	184.693
4907	陶振业	0.00014	184.693
4908	陶绮文	0.00014	184.693
4909	陶佩生	0.00014	184.693
4910	陶美冬	0.00014	184.693
4911	陶可茵	0.00014	184.693
4912	陶满枝	0.00014	184.693
4913	陶良坚	0.00014	184.693
4914	莫沛芬	0.00014	184.693
4915	陶创业	0.00014	184.693
4916	陶燕丽	0.00014	184.693
4917	陶柳珊	0.00014	184.693
4918	祝群英	0.00014	184.693
4919	吴松溪	0.00014	184.693
4920	陶少君	0.00014	184.693
4921	吴倩韵	0.00014	184.693
4922	刘有才	0.00014	184.693
4923	史应祥	0.00014	184.693
4924	梁美莲	0.00014	184.693
4925	史永安	0.00014	184.693
4926	史妹	0.00014	184.693
4927	史妮	0.00014	184.693
4928	史德祥	0.00014	184.693
4929	祝建华	0.00014	184.693
4930	史柏松	0.00014	184.693
4931	史妙娟	0.00014	184.693
4932	萧福敬	0.00014	184.693

4933	冯镜坤	0.00014	184.693
4934	何弟兴	0.00014	184.693
4935	冯立安	0.00014	184.693
4936	冯宝英	0.00014	184.693
4937	冯镜煊	0.00014	184.693
4938	吴映财	0.00014	184.693
4939	冯楚良	0.00014	184.693
4940	冯楚云	0.00014	184.693
4941	陶耀基	0.00014	184.693
4942	何丽英	0.00014	184.693
4943	陶炳亮	0.00014	184.693
4944	钟敏章	0.00014	184.693
4945	陶钰莹	0.00014	184.693
4946	陶钰雯	0.00014	184.693
4947	陶灼坤	0.00014	184.693
4948	陈凤英	0.00014	184.693
4949	陶汉超	0.00014	184.693
4950	陶少珍	0.00014	184.693
4951	陶少清	0.00014	184.693
4952	陶润培	0.00014	184.693
4953	何元志	0.00014	184.693
4954	陶锐锋	0.00014	184.693
4955	陶现贞	0.00014	184.693
4956	陶灼贤	0.00014	184.693
4957	罗润兴	0.00014	184.693
4958	陶玉云	0.00014	184.693
4959	陶景联	0.00014	184.693
4960	吴意芬	0.00014	184.693
4961	陶穗霞	0.00014	184.693
4962	陶嘉穗	0.00014	184.693
4963	陶学联	0.00014	184.693
4964	黄丽明	0.00014	184.693
4965	陶兆佳	0.00014	184.693
4966	陶汉康	0.00014	184.693
4967	杜正驹	0.00014	184.693
4968	杜子文	0.00014	184.693
4969	杜丽芳	0.00014	184.693
4970	杜丽妹	0.00014	184.693
4971	杜丽宜	0.00014	184.693
4972	杜丽莎	0.00014	184.693
4973	莫玉群	0.00014	184.693
4974	曹焕祥	0.00014	184.693
4975	林玉兴	0.00014	184.693
4976	曹永森	0.00014	184.693
4977	曹婉君	0.00014	184.693
4978	钟丽霞	0.00014	184.693
4979	曹毅东	0.00014	184.693
4980	曹毅勇	0.00014	184.693
4981	赖映逢	0.00014	184.693
4982	陶子荣	0.00014	184.693
4983	徐柳琼	0.00014	184.693
4984	陶耀文	0.00014	184.693
4985	陶克佬	0.00014	184.693
4986	陶敏斯	0.00014	184.693
4987	孔裕银	0.00014	184.693
4988	冯炯权	0.00014	184.693
4989	冯振波	0.00014	184.693
4990	陶女	0.00014	184.693
4991	冯志成	0.00014	184.693
4992	陶少媚	0.00014	184.693
4993	冯伟雄	0.00014	184.693
4994	冯淑平	0.00014	184.693
4995	冯淑贞	0.00014	184.693
4996	冯志光	0.00014	184.693
4997	陈满婷	0.00014	184.693
4998	冯建东	0.00014	184.693
4999	冯文英	0.00014	184.693

5000	李见兴	0.00014	184.693
5001	陶汉标	0.00014	184.693
5002	陶汉峰	0.00014	184.693
5003	陶日伟	0.00014	184.693
5004	何款棠	0.00014	184.693
5005	陶建达	0.00014	184.693
5006	陶建琅	0.00014	184.693
5007	陶日明	0.00014	184.693
5008	莫庆桃	0.00014	184.693
5009	陶海鸿	0.00014	184.693
5010	陶晓欣	0.00014	184.693
5011	袁沛兰	0.00014	184.693
5012	陶玉英	0.00014	184.693
5013	周凤敬	0.00014	184.693
5014	陶国洪	0.00014	184.693
5015	陶爱红	0.00014	184.693
5016	黎丽卿	0.00014	184.693
5017	李婉颜	0.00014	184.693
5018	陶云龙	0.00014	184.693
5019	莫沛兴	0.00014	184.693
5020	陶振雄	0.00014	184.693
5021	陶款杭	0.00014	184.693
5022	陶款岚	0.00014	184.693
5023	雷大皮	0.00014	184.693
5024	陶群好	0.00014	184.693
5025	雷广柱	0.00014	184.693
5026	雷广柏	0.00014	184.693
5027	吴良好	0.00014	184.693
5028	雷子豪	0.00014	184.693
5029	李来有	0.00014	184.693
5030	陈爱娥	0.00014	184.693
5031	陶艳婷	0.00014	184.693
5032	陶子锋	0.00014	184.693
5033	陶子程	0.00014	184.693
5034	雷世荣	0.00014	184.693
5035	萧妙	0.00014	184.693
5036	雷汉新	0.00014	184.693
5037	雷绮霞	0.00014	184.693
5038	雷润芳	0.00014	184.693
5039	雷俊杰	0.00014	184.693
5040	许方娣	0.00014	184.693
5041	杜正乐	0.00014	184.693
5042	李惠贞	0.00014	184.693
5043	祝肖兴	0.00014	184.693
5044	杜爱芬	0.00014	184.693
5045	杜伟成	0.00014	184.693
5046	杜伟明	0.00014	184.693
5047	陶奕皮	0.00014	184.693
5048	陈玉芬	0.00014	184.693
5049	陶远志	0.00014	184.693
5050	陶志文	0.00014	184.693
5051	陶志军	0.00014	184.693
5052	陶志洪	0.00014	184.693
5053	陶自强	0.00014	184.693
5054	萧焕好	0.00014	184.693
5055	陶灿洪	0.00014	184.693
5056	陶柏洪	0.00014	184.693
5057	陶美玉	0.00014	184.693
5058	陶国强	0.00014	184.693
5059	朱幼莲	0.00014	184.693
5060	陶宝珊	0.00014	184.693
5061	陶加强	0.00014	184.693
5062	郑映章	0.00014	184.693
5063	陶旺玲	0.00014	184.693
5064	萧群贱	0.00014	184.693
5065	何沛言	0.00014	184.693
5066	区汉枝	0.00014	184.693

5067	陶冠文	0.00014	184.693
5068	陈惠锋	0.00014	184.693
5069	陶晓东	0.00014	184.693
5070	陶晓颖	0.00014	184.693
5071	何顺琼	0.00014	184.693
5072	莫丽华	0.00014	184.693
5073	陶婉君	0.00014	184.693
5074	何敬宜	0.00014	184.693
5075	史建祥	0.00014	184.693
5076	莫广平	0.00014	184.693
5077	史炳耀	0.00014	184.693
5078	史炳东	0.00014	184.693
5079	史念章	0.00014	184.693
5080	陶俊威	0.00014	184.693
5081	陶子东	0.00014	184.693
5082	陶海山	0.00014	184.693
5083	萧燕红	0.00014	184.693
5084	陶建明	0.00014	184.693
5085	陈丽芬	0.00014	184.693
5086	陶赞宇	0.00014	184.693
5087	陶柳诗	0.00014	184.693
5088	陶建锡	0.00014	184.693
5089	黄桂兰	0.00014	184.693
5090	陶绍康	0.00014	184.693
5091	陶韵雪	0.00014	184.693
5092	冯镜培	0.00014	184.693
5093	黄润宁	0.00014	184.693
5094	冯燕珊	0.00014	184.693
5095	冯学龙	0.00014	184.693
5096	冯镜尧	0.00014	184.693
5097	冯志景	0.00014	184.693
5098	陈群燕	0.00014	184.693
5099	冯建涛	0.00014	184.693
5100	陶细任	0.00014	184.693
5101	郭玉冰	0.00014	184.693
5102	陶炯阳	0.00014	184.693
5103	陶炯晖	0.00014	184.693
5104	陶振棠	0.00014	184.693
5105	蔡玩宜	0.00014	184.693
5106	陶倩茹	0.00014	184.693
5107	陶倩镁	0.00014	184.693
5108	曹柏祥	0.00014	184.693
5109	赖笑梅	0.00014	184.693
5110	曹梓轩	0.00014	184.693
5111	陶建威	0.00014	184.693
5112	陈群娣	0.00014	184.693
5113	陶东明	0.00014	184.693
5114	陶嘉明	0.00014	184.693
5115	陶冠红	0.00014	184.693
5116	萧燕群	0.00014	184.693
5117	陶颖湘	0.00014	184.693
5118	陶颖钊	0.00014	184.693
5119	黄细芳	0.00014	184.693
5120	区彩霞	0.00014	184.693
5121	区彩静	0.00014	184.693
5122	陶浩邑	0.00014	184.693
5123	李爱芬	0.00014	184.693
5124	陶配明	0.00014	184.693
5125	陶配怡	0.00014	184.693
5126	陶浩楚	0.00014	184.693
5127	黄良笑	0.00014	184.693
5128	陶乐平	0.00014	184.693
5129	陶少逢	0.00014	184.693
5130	孔卓锋	0.00014	184.693
5131	孔正豪	0.00014	184.693
5132	赖妙华	0.00014	184.693
5133	冯晓晴	0.00014	184.693

5134	冯炯辉	0.00014	184.693
5135	莫款娴	0.00014	184.693
5136	冯晓楠	0.00014	184.693
5137	陶许强	0.00014	184.693
5138	陶子维	0.00014	184.693
5139	曹伟麟	0.00014	184.693
5140	曹创祥	0.00014	184.693
5141	陶美田	0.00014	184.693
5142	曹焯祥	0.00014	184.693
5143	陈姬女	0.00014	184.693
5144	冯应泉	0.00014	184.693
5145	曹淦兴	0.00014	184.693
5146	祝树容	0.00014	184.693
5147	陶日新	0.00014	184.693
5148	陶建强	0.00014	184.693
5149	陶志强	0.00014	184.693
5150	祝洗明	0.00014	184.693
5151	陶怀胜	0.00014	184.693
5152	冯金	0.00014	184.693
5153	杜正辉	0.00014	184.693
5154	区业祺	0.00014	184.693
5155	陶汝才	0.00014	184.693
5156	陶启泰	0.00014	184.693
5157	陶加成	0.00014	184.693
5158	陶霏	0.00014	184.693
5159	萧艳平	0.00014	184.693
5160	欧锐枝	0.00014	184.693
5161	陶住均	0.00014	184.693
5162	陶启林	0.00014	184.693
5163	麦仲群	0.00014	184.693
5164	何见萍	0.00014	184.693
5165	麦建豪	0.00014	184.693
5166	叶肖勤	0.00014	184.693
5167	麦志康	0.00014	184.693
5168	麦小雪	0.00014	184.693
5169	麦志鹏	0.00014	184.693
5170	麦雪芳	0.00014	184.693
5171	莫欸航	0.00014	184.693
5172	陶树荣	0.00014	184.693
5173	陶巧儿	0.00014	184.693
5174	袁润和	0.00014	184.693
5175	陶汝森	0.00014	184.693
5176	雷浩祥	0.00014	184.693
5177	袁丽杭	0.00014	184.693
5178	雷淑娟	0.00014	184.693
5179	莫芝	0.00014	184.693
5180	雷福弟	0.00014	184.693
5181	陶树其	0.00014	184.693
5182	陈友英	0.00014	184.693
5183	陶桂东	0.00014	184.693
5184	陶伟东	0.00014	184.693
5185	陶真其	0.00014	184.693
5186	李建妹	0.00014	184.693
5187	陶柳仙	0.00014	184.693
5188	陶志其	0.00014	184.693
5189	莫瑞芬	0.00014	184.693
5190	陶柏溪	0.00014	184.693
5191	陶柏嘉	0.00014	184.693
5192	莫群	0.00014	184.693
5193	陶彦登	0.00014	184.693
5194	莫惠青	0.00014	184.693
5195	陶志豪	0.00014	184.693
5196	陶楚楚	0.00014	184.693
5197	陶巨登	0.00014	184.693
5198	陈小燕	0.00014	184.693
5199	陶镇研	0.00014	184.693
5200	陶瑞莹	0.00014	184.693

5201	袁秀金	0.00014	184.693
5202	雷锐球	0.00014	184.693
5203	雷少颜	0.00014	184.693
5204	雷炜珊	0.00014	184.693
5205	雷桂凌	0.00014	184.693
5206	麦少珍	0.00014	184.693
5207	雷佐豪	0.00014	184.693
5208	雷佐潮	0.00014	184.693
5209	雷柳音	0.00014	184.693
5210	邓均秀	0.00014	184.693
5211	雷懿	0.00014	184.693
5212	陶桂成	0.00014	184.693
5213	姚少逢	0.00014	184.693
5214	陶庆东	0.00014	184.693
5215	陶庆元	0.00014	184.693
5216	陶子成	0.00014	184.693
5217	何柳媚	0.00014	184.693
5218	陶燕良	0.00014	184.693
5219	陶庆秋	0.00014	184.693
5220	陶燕文	0.00014	184.693
5221	陶守成	0.00014	184.693
5222	庞丽霞	0.00014	184.693
5223	陶巧仙	0.00014	184.693
5224	陶庆乐	0.00014	184.693
5225	陶建成	0.00014	184.693
5226	陶满意	0.00014	184.693
5227	陶佐华	0.00014	184.693
5228	祝敏联	0.00014	184.693
5229	陶家劲	0.00014	184.693
5230	陶家裕	0.00014	184.693
5231	周小梅	0.00014	184.693
5232	陶永德	0.00014	184.693
5233	陶建华	0.00014	184.693
5234	李庆联	0.00014	184.693
5235	陶淦业	0.00014	184.693
5236	陶丽菊	0.00014	184.693
5237	陈庆齐	0.00014	184.693
5238	陶梓轩	0.00014	184.693
5239	陶绮晴	0.00014	184.693
5240	何惠章	0.00014	184.693
5241	陶永盛	0.00014	184.693
5242	莫满和	0.00014	184.693
5243	陶伟成	0.00014	184.693
5244	陶进成	0.00014	184.693
5245	温凤平	0.00014	184.693
5246	郭见弟	0.00014	184.693
5247	陶家辉	0.00014	184.693
5248	陶永泉	0.00014	184.693
5249	李顺兴	0.00014	184.693
5250	陶佑成	0.00014	184.693
5251	陶志成	0.00014	184.693
5252	陶永秋	0.00014	184.693
5253	萧羨庆	0.00014	184.693
5254	陶毅敏	0.00014	184.693
5255	陶毅棚	0.00014	184.693
5256	陶艳华	0.00014	184.693
5257	陶永登	0.00014	184.693
5258	李款金	0.00014	184.693
5259	陶建威	0.00014	184.693
5260	陶艳嫦	0.00014	184.693
5261	陶志坚	0.00014	184.693
5262	梁群好	0.00014	184.693
5263	陶炜芬	0.00014	184.693
5264	陶树生	0.00014	184.693
5265	袁锦田	0.00014	184.693
5266	陶炯达	0.00014	184.693
5267	陶庆饶	0.00014	184.693

5268	韦柳娇	0.00014	184.693
5269	陶凯轩	0.00014	184.693
5270	罗锦光	0.00014	184.693
5271	叶伟敏	0.00014	184.693
5272	罗家琪	0.00014	184.693
5273	罗晓彤	0.00014	184.693
5274	陶永锐	0.00014	184.693
5275	钟佩如	0.00014	184.693
5276	陶进东	0.00014	184.693
5277	陶进豪	0.00014	184.693
5278	陶永联	0.00014	184.693
5279	陈焕霞	0.00014	184.693
5280	陶楚亮	0.00014	184.693
5281	陶耀辉	0.00014	184.693
5282	萧燕霞	0.00014	184.693
5283	陶伟坚	0.00014	184.693
5284	陶伟芳	0.00014	184.693
5285	何宁	0.00014	184.693
5286	陶玉环	0.00014	184.693
5287	莫桂琼	0.00014	184.693
5288	陶炳森	0.00014	184.693
5289	莫艳嫦	0.00014	184.693
5290	陶款媚	0.00014	184.693
5291	朱连欢	0.00014	184.693
5292	钟广新	0.00014	184.693
5293	李润兴	0.00014	184.693
5294	钟金文	0.00014	184.693
5295	莫冠珊	0.00014	184.693
5296	莫丽贞	0.00014	184.693
5297	陶叶生	0.00014	184.693
5298	萧倩洪	0.00014	184.693
5299	尹锦波	0.00014	184.693
5300	陶新娣	0.00014	184.693
5301	刘衬开	0.00014	184.693
5302	尹汉威	0.00014	184.693
5303	陶燕庆	0.00014	184.693
5304	莫多	0.00014	184.693
5305	陶艺文	0.00014	184.693
5306	陶立程	0.00014	184.693
5307	黄秋好	0.00014	184.693
5308	陶悦东	0.00014	184.693
5309	陶炽英	0.00014	184.693
5310	陶家伟	0.00014	184.693
5311	李少芳	0.00014	184.693
5312	陶炽培	0.00014	184.693
5313	周宝兴	0.00014	184.693
5314	陶奋标	0.00014	184.693
5315	何少玲	0.00014	184.693
5316	陶东强	0.00014	184.693
5317	陶亦强	0.00014	184.693
5318	陶奋志	0.00014	184.693
5319	钟燕明	0.00014	184.693
5320	陶健乐	0.00014	184.693
5321	陶婉贞	0.00014	184.693
5322	陶婉宜	0.00014	184.693
5323	李华	0.00014	184.693
5324	陶柳彩	0.00014	184.693
5325	李顺田	0.00014	184.693
5326	陶桃	0.00014	184.693
5327	陶炷焯	0.00014	184.693
5328	萧柳芳	0.00014	184.693
5329	陶晓亦	0.00014	184.693
5330	陶燕湘	0.00014	184.693
5331	陶细妹	0.00014	184.693
5332	袁运堂	0.00014	184.693
5333	陶培端	0.00014	184.693
5334	陶锦婷	0.00014	184.693

5335	袁树群	0.00014	184.693
5336	陶广盛	0.00014	184.693
5337	陶沁莉	0.00014	184.693
5338	陶渭泉	0.00014	184.693
5339	陶煦波	0.00014	184.693
5340	陶暖兰	0.00014	184.693
5341	陶渭宗	0.00014	184.693
5342	陶渭贤	0.00014	184.693
5343	陶映金	0.00014	184.693
5344	陶允斯	0.00014	184.693
5345	陶暖斯	0.00014	184.693
5346	陶韵联	0.00014	184.693
5347	陶渭权	0.00014	184.693
5348	曾锦英	0.00014	184.693
5349	陶建文	0.00014	184.693
5350	陶建良	0.00014	184.693
5351	麦建强	0.00014	184.693
5352	陈沛贤	0.00014	184.693
5353	麦楚雨	0.00014	184.693
5354	麦伟金	0.00014	184.693
5355	闻应	0.00014	184.693
5356	陶建芬	0.00014	184.693
5357	李凤颜	0.00014	184.693
5358	陶楚豪	0.00014	184.693
5359	陶敏仪	0.00014	184.693
5360	陶溢兴	0.00014	184.693
5361	陶继才	0.00014	184.693
5362	陶锦培	0.00014	184.693
5363	陶启焕	0.00014	184.693
5364	陶汝佳	0.00014	184.693
5365	陶惠君	0.00014	184.693
5366	石稳健	0.00014	184.693
5367	麦建平	0.00014	184.693
5368	陶校	0.00014	184.693
5369	陶校科	0.00014	184.693
5370	李灼伟	0.00014	184.693
5371	杜燕兴	0.00014	184.693
5372	李志樑	0.00014	184.693
5373	李柳仪	0.00014	184.693
5374	李灼林	0.00014	184.693
5375	萧平	0.00014	184.693
5376	李灼排	0.00014	184.693
5377	陈炽明	0.00014	184.693
5378	叶丽娟	0.00014	184.693
5379	陈志良	0.00014	184.693
5380	陈志富	0.00014	184.693
5381	陈文耀	0.00014	184.693
5382	李聘和	0.00014	184.693
5383	陈志鹏	0.00014	184.693
5384	陈卫健	0.00014	184.693
5385	陈炽森	0.00014	184.693
5386	何汉芬	0.00014	184.693
5387	陈卓华	0.00014	184.693
5388	陈展鸿	0.00014	184.693
5389	陶锐登	0.00014	184.693
5390	姚锦盛	0.00014	184.693
5391	陶伟超	0.00014	184.693
5392	陶伟生	0.00014	184.693
5393	陶士骥	0.00014	184.693
5394	莫肖平	0.00014	184.693
5395	陶建颖	0.00014	184.693
5396	陶建欢	0.00014	184.693
5397	陶汉波	0.00014	184.693
5398	罗景佳	0.00014	184.693
5399	陶广毅	0.00014	184.693
5400	陶雪锋	0.00014	184.693
5401	陶雪莹	0.00014	184.693

5402	陶凌汉	0.00014	184.693
5403	陶湛轩	0.00014	184.693
5404	陶紫荆	0.00014	184.693
5405	陶艺潘	0.00014	184.693
5406	陶家保	0.00014	184.693
5407	张永玲	0.00014	184.693
5408	陶耀明	0.00014	184.693
5409	罗顺枝	0.00014	184.693
5410	陶晓韵	0.00014	184.693
5411	陶志锋	0.00014	184.693
5412	陶耀威	0.00014	184.693
5413	梁少冰	0.00014	184.693
5414	陶树勇	0.00014	184.693
5415	陶淑敏	0.00014	184.693
5416	陶耀坤	0.00014	184.693
5417	陈桃红	0.00014	184.693
5418	陶嘉琪	0.00014	184.693
5419	陶嘉丽	0.00014	184.693
5420	黄瑞芬	0.00014	184.693
5421	陶梓君	0.00014	184.693
5422	陶耀良	0.00014	184.693
5423	陈柳荷	0.00014	184.693
5424	陶敏君	0.00014	184.693
5425	陶楚君	0.00014	184.693
5426	陶丽芳	0.00014	184.693
5427	陈俐俐	0.00014	184.693
5428	麦惠强	0.00014	184.693
5429	陈财兴	0.00014	184.693
5430	麦婉君	0.00014	184.693
5431	麦婉婷	0.00014	184.693
5432	麦楚源	0.00014	184.693
5433	陶创成	0.00014	184.693
5434	黄有弟	0.00014	184.693
5435	陶乙荣	0.00014	184.693
5436	陶乐瑶	0.00014	184.693
5437	陶庆峰	0.00014	184.693
5438	区欸英	0.00014	184.693
5439	陶楚威	0.00014	184.693
5440	陶家威	0.00014	184.693
5441	罗锦祥	0.00014	184.693
5442	杜敏妹	0.00014	184.693
5443	罗颖诗	0.00014	184.693
5444	罗梓健	0.00014	184.693
5445	陶泽钦	0.00014	184.693
5446	周爱平	0.00014	184.693
5447	陶楷朗	0.00014	184.693
5448	李灼荣	0.00014	184.693
5449	陈转儿	0.00014	184.693
5450	李冬华	0.00014	184.693
5451	李颖珊	0.00014	184.693
5452	陶伍明	0.00014	184.693
5453	梁菊玲	0.00014	184.693
5454	陶伟邦	0.00014	184.693
5455	陶柱良	0.00014	184.693
5456	麦淦豪	0.00014	184.693
5457	麦美兴	0.00014	184.693
5458	罗燕明	0.00014	184.693
5459	莫意女	0.00014	184.693
5460	陶炽均	0.00014	184.693
5461	陶炽权	0.00014	184.693
5462	雷彦均	0.00014	184.693
5463	陈见常	0.00014	184.693
5464	陶祝兴	0.00014	184.693
5465	陶炽华	0.00014	184.693
5466	雷桂庭	0.00014	184.693
5467	孔容	0.00014	184.693
5468	陶炳辉	0.00014	184.693

5469	雷爱兴	0.00014	184.693
5470	陶海华	0.00014	184.693
5471	黄容	0.00014	184.693
5472	周焕	0.00014	184.693
5473	陶流文	0.00014	184.693
5474	陶耀天	0.00014	184.693
5475	陶锡希	0.00014	184.693
5476	莫胜枝	0.00014	184.693
5477	陶苏	0.00014	184.693
5478	莫伟齐	0.00014	184.693
5479	陶煦洲	0.00014	184.693
5480	麦冠田	0.00014	184.693
5481	陶丈权	0.00014	184.693
5482	陶锦平	0.00014	184.693
5483	陶栳	0.00014	184.693
5484	萧其英	0.00014	184.693
5485	萧燕杭	0.00014	184.693
5486	何云	0.00014	184.693
5487	曾彩逢	0.00014	184.693
5488	陶家豪	0.00014	184.693
5489	闻映	0.00014	184.693
5490	杜有娣	0.00014	184.693
5491	叶伟洪	0.00014	184.693
5492	叶柳平	0.00014	184.693
5493	叶敏华	0.00014	184.693
5494	叶敏东	0.00014	184.693
5495	叶小东	0.00014	184.693
5496	叶启波	0.00014	184.693
5497	屈允娟	0.00014	184.693
5498	叶凤婷	0.00014	184.693
5499	叶凤珊	0.00014	184.693
5500	庞树伟	0.00014	184.693
5501	庞嘉铭	0.00014	184.693
5502	庞嘉玲	0.00014	184.693
5503	姚绮连	0.00014	184.693
5504	赖玉红	0.00014	184.693
5505	庞浩明	0.00014	184.693
5506	庞浩权	0.00014	184.693
5507	庞锦兰	0.00014	184.693
5508	庞树球	0.00014	184.693
5509	赖婉莲	0.00014	184.693
5510	庞志创	0.00014	184.693
5511	庞志培	0.00014	184.693
5512	庞金德	0.00014	184.693
5513	陈惠好	0.00014	184.693
5514	庞景强	0.00014	184.693
5515	庞淑怡	0.00014	184.693
5516	高彩其	0.00014	184.693
5517	庞冬联	0.00014	184.693
5518	庞婷婷	0.00014	184.693
5519	庞莲弟	0.00014	184.693
5520	庞炽均	0.00014	184.693
5521	吴丽珍	0.00014	184.693
5522	庞历军	0.00014	184.693
5523	何淦成	0.00014	184.693
5524	莫锦焕	0.00014	184.693
5525	何志彪	0.00014	184.693
5526	何艳贞	0.00014	184.693
5527	袁婉霞	0.00014	184.693
5528	何耀辉	0.00014	184.693
5529	何楚辉	0.00014	184.693
5530	钟婉珍	0.00014	184.693
5531	邓小玲	0.00014	184.693
5532	何焯睿	0.00014	184.693
5533	曹炳棠	0.00014	184.693
5534	祝柳行	0.00014	184.693
5535	曹铭恩	0.00014	184.693

5536	魏维凤	0.00014	184.693
5537	曹伦尉	0.00014	184.693
5538	叶甜跻	0.00014	184.693
5539	李转娣	0.00014	184.693
5540	叶沛宜	0.00014	184.693
5541	叶沛芬	0.00014	184.693
5542	史凤明	0.00014	184.693
5543	莫志春	0.00014	184.693
5544	陶妙颜	0.00014	184.693
5545	莫楚枢	0.00014	184.693
5546	莫楚煜	0.00014	184.693
5547	袁伟垣	0.00014	184.693
5548	袁旺琼	0.00014	184.693
5549	袁淦明	0.00014	184.693
5550	李焕宜	0.00014	184.693
5551	袁志锋	0.00014	184.693
5552	袁惠芳	0.00014	184.693
5553	袁惠娟	0.00014	184.693
5554	何汶静	0.00014	184.693
5555	何汉文	0.00014	184.693
5556	李翠琼	0.00014	184.693
5557	何海滔	0.00014	184.693
5558	莫瑞贞	0.00014	184.693
5559	何紫君	0.00014	184.693
5560	何紫洋	0.00014	184.693
5561	莫柏婵	0.00014	184.693
5562	何锐章	0.00014	184.693
5563	何美如	0.00014	184.693
5564	杜桂娟	0.00014	184.693
5565	何淦全	0.00014	184.693
5566	钟少英	0.00014	184.693
5567	何金福	0.00014	184.693
5568	何丽芬	0.00014	184.693
5569	何惠施	0.00014	184.693
5570	何敏琪	0.00014	184.693
5571	何佩君	0.00014	184.693
5572	何栋成	0.00014	184.693
5573	莫欢有	0.00014	184.693
5574	何贯亮	0.00014	184.693
5575	李远梅	0.00014	184.693
5576	何祉颖	0.00014	184.693
5577	何李林	0.00014	184.693
5578	周丽芬	0.00014	184.693
5579	何志伟	0.00014	184.693
5580	何志钦	0.00014	184.693
5581	何广兴	0.00014	184.693
5582	莫顺田	0.00014	184.693
5583	何伟洪	0.00014	184.693
5584	莫凤莲	0.00014	184.693
5585	何柱根	0.00014	184.693
5586	何柱明	0.00014	184.693
5587	何牛奶	0.00014	184.693
5588	曹淑萍	0.00014	184.693
5589	何羨韵	0.00014	184.693
5590	蒋顺明	0.00014	184.693
5591	叶伟贤	0.00014	184.693
5592	陶福成	0.00014	184.693
5593	叶泳科	0.00014	184.693
5594	叶亮达	0.00014	184.693
5595	黄细苏	0.00014	184.693
5596	莫妙宜	0.00014	184.693
5597	黄圳朗	0.00014	184.693
5598	叶汝均	0.00014	184.693
5599	钟庆华	0.00014	184.693
5600	叶建秋	0.00014	184.693
5601	叶日东	0.00014	184.693
5602	袁淦雄	0.00014	184.693

5603	何锦婵	0.00014	184.693
5604	袁志鹏	0.00014	184.693
5605	袁惠君	0.00014	184.693
5606	黄李苏	0.00014	184.693
5607	何燕明	0.00014	184.693
5608	黄泽培	0.00014	184.693
5609	黄倩怡	0.00014	184.693
5610	叶惠雯	0.00014	184.693
5611	吴照钧	0.00014	184.693
5612	吴呈飞	0.00014	184.693
5613	叶线光	0.00014	184.693
5614	莫爱冰	0.00014	184.693
5615	叶敏怡	0.00014	184.693
5616	叶颖娟	0.00014	184.693
5617	叶跃荣	0.00014	184.693
5618	张月笑	0.00014	184.693
5619	叶绮淋	0.00014	184.693
5620	叶裕洋	0.00014	184.693
5621	何沛芬	0.00014	184.693
5622	何家豪	0.00014	184.693
5623	何细果	0.00014	184.693
5624	莫增贤	0.00014	184.693
5625	何少梅	0.00014	184.693
5626	何绍初	0.00014	184.693
5627	何少凤	0.00014	184.693
5628	赖婉玲	0.00014	184.693
5629	叶倩茹	0.00014	184.693
5630	叶梓柔	0.00014	184.693
5631	曹镇坚	0.00014	184.693
5632	曹文健	0.00014	184.693
5633	曹文康	0.00014	184.693
5634	叶柳金	0.00014	184.693
5635	赵月欢	0.00014	184.693
5636	曹海锋	0.00014	184.693
5637	黄健燕	0.00014	184.693
5638	曹永愉	0.00014	184.693
5639	带妃	0.00014	184.693
5640	张彩婵	0.00014	184.693
5641	叶牛	0.00014	184.693
5642	陈款当	0.00014	184.693
5643	何肖勤	0.00014	184.693
5644	周保娣	0.00014	184.693
5645	庞树枝	0.00014	184.693
5646	庞礼通	0.00014	184.693
5647	何应手	0.00014	184.693
5648	李润田	0.00014	184.693
5649	何淦波	0.00014	184.693
5650	祝少良	0.00014	184.693
5651	莫毓秀	0.00014	184.693
5652	何海棠	0.00014	184.693
5653	何灿均	0.00014	184.693
5654	李丽华	0.00014	184.693
5655	陈玉棠	0.00014	184.693
5656	何伟超	0.00014	184.693
5657	叶民生	0.00014	184.693
5658	莫庆群	0.00014	184.693
5659	杜珍	0.00014	184.693
5660	何满显	0.00014	184.693
5661	莫润金	0.00014	184.693
5662	宋桂琼	0.00014	184.693
5663	何就颜	0.00014	184.693
5664	叶爱红	0.00014	184.693
5665	何柳媚	0.00014	184.693
5666	何自然	0.00014	184.693
5667	何灼然	0.00014	184.693
5668	黄惠珍	0.00014	184.693
5669	何燕媚	0.00014	184.693

5670	何永昌	0.00014	184.693
5671	何启祥	0.00014	184.693
5672	莫秩妹	0.00014	184.693
5673	何佩文	0.00014	184.693
5674	何锦东	0.00014	184.693
5675	何永强	0.00014	184.693
5676	何巨坤	0.00014	184.693
5677	莫艳玲	0.00014	184.693
5678	何敏娟	0.00014	184.693
5679	何灼恩	0.00014	184.693
5680	何启洪	0.00014	184.693
5681	陈月平	0.00014	184.693
5682	何泳芝	0.00014	184.693
5683	何焕芝	0.00014	184.693
5684	何灼均	0.00014	184.693
5685	何志明	0.00014	184.693
5686	陈焕章	0.00014	184.693
5687	何日初	0.00014	184.693
5688	何淑茵	0.00014	184.693
5689	何淑华	0.00014	184.693
5690	庞志其	0.00014	184.693
5691	陈李英	0.00014	184.693
5692	庞翠娟	0.00014	184.693
5693	庞婉君	0.00014	184.693
5694	庞敏宜	0.00014	184.693
5695	庞焕红	0.00014	184.693
5696	庞家亮	0.00014	184.693
5697	黄细银	0.00014	184.693
5698	谢十妹	0.00014	184.693
5699	陈丽宜	0.00014	184.693
5700	黄志海	0.00014	184.693
5701	黄加威	0.00014	184.693
5702	陈楷焰	0.00014	184.693
5703	萧笑媚	0.00014	184.693
5704	陈柳开	0.00014	184.693
5705	陈声朗	0.00014	184.693
5706	何友群	0.00014	184.693
5707	袁爱群	0.00014	184.693
5708	何淦威	0.00014	184.693
5709	何淦秋	0.00014	184.693
5710	叶润强	0.00014	184.693
5711	廖银英	0.00014	184.693
5712	叶笑珍	0.00014	184.693
5713	叶学文	0.00014	184.693
5714	叶伟强	0.00014	184.693
5715	谭柳宜	0.00014	184.693
5716	叶敏诗	0.00014	184.693
5717	叶敏玲	0.00014	184.693
5718	叶树强	0.00014	184.693
5719	冼建梅	0.00014	184.693
5720	叶顺发	0.00014	184.693
5721	叶兴发	0.00014	184.693
5722	叶福强	0.00014	184.693
5723	何婉琼	0.00014	184.693
5724	叶锐昌	0.00014	184.693
5725	叶煜满	0.00014	184.693
5726	何春强	0.00014	184.693
5727	陈秀梅	0.00014	184.693
5728	何楚勇	0.00014	184.693
5729	何春柏	0.00014	184.693
5730	潘秀晴	0.00014	184.693
5731	何楚亮	0.00014	184.693
5732	何楚汝	0.00014	184.693
5733	何赞基	0.00014	184.693
5734	陈洁	0.00014	184.693
5735	何玉冰	0.00014	184.693
5736	何灼庆	0.00014	184.693

5737	温国祺	0.00014	184.693
5738	温暖祥	0.00014	184.693
5739	邹招娣	0.00014	184.693
5740	何春景	0.00014	184.693
5741	何春满	0.00014	184.693
5742	蓝碧容	0.00014	184.693
5743	何楚龙	0.00014	184.693
5744	何楚濂	0.00014	184.693
5745	何满祥	0.00014	184.693
5746	叶肖田	0.00014	184.693
5747	何韵莹	0.00014	184.693
5748	何展鸿	0.00014	184.693
5749	何满联	0.00014	184.693
5750	何满棠	0.00014	184.693
5751	张柳皮	0.00014	184.693
5752	何志洋	0.00014	184.693
5753	何锡洋	0.00014	184.693
5754	叶家强	0.00014	184.693
5755	梁少萍	0.00014	184.693
5756	叶佩瑚	0.00014	184.693
5757	叶剑恩	0.00014	184.693
5758	叶国强	0.00014	184.693
5759	何肖芬	0.00014	184.693
5760	叶毅鹏	0.00014	184.693
5761	叶毅鸿	0.00014	184.693
5762	罗玉君	0.00014	184.693
5763	何志乐	0.00014	184.693
5764	何浩祥	0.00014	184.693
5765	陈四妹	0.00014	184.693
5766	何婉梨	0.00014	184.693
5767	何家伟	0.00014	184.693
5768	何智敏	0.00014	184.693
5769	何美然	0.00014	184.693
5770	曾焕英	0.00014	184.693
5771	何加明	0.00014	184.693
5772	何家敏	0.00014	184.693
5773	叶志强	0.00014	184.693
5774	祝顺红	0.00014	184.693
5775	叶晓彤	0.00014	184.693
5776	叶俊轩	0.00014	184.693
5777	黄剑雄	0.00014	184.693
5778	叶爱娟	0.00014	184.693
5779	黄家俊	0.00014	184.693
5780	黄家盈	0.00014	184.693
5781	黄焯华	0.00014	184.693
5782	罗燕围	0.00014	184.693
5783	黄炜亮	0.00014	184.693
5784	黄日城	0.00014	184.693
5785	温暖日	0.00014	184.693
5786	罗桂萍	0.00014	184.693
5787	温嘉欣	0.00014	184.693
5788	温小玲	0.00014	184.693
5789	温暖平	0.00014	184.693
5790	袁敬先	0.00014	184.693
5791	温栩彤	0.00014	184.693
5792	温江海	0.00014	184.693
5793	梁少康	0.00014	184.693
5794	谢桂珍	0.00014	184.693
5795	梁婷	0.00014	184.693
5796	梁杰	0.00014	184.693
5797	何汝棠	0.00014	184.693
5798	钟秀贞	0.00014	184.693
5799	何淑晴	0.00014	184.693
5800	莫玉群	0.00014	184.693
5801	何婉君	0.00014	184.693
5802	何添朗	0.00014	184.693
5803	黄伟雄	0.00014	184.693

5804	何少仪	0.00014	184.693
5805	黄光耀	0.00014	184.693
5806	黄慧婷	0.00014	184.693
5807	叶锐成	0.00014	184.693
5808	何少兴	0.00014	184.693
5809	叶梓烽	0.00014	184.693
5810	叶燕湘	0.00014	184.693
5811	何志达	0.00014	184.693
5812	何叙坤	0.00014	184.693
5813	莫冠弟	0.00014	184.693
5814	何浩强	0.00014	184.693
5815	李玉青	0.00014	184.693
5816	何梓旋	0.00014	184.693
5817	陈建弟	0.00014	184.693
5818	何志东	0.00014	184.693
5819	何志勇	0.00014	184.693
5820	叶陆明	0.00014	184.693
5821	萧肖嫦	0.00014	184.693
5822	陈柳思	0.00014	184.693
5823	黄秋水	0.00014	184.693
5824	梁瑞明	0.00014	184.693
5825	丁爱儿	0.00014	184.693
5826	叶佑多	0.00014	184.693
5827	何礼康	0.00014	184.693
5828	庞细九	0.00014	184.693
5829	黄注坤	0.00014	184.693
5830	黄锡均	0.00014	184.693
5831	陈炳锐	0.00014	184.693
5832	曾 良	0.00014	184.693
5833	周沛芳	0.00014	184.693
5834	莫瑞心	0.00014	184.693
5835	何佩珊	0.00014	184.693
5836	叶灼强	0.00014	184.693
5837	李顺齐	0.00014	184.693
5838	张德华	0.00014	184.693
5839	莫 映	0.00014	184.693
5840	莫 珍	0.00014	184.693
5841	黄大银	0.00014	184.693
5842	何春棠	0.00014	184.693
5843	何建贤	0.00014	184.693
5844	陈凤瑶	0.00014	184.693
5845	何子鹏	0.00014	184.693
5846	何伟图	0.00014	184.693
5847	赖红贞	0.00014	184.693
5848	钟美连	0.00014	184.693
5849	何俊标	0.00014	184.693
5850	何少兰	0.00014	184.693
5851	何创立	0.00014	184.693
5852	何伟权	0.00014	184.693
5853	李肖媚	0.00014	184.693
5854	何小敏	0.00014	184.693
5855	何志生	0.00014	184.693
5856	何沛钦	0.00014	184.693
5857	周焕婵	0.00014	184.693
5858	何志达	0.00014	184.693
5859	何靖怡	0.00014	184.693
5860	何国亮	0.00014	184.693
5861	赖月娥	0.00014	184.693
5862	何惠东	0.00014	184.693
5863	何惠行	0.00014	184.693
5864	何志新	0.00014	184.693
5865	何志球	0.00014	184.693
5866	陈惠玲	0.00014	184.693
5867	何海棚	0.00014	184.693
5868	何志安	0.00014	184.693
5869	萧红女	0.00014	184.693
5870	何海勇	0.00014	184.693

5871	何佩珊	0.00014	184.693
5872	何志威	0.00014	184.693
5873	何海健	0.00014	184.693
5874	何海星	0.00014	184.693
5875	余东影	0.00014	184.693
5876	何汉锋	0.00014	184.693
5877	梁瑞芬	0.00014	184.693
5878	何敏仪	0.00014	184.693
5879	何敏珍	0.00014	184.693
5880	何勇球	0.00014	184.693
5881	何汉昌	0.00014	184.693
5882	莫顺有	0.00014	184.693
5883	何勇均	0.00014	184.693
5884	何小霞	0.00014	184.693
5885	何合成	0.00014	184.693
5886	李志葵	0.00014	184.693
5887	何允昭	0.00014	184.693
5888	何允妹	0.00014	184.693
5889	何英豪	0.00014	184.693
5890	何永洲	0.00014	184.693
5891	莫丽卿	0.00014	184.693
5892	何芷妍	0.00014	184.693
5893	何子轩	0.00014	184.693
5894	何伟文	0.00014	184.693
5895	姚映桥	0.00014	184.693
5896	何沛坚	0.00014	184.693
5897	陈焕婷	0.00014	184.693
5898	何志锋	0.00014	184.693
5899	莫春霞	0.00014	184.693
5900	何小玉	0.00014	184.693
5901	何昇宪	0.00014	184.693
5902	祝款棠	0.00014	184.693
5903	何国辉	0.00014	184.693
5904	孔婉玲	0.00014	184.693
5905	何志标	0.00014	184.693
5906	何惠珍	0.00014	184.693
5907	张灼祺	0.00014	184.693
5908	袁爱卿	0.00014	184.693
5909	张冠文	0.00014	184.693
5910	张丽安	0.00014	184.693
5911	张燕安	0.00014	184.693
5912	杜润潮	0.00014	184.693
5913	陶合心	0.00014	184.693
5914	杜广耀	0.00014	184.693
5915	杜玉英	0.00014	184.693
5916	杜家亮	0.00014	184.693
5917	杜艺芝	0.00014	184.693
5918	杜进港	0.00014	184.693
5919	杜艳章	0.00014	184.693
5920	杜子轩	0.00014	184.693
5921	杜炳权	0.00014	184.693
5922	麦润和	0.00014	184.693
5923	杜丽行	0.00014	184.693
5924	杜丽妹	0.00014	184.693
5925	杜建光	0.00014	184.693
5926	张汝光	0.00014	184.693
5927	赖映棠	0.00014	184.693
5928	张楚亮	0.00014	184.693
5929	张楚敏	0.00014	184.693
5930	张汝棠	0.00014	184.693
5931	莫小娟	0.00014	184.693
5932	张镜豪	0.00014	184.693
5933	张燕秋	0.00014	184.693
5934	何汉林	0.00014	184.693
5935	庞美连	0.00014	184.693
5936	何裕康	0.00014	184.693
5937	萧靖婷	0.00014	184.693

5938	何素素	0.00014	184.693
5939	何素音	0.00014	184.693
5940	何汉周	0.00014	184.693
5941	黄合平	0.00014	184.693
5942	何雪丹	0.00014	184.693
5943	何格忠	0.00014	184.693
5944	何汉垣	0.00014	184.693
5945	陈活梨	0.00014	184.693
5946	何惠惠	0.00014	184.693
5947	何俭初	0.00014	184.693
5948	湛伟添	0.00014	184.693
5949	何惠娟	0.00014	184.693
5950	湛铭军	0.00014	184.693
5951	杜锡波	0.00014	184.693
5952	何瑞芳	0.00014	184.693
5953	杜柳冰	0.00014	184.693
5954	杜庆如	0.00014	184.693
5955	杜庆良	0.00014	184.693
5956	杜锡海	0.00014	184.693
5957	莫款明	0.00014	184.693
5958	杜建秋	0.00014	184.693
5959	黄炳杭	0.00014	184.693
5960	何树坚	0.00014	184.693
5961	罗少君	0.00014	184.693
5962	何家伟	0.00014	184.693
5963	何海燕	0.00014	184.693
5964	何英杰	0.00014	184.693
5965	杨师勇	0.00014	184.693
5966	张灼汉	0.00014	184.693
5967	张文靖	0.00014	184.693
5968	黎春暖	0.00014	184.693
5969	张文慧	0.00014	184.693
5970	何海文	0.00014	184.693
5971	史见合	0.00014	184.693
5972	何少盈	0.00014	184.693
5973	何毅洋	0.00014	184.693
5974	何海威	0.00014	184.693
5975	祝爱弟	0.00014	184.693
5976	何家亮	0.00014	184.693
5977	何家成	0.00014	184.693
5978	张汝新	0.00014	184.693
5979	莫款眉	0.00014	184.693
5980	张贺仪	0.00014	184.693
5981	杜润东	0.00014	184.693
5982	曾婉霞	0.00014	184.693
5983	杜嘉雄	0.00014	184.693
5984	何树添	0.00014	184.693
5985	黄款娘	0.00014	184.693
5986	何丽莎	0.00014	184.693
5987	何俊希	0.00014	184.693
5988	何楚联	0.00014	184.693
5989	何创业	0.00014	184.693
5990	何静雯	0.00014	184.693
5991	朱光段	0.00014	184.693
5992	何志良	0.00014	184.693
5993	莫肖仪	0.00014	184.693
5994	何海朗	0.00014	184.693
5995	张汝祥	0.00014	184.693
5996	莫彩玲	0.00014	184.693
5997	张楚颖	0.00014	184.693
5998	何树基	0.00014	184.693
5999	莫展容	0.00014	184.693
6000	何梓杰	0.00014	184.693
6001	何志伟	0.00014	184.693
6002	何楚坤	0.00014	184.693
6003	何沛珠	0.00014	184.693
6004	闻顺才	0.00014	184.693

6005	何沛滔	0.00014	184.693
6006	陈婉英	0.00014	184.693
6007	何柱枢	0.00014	184.693
6008	何伟煊	0.00014	184.693
6009	何永亨	0.00014	184.693
6010	黄佩珍	0.00014	184.693
6011	姚桥芳	0.00014	184.693
6012	周福财	0.00014	184.693
6013	何庆流	0.00014	184.693
6014	何国光	0.00014	184.693
6015	莫顺景	0.00014	184.693
6016	何翠流	0.00014	184.693
6017	祝有祥	0.00014	184.693
6018	杜国财	0.00014	184.693
6019	杜米兰	0.00014	184.693
6020	何沛兴	0.00014	184.693
6021	何翠芳	0.00014	184.693
6022	张成德	0.00014	184.693
6023	周碰嫦	0.00014	184.693
6024	张楚志	0.00014	184.693
6025	史润才	0.00014	184.693
6026	麦笑玲	0.00014	184.693
6027	何志垣	0.00014	184.693
6028	何奕亨	0.00014	184.693
6029	张炳成	0.00014	184.693
6030	杜锡泰	0.00014	184.693
6031	李英	0.00014	184.693
6032	吴志锐	0.00014	184.693
6033	吴丽珍	0.00014	184.693
6034	吴伟堂	0.00014	184.693
6035	余笑艮	0.00014	184.693
6036	吴永保	0.00014	184.693
6037	吴小惠	0.00014	184.693
6038	何平	0.00014	184.693
6039	吴金全	0.00014	184.693
6040	莫见弟	0.00014	184.693
6041	吴振锐	0.00014	184.693
6042	吴沛文	0.00014	184.693
6043	吴金树	0.00014	184.693
6044	吴暖仪	0.00014	184.693
6045	吴宝钊	0.00014	184.693
6046	吴焕成	0.00014	184.693
6047	吴毅岗	0.00014	184.693
6048	吴金枝	0.00014	184.693
6049	黄艳贞	0.00014	184.693
6050	吴振环	0.00014	184.693
6051	吴振宇	0.00014	184.693
6052	吴碧云	0.00014	184.693
6053	吴青云	0.00014	184.693
6054	吴润齐	0.00014	184.693
6055	吴耀垣	0.00014	184.693
6056	吴嘉文	0.00014	184.693
6057	吴炜烽	0.00014	184.693
6058	李海燕	0.00014	184.693
6059	吴耀森	0.00014	184.693
6060	黄瑞冰	0.00014	184.693
6061	吴小燕	0.00014	184.693
6062	吴转弟	0.00014	184.693
6063	吴建平	0.00014	184.693
6064	吴小青	0.00014	184.693
6065	吴耀容	0.00014	184.693
6066	李瑞芳	0.00014	184.693
6067	吴肖珍	0.00014	184.693
6068	吴志雄	0.00014	184.693
6069	吴耀康	0.00014	184.693
6070	陶见娣	0.00014	184.693
6071	吴凤仪	0.00014	184.693

6072	吴伟仪	0.00014	184.693
6073	吴伟乐	0.00014	184.693
6074	麦颜	0.00014	184.693
6075	何进潮	0.00014	184.693
6076	江琼连	0.00014	184.693
6077	何汉辉	0.00014	184.693
6078	何进全	0.00014	184.693
6079	莫丽英	0.00014	184.693
6080	何志阳	0.00014	184.693
6081	何志富	0.00014	184.693
6082	何建分	0.00014	184.693
6083	何进成	0.00014	184.693
6084	吴款财	0.00014	184.693
6085	何文志	0.00014	184.693
6086	何文雪	0.00014	184.693
6087	何文英	0.00014	184.693
6088	何凤仪	0.00014	184.693
6089	岑月荣	0.00014	184.693
6090	岑美瑾	0.00014	184.693
6091	何桔仔	0.00014	184.693
6092	何艳嫦	0.00014	184.693
6093	莫许锋	0.00014	184.693
6094	莫凤连	0.00014	184.693
6095	莫婷婷	0.00014	184.693
6096	莫进业	0.00014	184.693
6097	李爱芳	0.00014	184.693
6098	何效文	0.00014	184.693
6099	莫凤金	0.00014	184.693
6100	何敏聪	0.00014	184.693
6101	莫柳银	0.00014	184.693
6102	何伟健	0.00014	184.693
6103	何伟森	0.00014	184.693
6104	黎惠芬	0.00014	184.693
6105	何玉君	0.00014	184.693
6106	何史锋	0.00014	184.693
6107	史少芬	0.00014	184.693
6108	何师勇	0.00014	184.693
6109	何师猛	0.00014	184.693
6110	吴燕华	0.00014	184.693
6111	陶少兴	0.00014	184.693
6112	吴毅钊	0.00014	184.693
6113	吴肖媚	0.00014	184.693
6114	麦美欢	0.00014	184.693
6115	吴党明	0.00014	184.693
6116	吴党高	0.00014	184.693
6117	吴活银	0.00014	184.693
6118	袁柏熊	0.00014	184.693
6119	袁柏麟	0.00014	184.693
6120	莫少霞	0.00014	184.693
6121	袁培伟	0.00014	184.693
6122	吴锡淦	0.00014	184.693
6123	何带琼	0.00014	184.693
6124	吴玉英	0.00014	184.693
6125	吴伟根	0.00014	184.693
6126	闻卫玲	0.00014	184.693
6127	吴焯培	0.00014	184.693
6128	吴沛芳	0.00014	184.693
6129	吴伟基	0.00014	184.693
6130	吴建威	0.00014	184.693
6131	吴肖霞	0.00014	184.693
6132	吴建豪	0.00014	184.693
6133	莫桂国	0.00014	184.693
6134	何翠珍	0.00014	184.693
6135	莫敏生	0.00014	184.693
6136	萧绮丹	0.00014	184.693
6137	萧莫桃	0.00014	184.693
6138	吴祖权	0.00014	184.693

6139	黎玉芬	0.00014	184.693
6140	吴肖湘	0.00014	184.693
6141	吴沃生	0.00014	184.693
6142	吴祖坤	0.00014	184.693
6143	钟燕云	0.00014	184.693
6144	吴肖敏	0.00014	184.693
6145	吴肖活	0.00014	184.693
6146	吴美婷	0.00014	184.693
6147	吴永联	0.00014	184.693
6148	吴秋明	0.00014	184.693
6149	莫翠庭	0.00014	184.693
6150	吴燕仪	0.00014	184.693
6151	吴美仪	0.00014	184.693
6152	吴洁仪	0.00014	184.693
6153	吴焯坚	0.00014	184.693
6154	吴铁强	0.00014	184.693
6155	陈建芬	0.00014	184.693
6156	吴善明	0.00014	184.693
6157	吴善浦	0.00014	184.693
6158	吴志力	0.00014	184.693
6159	袁玉琼	0.00014	184.693
6160	吴善练	0.00014	184.693
6161	吴惠平	0.00014	184.693
6162	吴伟南	0.00014	184.693
6163	莫爱冰	0.00014	184.693
6164	吴善沾	0.00014	184.693
6165	吴善钧	0.00014	184.693
6166	吴铁锋	0.00014	184.693
6167	周燕芳	0.00014	184.693
6168	吴善澎	0.00014	184.693
6169	吴炎平	0.00014	184.693
6170	吴国荣	0.00014	184.693
6171	莫福弟	0.00014	184.693
6172	吴暖婵	0.00014	184.693
6173	吴金润	0.00014	184.693
6174	黎家升	0.00014	184.693
6175	吴锡希	0.00014	184.693
6176	祝艳芬	0.00014	184.693
6177	吴钰盈	0.00014	184.693
6178	陈凤英	0.00014	184.693
6179	吴柏祥	0.00014	184.693
6180	吴淦祥	0.00014	184.693
6181	何洁财	0.00014	184.693
6182	莫宝琴	0.00014	184.693
6183	何丽兴	0.00014	184.693
6184	何灼光	0.00014	184.693
6185	吴有财	0.00014	184.693
6186	何堰龙	0.00014	184.693
6187	何霭昕	0.00014	184.693
6188	吴伟光	0.00014	184.693
6189	杜婉环	0.00014	184.693
6190	吴沛施	0.00014	184.693
6191	吴振杰	0.00014	184.693
6192	吴祖辉	0.00014	184.693
6193	何艳和	0.00014	184.693
6194	吴嘉颖	0.00014	184.693
6195	吴颖媚	0.00014	184.693
6196	何永聪	0.00014	184.693
6197	莫款如	0.00014	184.693
6198	何婉珊	0.00014	184.693
6199	何宇熙	0.00014	184.693
6200	吴灼坤	0.00014	184.693
6201	莫映霞	0.00014	184.693
6202	吴坑惠	0.00014	184.693
6203	吴锡强	0.00014	184.693
6204	黄凤玲	0.00014	184.693
6205	吴巧兰	0.00014	184.693

6206	吴启凡	0.00014	184.693
6207	吴金汉	0.00014	184.693
6208	杜秀容	0.00014	184.693
6209	吴芷贤	0.00014	184.693
6210	吴东明	0.00014	184.693
6211	李款庆	0.00014	184.693
6212	吴柳仪	0.00014	184.693
6213	吴柳清	0.00014	184.693
6214	莫浩枢	0.00014	184.693
6215	莫柳宜	0.00014	184.693
6216	莫达升	0.00014	184.693
6217	何楷汉	0.00014	184.693
6218	钟彩银	0.00014	184.693
6219	何皑凝	0.00014	184.693
6220	吴柏汉	0.00014	184.693
6221	钟少霞	0.00014	184.693
6222	吴梓茵	0.00014	184.693
6223	何进良	0.00014	184.693
6224	黎锦洪	0.00014	184.693
6225	何梓轩	0.00014	184.693
6226	莫创兴	0.00014	184.693
6227	唐双妹	0.00014	184.693
6228	莫晶晶	0.00014	184.693
6229	吴亮明	0.00014	184.693
6230	陈锦芳	0.00014	184.693
6231	史影怀	0.00014	184.693
6232	祝婉娴	0.00014	184.693
6233	莫巧嫦	0.00014	184.693
6234	莫桂文	0.00014	184.693
6235	吴锡波	0.00014	184.693
6236	何惠意	0.00014	184.693
6237	李瑞兴	0.00014	184.693
6238	吴伟新	0.00014	184.693
6239	吴祖光	0.00014	184.693
6240	何丽颜	0.00014	184.693
6241	吴悦佳	0.00014	184.693
6242	吴大跻	0.00014	184.693
6243	何巨文	0.00014	184.693
6244	陶婉华	0.00014	184.693
6245	吴明吉	0.00014	184.693
6246	赖润欢	0.00014	184.693
6247	何允文	0.00014	184.693
6248	何焕文	0.00014	184.693
6249	周柳妹	0.00014	184.693
6250	袁永辉	0.00014	184.693
6251	何耀华	0.00014	184.693
6252	叶美荷	0.00014	184.693
6253	萧带群	0.00014	184.693
6254	莫笑琼	0.00014	184.693
6255	赵锡毫	0.00014	184.693
6256	雷见眉	0.00014	184.693
6257	赵铭熙	0.00014	184.693
6258	赵铭恒	0.00014	184.693
6259	赵敏芝	0.00014	184.693
6260	赵伟儿	0.00014	184.693
6261	赵美兰	0.00014	184.693
6262	赵沃流	0.00014	184.693
6263	赵建锡	0.00014	184.693
6264	祝锦联	0.00014	184.693
6265	赵振宇	0.00014	184.693
6266	赵家丽	0.00014	184.693
6267	莫顺田	0.00014	184.693
6268	赵伟乐	0.00014	184.693
6269	赵思慧	0.00014	184.693
6270	黄笑眉	0.00014	184.693
6271	黄笑容	0.00014	184.693
6272	王见英	0.00014	184.693

6273	赵沛宜	0.00014	184.693
6274	赵焯荣	0.00014	184.693
6275	赵炳祥	0.00014	184.693
6276	祝少芬	0.00014	184.693
6277	赵紫谦	0.00014	184.693
6278	赵紫华	0.00014	184.693
6279	赖少基	0.00014	184.693
6280	黄宝宜	0.00014	184.693
6281	黄凤明	0.00014	184.693
6282	黄凤杰	0.00014	184.693
6283	黄丽华	0.00014	184.693
6284	萧细女	0.00014	184.693
6285	赵柏强	0.00014	184.693
6286	朱夏霞	0.00014	184.693
6287	赵紫凤	0.00014	184.693
6288	赵紫鹏	0.00014	184.693
6289	赵树基	0.00014	184.693
6290	张秀群	0.00014	184.693
6291	赵灿娟	0.00014	184.693
6292	赵灿飞	0.00014	184.693
6293	赵灿明	0.00014	184.693
6294	赵志强	0.00014	184.693
6295	李翠欢	0.00014	184.693
6296	赵岭兰	0.00014	184.693
6297	赵家伟	0.00014	184.693
6298	黄欧群	0.00014	184.693
6299	赵志威	0.00014	184.693
6300	赵志勇	0.00014	184.693
6301	赵柳双	0.00014	184.693
6302	赵加树	0.00014	184.693
6303	吴润财	0.00014	184.693
6304	赵柳梅	0.00014	184.693
6305	赵振康	0.00014	184.693
6306	赵照明	0.00014	184.693
6307	卢妙乐	0.00014	184.693
6308	赵柳青	0.00014	184.693
6309	赵永松	0.00014	184.693
6310	赵柱恩	0.00014	184.693
6311	赵国明	0.00014	184.693
6312	黄合贞	0.00014	184.693
6313	赵敏钊	0.00014	184.693
6314	赵敏冬	0.00014	184.693
6315	赵培坚	0.00014	184.693
6316	赵金明	0.00014	184.693
6317	赖细女	0.00014	184.693
6318	赵楚辉	0.00014	184.693
6319	赵柏秋	0.00014	184.693
6320	何旺琼	0.00014	184.693
6321	赵志明	0.00014	184.693
6322	郑桂香	0.00014	184.693
6323	赵思华	0.00014	184.693
6324	赵文斌	0.00014	184.693
6325	赵思菊	0.00014	184.693
6326	赵月明	0.00014	184.693
6327	赵婉芝	0.00014	184.693
6328	赵钻弟	0.00014	184.693
6329	赵敏玲	0.00014	184.693
6330	史燕群	0.00014	184.693
6331	张伟祥	0.00014	184.693
6332	梁淡容	0.00014	184.693
6333	张建东	0.00014	184.693
6334	张秀敏	0.00014	184.693
6335	张惠东	0.00014	184.693
6336	赵柳平	0.00014	184.693
6337	黄锦标	0.00014	184.693
6338	黄海燕	0.00014	184.693
6339	黄耀池	0.00014	184.693

6340	姚福宜	0.00014	184.693
6341	黄泳泉	0.00014	184.693
6342	黄泳健	0.00014	184.693
6343	黄尧辉	0.00014	184.693
6344	梁少逢	0.00014	184.693
6345	黄炯宇	0.00014	184.693
6346	黄炯枢	0.00014	184.693
6347	陈进彭	0.00014	184.693
6348	韦仕芳	0.00014	184.693
6349	杨妹	0.00014	184.693
6350	陈浩光	0.00014	184.693
6351	陈燕清	0.00014	184.693
6352	陈国财	0.00014	184.693
6353	陈健程	0.00014	184.693
6354	陈玉婷	0.00014	184.693
6355	陈玉平	0.00014	184.693
6356	叶焯芬	0.00014	184.693
6357	李丽英	0.00014	184.693
6358	叶建贤	0.00014	184.693
6359	叶泳宜	0.00014	184.693
6360	叶贺志	0.00014	184.693
6361	萧住兴	0.00014	184.693
6362	赵楚文	0.00014	184.693
6363	赵应文	0.00014	184.693
6364	黄映逢	0.00014	184.693
6365	赵建亮	0.00014	184.693
6366	赵韵秋	0.00014	184.693
6367	韦雪平	0.00014	184.693
6368	叶广其	0.00014	184.693
6369	何丽姬	0.00014	184.693
6370	叶成钦	0.00014	184.693
6371	叶敏青	0.00014	184.693
6372	杜振添	0.00014	184.693
6373	杜焯轩	0.00014	184.693
6374	陈巧贤	0.00014	184.693
6375	杜煜钧	0.00014	184.693
6376	杜勇毫	0.00014	184.693
6377	吴贺成	0.00014	184.693
6378	祝顺平	0.00014	184.693
6379	萧旺兴	0.00014	184.693
6380	吴启桃	0.00014	184.693
6381	袁少冰	0.00014	184.693
6382	吴伟强	0.00014	184.693
6383	吴月英	0.00014	184.693
6384	莫眉	0.00014	184.693
6385	叶伟东	0.00014	184.693
6386	叶逢满	0.00014	184.693
6387	叶伟培	0.00014	184.693
6388	叶梓荣	0.00014	184.693
6389	叶创立	0.00014	184.693
6390	黄伟成	0.00014	184.693
6391	何爱英	0.00014	184.693
6392	黄耀华	0.00014	184.693
6393	萧见齐	0.00014	184.693
6394	黄婉如	0.00014	184.693
6395	黄应祥	0.00014	184.693
6396	黄艳红	0.00014	184.693
6397	黄耀仔	0.00014	184.693
6398	张艳颜	0.00014	184.693
6399	黄加明	0.00014	184.693
6400	黄嘉宝	0.00014	184.693
6401	黄柱波	0.00014	184.693
6402	黄湛宇	0.00014	184.693
6403	黄绮曼	0.00014	184.693
6404	何钻芹	0.00014	184.693
6405	黄耀波	0.00014	184.693
6406	曾见梨	0.00014	184.693

6407	黄颖钊	0.00014	184.693
6408	黄绮君	0.00014	184.693
6409	萧柳婵	0.00014	184.693
6410	黄志坚	0.00014	184.693
6411	梁并容	0.00014	184.693
6412	黄梓盈	0.00014	184.693
6413	黄梓斌	0.00014	184.693
6414	赵志成	0.00014	184.693
6415	赵俊朗	0.00014	184.693
6416	赵振业	0.00014	184.693
6417	梁祖群	0.00014	184.693
6418	黄志明	0.00014	184.693
6419	何燕平	0.00014	184.693
6420	黄雪宜	0.00014	184.693
6421	黄楚宜	0.00014	184.693
6422	黄健艺	0.00014	184.693
6423	杜沛欢	0.00014	184.693
6424	梁玉茹	0.00014	184.693
6425	黄合敬	0.00014	184.693
6426	成汉青	0.00014	184.693
6427	成汉飞	0.00014	184.693
6428	成丽珍	0.00014	184.693
6429	黄惠明	0.00014	184.693
6430	周玉梅	0.00014	184.693
6431	黄颖诗	0.00014	184.693
6432	黄栩宇	0.00014	184.693
6433	杜佑枝	0.00014	184.693
6434	黄玉琼	0.00014	184.693
6435	杜文亮	0.00014	184.693
6436	杜广亮	0.00014	184.693
6437	黄沛明	0.00014	184.693
6438	莫玉敏	0.00014	184.693
6439	黄婉欣	0.00014	184.693
6440	黄晓莹	0.00014	184.693
6441	黄清扬	0.00014	184.693
6442	陈细敬	0.00014	184.693
6443	黄耀新	0.00014	184.693
6444	杜演其	0.00014	184.693
6445	赵湛球	0.00014	184.693
6446	赵永太	0.00014	184.693
6447	赵混昌	0.00014	184.693
6448	赵树坚	0.00014	184.693
6449	赵有吉	0.00014	184.693
6450	黄妹	0.00014	184.693
6451	史欢怀	0.00014	184.693
6452	黄耀辉	0.00014	184.693
6453	梁任芳	0.00014	184.693
6454	吴陈森	0.00014	184.693
6455	莫任妹	0.00014	184.693
6456	李彩金	0.00014	184.693
6457	萧兴	0.00014	184.693
6458	何肖华	0.00014	184.693
6459	莫燕维	0.00014	184.693
6460	黄创荣	0.00014	184.693
6461	黄耀胜	0.00014	184.693
6462	何润和	0.00014	184.693
6463	莫群	0.00014	184.693
6464	梁有琼	0.00014	184.693
6465	陈巧勤	0.00014	184.693
6466	陈国千	0.00014	184.693
6467	赵志军	0.00014	184.693
6468	莫九斤	0.00014	184.693
6469	陈安言	0.00014	184.693
6470	赵浩良	0.00014	184.693
6471	萧丽英	0.00014	184.693
6472	吴景逢	0.00014	184.693
6473	杜振球	0.00014	184.693

6474	梁雪华	0.00014	184.693
6475	莫联	0.00014	184.693
6476	杜妹	0.00014	184.693
6477	祝银	0.00014	184.693
6478	杜权英	0.00014	184.693
6479	孔连金	0.00014	184.693
6480	杜沃坤	0.00014	184.693
6481	杜沃达	0.00014	184.693
6482	黄建其	0.00014	184.693
6483	曾丽英	0.00014	184.693
6484	黄晓君	0.00014	184.693
6485	黄启超	0.00014	184.693
6486	黄建锋	0.00014	184.693
6487	钟见芬	0.00014	184.693
6488	黄嘉壕	0.00014	184.693
6489	黄嘉慧	0.00014	184.693
6490	黄建波	0.00014	184.693
6491	莫丽贞	0.00014	184.693
6492	黄敏娟	0.00014	184.693
6493	黄楚洪	0.00014	184.693
6494	黄敏婷	0.00014	184.693
6495	黄天亮	0.00014	184.693
6496	李金爱	0.00014	184.693
6497	黄宝贞	0.00014	184.693
6498	黄宝莉	0.00014	184.693
6499	黄志华	0.00014	184.693
6500	黄炳亮	0.00014	184.693
6501	黎凤银	0.00014	184.693
6502	黄建平	0.00014	184.693
6503	黄志鹏	0.00014	184.693
6504	黄煦秋	0.00014	184.693
6505	周凤财	0.00014	184.693
6506	黄煦光	0.00014	184.693
6507	史细娟	0.00014	184.693
6508	黄永春	0.00014	184.693
6509	史汝齐	0.00014	184.693
6510	杜丽霞	0.00014	184.693
6511	杜杰华	0.00014	184.693
6512	杜转弟	0.00014	184.693
6513	杜莫贤	0.00014	184.693
6514	杜敏宜	0.00014	184.693
6515	杜进东	0.00014	184.693
6516	杜楚桥	0.00014	184.693
6517	杜莫球	0.00014	184.693
6518	杜冰心	0.00014	184.693
6519	杜子明	0.00014	184.693
6520	杜子娟	0.00014	184.693
6521	莫泳梅	0.00014	184.693
6522	史燕琼	0.00014	184.693
6523	杜柱坚	0.00014	184.693
6524	杜施敏	0.00014	184.693
6525	黎锡灼	0.00014	184.693
6526	罗肖航	0.00014	184.693
6527	黎柳施	0.00014	184.693
6528	黎剑婷	0.00014	184.693
6529	黎剑东	0.00014	184.693
6530	黎锡基	0.00014	184.693
6531	陈燕笑	0.00014	184.693
6532	黎考凌	0.00014	184.693
6533	黎顷威	0.00014	184.693
6534	杜杰文	0.00014	184.693
6535	莫艳嫦	0.00014	184.693
6536	黎绍钦	0.00014	184.693
6537	麦伟成	0.00014	184.693
6538	黄志礼	0.00014	184.693
6539	黄映兰	0.00014	184.693
6540	黄永信	0.00014	184.693

6541	黄志光	0.00014	184.693
6542	黄志强	0.00014	184.693
6543	赖锦欢	0.00014	184.693
6544	黄施敏	0.00014	184.693
6545	黄颖施	0.00014	184.693
6546	黄春颖	0.00014	184.693
6547	黄曼贤	0.00014	184.693
6548	黄日东	0.00014	184.693
6549	黄彩云	0.00014	184.693
6550	黄志达	0.00014	184.693
6551	祝柳银	0.00014	184.693
6552	黄创钊	0.00014	184.693
6553	黄俊杰	0.00014	184.693
6554	赖彩红	0.00014	184.693
6555	黄熠曦	0.00014	184.693
6556	黄晓彤	0.00014	184.693
6557	黄洪恩	0.00014	184.693
6558	黄灼田	0.00014	184.693
6559	曾凤萧	0.00014	184.693
6560	黄建溪	0.00014	184.693
6561	黄灼锡	0.00014	184.693
6562	张佛妹	0.00014	184.693
6563	黄振均	0.00014	184.693
6564	史艺罗	0.00014	184.693
6565	黄灼堂	0.00014	184.693
6566	黄秋垣	0.00014	184.693
6567	黄秋汉	0.00014	184.693
6568	李马兴	0.00014	184.693
6569	黄浩明	0.00014	184.693
6570	黄焯华	0.00014	184.693
6571	黄晓静	0.00014	184.693
6572	黄晓敏	0.00014	184.693
6573	黄楚岚	0.00014	184.693
6574	李钻祥	0.00014	184.693
6575	黄浩标	0.00014	184.693
6576	曾美霞	0.00014	184.693
6577	黄佩珊	0.00014	184.693
6578	黄汉钊	0.00014	184.693
6579	莫艺欢	0.00014	184.693
6580	黄巨滔	0.00014	184.693
6581	黄倩	0.00014	184.693
6582	黄志雄	0.00014	184.693
6583	黄漫如	0.00014	184.693
6584	黄雪君	0.00014	184.693
6585	黄海珍	0.00014	184.693
6586	黄灼钦	0.00014	184.693
6587	周丽仪	0.00014	184.693
6588	黄建冬	0.00014	184.693
6589	黄海滔	0.00014	184.693
6590	黄燕冬	0.00014	184.693
6591	黄海秋	0.00014	184.693
6592	陈少娟	0.00014	184.693
6593	黄宝生	0.00014	184.693
6594	黄景生	0.00014	184.693
6595	黄艺文	0.00014	184.693
6596	黄海勇	0.00014	184.693
6597	李转逢	0.00014	184.693
6598	黄韵慧	0.00014	184.693
6599	黄韵律	0.00014	184.693
6600	梁江	0.00014	184.693
6601	苏燕贞	0.00014	184.693
6602	赵建文	0.00014	184.693
6603	梁慧懿	0.00014	184.693
6604	庞自婵	0.00014	184.693
6605	黄太全	0.00014	184.693
6606	祝款华	0.00014	184.693
6607	黄炯卫	0.00014	184.693

6608	袁丽桃	0.00014	184.693
6609	黄锐鹏	0.00014	184.693
6610	黄乔力	0.00014	184.693
6611	黄启耀	0.00014	184.693
6612	湛妹仪	0.00014	184.693
6613	黄婉红	0.00014	184.693
6614	黄沛枝	0.00014	184.693
6615	萧志英	0.00014	184.693
6616	黄栩汛	0.00014	184.693
6617	叶锦焕	0.00014	184.693
6618	赵思玲	0.00014	184.693
6619	赵学坤	0.00014	184.693
6620	赵卓培	0.00014	184.693
6621	黄月红	0.00014	184.693
6622	赵建芯	0.00014	184.693
6623	赵春暖	0.00014	184.693
6624	赵建诗	0.00014	184.693
6625	黄灿康	0.00014	184.693
6626	祝少君	0.00014	184.693
6627	黄捷	0.00014	184.693
6628	黄立	0.00014	184.693
6629	黄灿荣	0.00014	184.693
6630	黄嘉朗	0.00014	184.693
6631	黄灿辉	0.00014	184.693
6632	卢丽燕	0.00014	184.693
6633	黄珍珊	0.00014	184.693
6634	黄子宁	0.00014	184.693
6635	黎淦文	0.00014	184.693
6636	萧柳宜	0.00014	184.693
6637	黎俊锋	0.00014	184.693
6638	黎婉冰	0.00014	184.693
6639	黎婉锋	0.00014	184.693
6640	黎建中	0.00014	184.693
6641	黎创业	0.00014	184.693
6642	何丽芳	0.00014	184.693
6643	黎合祥	0.00014	184.693
6644	黎远红	0.00014	184.693
6645	麦映活	0.00014	184.693
6646	黎艺钊	0.00014	184.693
6647	黎艺珠	0.00014	184.693
6648	黎景超	0.00014	184.693
6649	黄焯坤	0.00014	184.693
6650	黄丽芳	0.00014	184.693
6651	黄耀林	0.00014	184.693
6652	萧瑞芬	0.00014	184.693
6653	黄巧齐	0.00014	184.693
6654	黄巧祺	0.00014	184.693
6655	黄建标	0.00014	184.693
6656	何洁莹	0.00014	184.693
6657	黄湛新	0.00014	184.693
6658	李见欢	0.00014	184.693
6659	黄伟权	0.00014	184.693
6660	徐瑞芬	0.00014	184.693
6661	黄嘉韵	0.00014	184.693
6662	黄裕恒	0.00014	184.693
6663	黄灼时	0.00014	184.693
6664	徐芹弟	0.00014	184.693
6665	黄立轩	0.00014	184.693
6666	黄婉婷	0.00014	184.693
6667	黄耀锋	0.00014	184.693
6668	赖惠容	0.00014	184.693
6669	黄汉文	0.00014	184.693
6670	黄朗星	0.00014	184.693
6671	黄灿红	0.00014	184.693
6672	钟燕清	0.00014	184.693
6673	黄敏诗	0.00014	184.693
6674	黄国伟	0.00014	184.693

6675	黎绍敏	0.00014	184.693
6676	湛丽娥	0.00014	184.693
6677	黎椅珊	0.00014	184.693
6678	黎浩贤	0.00014	184.693
6679	黄沃枢	0.00014	184.693
6680	莫雪莲	0.00014	184.693
6681	黄霭诺	0.00014	184.693
6682	黄冠琛	0.00014	184.693
6683	黄柳明	0.00014	184.693
6684	杜伟英	0.00014	184.693
6685	李云彩	0.00014	184.693
6686	杜炯亮	0.00014	184.693
6687	杜芷淇	0.00014	184.693
6688	黄现成	0.00014	184.693
6689	莫瑞如	0.00014	184.693
6690	黄广英	0.00014	184.693
6691	黄泳湘	0.00014	184.693
6692	黄妙珍	0.00014	184.693
6693	黄浩泰	0.00014	184.693
6694	赵燕华	0.00014	184.693
6695	黄楚颖	0.00014	184.693
6696	黄伟乐	0.00014	184.693
6697	黄嘉欣	0.00014	184.693
6698	黄日均	0.00014	184.693
6699	莫笑冰	0.00014	184.693
6700	黄永健	0.00014	184.693
6701	黄紫程	0.00014	184.693
6702	黄嘉怡	0.00014	184.693
6703	黄春学	0.00014	184.693
6704	钟燕玲	0.00014	184.693
6705	黄颖珊	0.00014	184.693
6706	黄丽珊	0.00014	184.693
6707	黄远亮	0.00014	184.693
6708	史燕玲	0.00014	184.693
6709	黄志淙	0.00014	184.693
6710	黄芷欣	0.00014	184.693
6711	杜创英	0.00014	184.693
6712	萧翠英	0.00014	184.693
6713	杜文海	0.00014	184.693
6714	杜文杰	0.00014	184.693
6715	黄伟刚	0.00014	184.693
6716	袁艳冰	0.00014	184.693
6717	黄奥纳	0.00014	184.693
6718	萧燕琼	0.00014	184.693
6719	黄卓文	0.00014	184.693
6720	曾顺宜	0.00014	184.693
6721	黄海恩	0.00014	184.693
6722	黄少华	0.00014	184.693
6723	莫柏芬	0.00014	184.693
6724	黄秋汝	0.00014	184.693
6725	张宝霞	0.00014	184.693
6726	黄照毫	0.00014	184.693
6727	袁惠兴	0.00014	184.693
6728	黄嘉燕	0.00014	184.693
6729	黄志高	0.00014	184.693
6730	张燕	0.00014	184.693
6731	黄楚茵	0.00014	184.693
6732	黄汝东	0.00014	184.693
6733	黄建枢	0.00014	184.693
6734	杨少芬	0.00014	184.693
6735	黄霭莹	0.00014	184.693
6736	李 颂	0.00014	184.693
6737	黄志斌	0.00014	184.693
6738	李庆弟	0.00014	184.693
6739	黄煦堂	0.00014	184.693
6740	莫款媚	0.00014	184.693
6741	杜莫船	0.00014	184.693

6742	杜莫永	0.00014	184.693
6743	黎松发	0.00014	184.693
6744	祝 世	0.00014	184.693
6745	麦容太	0.00014	184.693
6746	闻艳冰	0.00014	184.693
6747	杜 琼	0.00014	184.693
6748	何和女	0.00014	184.693
6749	麦 玲	0.00014	184.693
6750	萧碟明	0.00014	184.693
6751	袁 玲	0.00014	184.693
6752	黄焰坤	0.00014	184.693
6753	黄 波	0.00014	184.693
6754	黄浩根	0.00014	184.693
6755	赖顺琼	0.00014	184.693
6756	黄耀成	0.00014	184.693
6757	黄就欢	0.00014	184.693
6758	黄加船	0.00014	184.693
6759	萧焕兴	0.00014	184.693
6760	黄顷辉	0.00014	184.693
6761	赵卓垣	0.00014	184.693
6762	祝庆年	0.00014	184.693
6763	祝 宝	0.00014	184.693
6764	黄少威	0.00014	184.693
6765	黎秀齐	0.00014	184.693
6766	黎松柏	0.00014	184.693
6767	罗就平	0.00014	184.693
6768	冯荏航	0.00014	184.693
6769	陶妹	0.00014	184.693
6770	李卫贞	0.00014	184.693
6771	黄炯春	0.00014	184.693
6772	李庆葵	0.00014	184.693
6773	莫凤合	0.00014	184.693
6774	叶少芳	0.00014	184.693
6775	何景豪	0.00014	184.693
6776	何景怡	0.00014	184.693
6777	何绍林	0.00014	184.693
6778	祝少勤	0.00014	184.693
6779	何浩强	0.00014	184.693
6780	何瑞玲	0.00014	184.693
6781	何住根	0.00014	184.693
6782	丁丽其	0.00014	184.693
6783	何志球	0.00014	184.693
6784	祝婉文	0.00014	184.693
6785	何玉娟	0.00014	184.693
6786	何业逢	0.00014	184.693
6787	何煦初	0.00014	184.693
6788	莫楚云	0.00014	184.693
6789	何瑞英	0.00014	184.693
6790	何煦绍	0.00014	184.693
6791	何锡柱	0.00014	184.693
6792	莫秋华	0.00014	184.693
6793	何英杰	0.00014	184.693
6794	何肖婷	0.00014	184.693
6795	湛艳洪	0.00014	184.693
6796	赵润华	0.00014	184.693
6797	何灼兴	0.00014	184.693
6798	钟少娟	0.00014	184.693
6799	何慧清	0.00014	184.693
6800	何凯琳	0.00014	184.693
6801	何灼雷	0.00014	184.693
6802	史玉田	0.00014	184.693
6803	何建高	0.00014	184.693
6804	何建玲	0.00014	184.693
6805	何灼焯	0.00014	184.693
6806	黄艳容	0.00014	184.693
6807	何家杲	0.00014	184.693
6808	何家鑫	0.00014	184.693

6809	何础云	0.00014	184.693
6810	何子英	0.00014	184.693
6811	何子宇	0.00014	184.693
6812	何子原	0.00014	184.693
6813	罗润其	0.00014	184.693
6814	罗妙玲	0.00014	184.693
6815	蔡玩玲	0.00014	184.693
6816	罗振烨	0.00014	184.693
6817	何绍坚	0.00014	184.693
6818	梁顺荷	0.00014	184.693
6819	何卫国	0.00014	184.693
6820	祝少兰	0.00014	184.693
6821	何俊潮	0.00014	184.693
6822	何大棍	0.00014	184.693
6823	何志广	0.00014	184.693
6824	赵映开	0.00014	184.693
6825	何锦欣	0.00014	184.693
6826	何才就	0.00014	184.693
6827	黄婉文	0.00014	184.693
6828	何博毅	0.00014	184.693
6829	何栩艺	0.00014	184.693
6830	何锡垣	0.00014	184.693
6831	祝柳金	0.00014	184.693
6832	叶艳芬	0.00014	184.693
6833	何细棍	0.00014	184.693
6834	何见弟	0.00014	184.693
6835	何灼贤	0.00014	184.693
6836	赵顺田	0.00014	184.693
6837	黎浩泉	0.00014	184.693
6838	黎永华	0.00014	184.693
6839	何永松	0.00014	184.693
6840	何永祥	0.00014	184.693
6841	祝锦华	0.00014	184.693
6842	何柏亮	0.00014	184.693
6843	何秀容	0.00014	184.693
6844	何启全	0.00014	184.693
6845	祝旺明	0.00014	184.693
6846	何景锐	0.00014	184.693
6847	何国锐	0.00014	184.693
6848	何志锐	0.00014	184.693
6849	何永桃	0.00014	184.693
6850	何善徐	0.00014	184.693
6851	何学良	0.00014	184.693
6852	萧爱明	0.00014	184.693
6853	莫笑妹	0.00014	184.693
6854	何汉东	0.00014	184.693
6855	何汉荣	0.00014	184.693
6856	何汉军	0.00014	184.693
6857	莫如珍	0.00014	184.693
6858	何志文	0.00014	184.693
6859	陈跻女	0.00014	184.693
6860	何立勋	0.00014	184.693
6861	何伟勋	0.00014	184.693
6862	何锡强	0.00014	184.693
6863	莫淑贤	0.00014	184.693
6864	何加颖	0.00014	184.693
6865	何汝滔	0.00014	184.693
6866	何应良	0.00014	184.693
6867	祝凤英	0.00014	184.693
6868	何燕仪	0.00014	184.693
6869	何均娴	0.00014	184.693
6870	何润华	0.00014	184.693
6871	何应强	0.00014	184.693
6872	祝细妹	0.00014	184.693
6873	何锦冰	0.00014	184.693
6874	何洁文	0.00014	184.693
6875	何力文	0.00014	184.693

6876	杜合平	0.00014	184.693
6877	何美婷	0.00014	184.693
6878	何住祥	0.00014	184.693
6879	姚少勤	0.00014	184.693
6880	何爱璇	0.00014	184.693
6881	何培乐	0.00014	184.693
6882	何莫辉	0.00014	184.693
6883	祝罗跻	0.00014	184.693
6884	何彩玩	0.00014	184.693
6885	何永吉	0.00014	184.693
6886	何锡波	0.00014	184.693
6887	陈丽平	0.00014	184.693
6888	何志森	0.00014	184.693
6889	何敏清	0.00014	184.693
6890	何玉清	0.00014	184.693
6891	何锡坤	0.00014	184.693
6892	陶少仪	0.00014	184.693
6893	何建梅	0.00014	184.693
6894	何洞良	0.00014	184.693
6895	何镜尧	0.00014	184.693
6896	李款桃	0.00014	184.693
6897	何志毅	0.00014	184.693
6898	何芷晴	0.00014	184.693
6899	闻有意	0.00014	184.693
6900	何锡南	0.00014	184.693
6901	孔婉媚	0.00014	184.693
6902	何子潘	0.00014	184.693
6903	何沛芳	0.00014	184.693
6904	雷肖如	0.00014	184.693
6905	何展博	0.00014	184.693
6906	何嘉莉	0.00014	184.693
6907	何锡添	0.00014	184.693
6908	曾凤年	0.00014	184.693
6909	何建齐	0.00014	184.693
6910	何建略	0.00014	184.693
6911	何汉章	0.00014	184.693
6912	何桂开	0.00014	184.693
6913	何旭桐	0.00014	184.693
6914	陈丽冰	0.00014	184.693
6915	何桂春	0.00014	184.693
6916	何贵潮	0.00014	184.693
6917	何旭池	0.00014	184.693
6918	卢少华	0.00014	184.693
6919	何均宝	0.00014	184.693
6920	何均富	0.00014	184.693
6921	何均焕	0.00014	184.693
6922	何李钦	0.00014	184.693
6923	祝款松	0.00014	184.693
6924	何焕祥	0.00014	184.693
6925	袁勤欢	0.00014	184.693
6926	何志信	0.00014	184.693
6927	何伟俭	0.00014	184.693
6928	何绍枝	0.00014	184.693
6929	何启康	0.00014	184.693
6930	何启果	0.00014	184.693
6931	姚月娥	0.00014	184.693
6932	何秋韵	0.00014	184.693
6933	何建平	0.00014	184.693
6934	何毅德	0.00014	184.693
6935	何志扬	0.00014	184.693
6936	陈燕霞	0.00014	184.693
6937	何树勋	0.00014	184.693
6938	何晓澄	0.00014	184.693
6939	何卓勋	0.00014	184.693
6940	何莫巨	0.00014	184.693
6941	郭转章	0.00014	184.693
6942	何楚君	0.00014	184.693

6943	何嘉慧	0.00014	184.693
6944	何松柏	0.00014	184.693
6945	莫庆弟	0.00014	184.693
6946	何沛瑜	0.00014	184.693
6947	何浩楷	0.00014	184.693
6948	何铭珊	0.00014	184.693
6949	何耀光	0.00014	184.693
6950	陶庆芳	0.00014	184.693
6951	何褚威	0.00014	184.693
6952	何褚雄	0.00014	184.693
6953	区婉平	0.00014	184.693
6954	何锡浩	0.00014	184.693
6955	钟巧玲	0.00014	184.693
6956	何健朗	0.00014	184.693
6957	何敏杭	0.00014	184.693
6958	何妙芬	0.00014	184.693
6959	梁劲基	0.00014	184.693
6960	梁劲业	0.00014	184.693
6961	何牛乃	0.00014	184.693
6962	钟润欢	0.00014	184.693
6963	何锡钊	0.00014	184.693
6964	何锡锋	0.00014	184.693
6965	何海新	0.00014	184.693
6966	袁焕	0.00014	184.693
6967	何炳财	0.00014	184.693
6968	袁惠芬	0.00014	184.693
6969	陈肖贤	0.00014	184.693
6970	何俊达	0.00014	184.693
6971	何晃媚	0.00014	184.693
6972	何细焕	0.00014	184.693
6973	梁旺兴	0.00014	184.693
6974	何运球	0.00014	184.693
6975	何玉棠	0.00014	184.693
6976	何现林	0.00014	184.693
6977	吴运章	0.00014	184.693
6978	何旭炽	0.00014	184.693
6979	湛笑冰	0.00014	184.693
6980	何绍威	0.00014	184.693
6981	李元有	0.00014	184.693
6982	何绍昌	0.00014	184.693
6983	何加女	0.00014	184.693
6984	黄福颜	0.00014	184.693
6985	黄志伟	0.00014	184.693
6986	周顺媚	0.00014	184.693
6987	黄庆章	0.00014	184.693
6988	黄永钦	0.00014	184.693
6989	陈连妹	0.00014	184.693
6990	莫小梅	0.00014	184.693
6991	何庆流	0.00014	184.693
6992	叶款金	0.00014	184.693
6993	何泳(楚)轩	0.00014	184.693
6994	何韵珊	0.00014	184.693
6995	莫肖娟	0.00014	184.693
6996	何启志	0.00014	184.693
6997	陈润玲	0.00014	184.693
6998	何达恩	0.00014	184.693
6999	何淑静	0.00014	184.693
7000	何焕德	0.00014	184.693
7001	何超颖	0.00014	184.693
7002	何细棠	0.00014	184.693
7003	何国辉	0.00014	184.693
7004	何国良	0.00014	184.693
7005	赖瑞银	0.00014	184.693
7006	何绮伦	0.00014	184.693
7007	何钻莹	0.00014	184.693
7008	何国文	0.00014	184.693
7009	何锦炼	0.00014	184.693

7010	何锦光	0.00014	184.693
7011	莫雪清	0.00014	184.693
7012	何佐毫	0.00014	184.693
7013	杨玉爱	0.00014	184.693
7014	何振华	0.00014	184.693
7015	何小华	0.00014	184.693
7016	何劲海	0.00014	184.693
7017	莫映明	0.00014	184.693
7018	何广煊	0.00014	184.693
7019	何劲伟	0.00014	184.693
7020	陈伟勤	0.00014	184.693
7021	何加枢	0.00014	184.693
7022	何加辉	0.00014	184.693
7023	何劲游	0.00014	184.693
7024	赵燕明	0.00014	184.693
7025	何校杰	0.00014	184.693
7026	何校滔	0.00014	184.693
7027	何祥钦	0.00014	184.693
7028	吴羨杭	0.00014	184.693
7029	何少娟	0.00014	184.693
7030	何少媚	0.00014	184.693
7031	何永安	0.00014	184.693
7032	莫丽芬	0.00014	184.693
7033	何铭基	0.00014	184.693
7034	何淦辉	0.00014	184.693
7035	何婉红	0.00014	184.693
7036	李润玲	0.00014	184.693
7037	何照亮	0.00014	184.693
7038	卢顶安	0.00014	184.693
7039	何款琼	0.00014	184.693
7040	卢创业	0.00014	184.693
7041	黄活林	0.00014	184.693
7042	祝海嫦	0.00014	184.693
7043	黄锡联	0.00014	184.693
7044	黄绮文	0.00014	184.693
7045	马美全	0.00014	184.693
7046	莫兴田	0.00014	184.693
7047	何汝柏	0.00014	184.693
7048	史敬心	0.00014	184.693
7049	何嘉裕	0.00014	184.693
7050	何嘉豪	0.00014	184.693
7051	何汝枢	0.00014	184.693
7052	莫雪梅	0.00014	184.693
7053	何楚健	0.00014	184.693
7054	何楚铭	0.00014	184.693
7055	何佐全	0.00014	184.693
7056	袁肖琼	0.00014	184.693
7057	何建亮	0.00014	184.693
7058	何梓岚	0.00014	184.693
7059	何大咸	0.00014	184.693
7060	何志培	0.00014	184.693
7061	史少田	0.00014	184.693
7062	何丽施	0.00014	184.693
7063	何满霞	0.00014	184.693
7064	何满常	0.00014	184.693
7065	何广业	0.00014	184.693
7066	黄桂棠	0.00014	184.693
7067	钟银女	0.00014	184.693
7068	黄肖芬	0.00014	184.693
7069	黄振雄	0.00014	184.693
7070	莫慧彩	0.00014	184.693
7071	黄梓杰	0.00014	184.693
7072	莫叶球	0.00014	184.693
7073	陈淑冰	0.00014	184.693
7074	莫学荣	0.00014	184.693
7075	胡惠珍	0.00014	184.693
7076	祝金	0.00014	184.693

7077	何炽威	0.00014	184.693
7078	莫顺章	0.00014	184.693
7079	何建珊	0.00014	184.693
7080	何振远	0.00014	184.693
7081	何炽坤	0.00014	184.693
7082	曾敏玲	0.00014	184.693
7083	何汝锋	0.00014	184.693
7084	何汝熙	0.00014	184.693
7085	黄桂跻	0.00014	184.693
7086	莫意	0.00014	184.693
7087	黄建清	0.00014	184.693
7088	黄展威	0.00014	184.693
7089	袁雪棉	0.00014	184.693
7090	何焕枝	0.00014	184.693
7091	何颖宜	0.00014	184.693
7092	何焕英	0.00014	184.693
7093	李润芹	0.00014	184.693
7094	何杰明	0.00014	184.693
7095	何沛钧	0.00014	184.693
7096	陈可茹	0.00014	184.693
7097	何巧施	0.00014	184.693
7098	何剑锋	0.00014	184.693
7099	何炽权	0.00014	184.693
7100	闻艳琼	0.00014	184.693
7101	何伟贤	0.00014	184.693
7102	何伟业	0.00014	184.693
7103	莫学贯	0.00014	184.693
7104	萧丽杭	0.00014	184.693
7105	莫晓文	0.00014	184.693
7106	莫颖杰	0.00014	184.693
7107	何志福	0.00014	184.693
7108	周锦霞	0.00014	184.693
7109	何东成	0.00014	184.693
7110	何婉璐	0.00014	184.693
7111	何炽孟	0.00014	184.693
7112	黄笑英	0.00014	184.693
7113	何家乐	0.00014	184.693
7114	卢创新	0.00014	184.693
7115	祁惠娟	0.00014	184.693
7116	卢静仪	0.00014	184.693
7117	黄艺燕	0.00014	184.693
7118	莫叶成	0.00014	184.693
7119	何建洪	0.00014	184.693
7120	周就兴	0.00014	184.693
7121	欧环	0.00014	184.693
7122	史罗款	0.00014	184.693
7123	何祥根	0.00014	184.693
7124	何祥标	0.00014	184.693
7125	姚 女	0.00014	184.693
7126	莫婉婷	0.00014	184.693
7127	黄志荣	0.00014	184.693
7128	雷桂琼	0.00014	184.693
7129	何荏棠	0.00014	184.693
7130	莫叶桃	0.00014	184.693