

东莞市人民政府征地补偿安置方案公告

(3) 征补告〔2025〕第18号

(本公告为第一次公告)

根据《中华人民共和国土地管理法》第四十七条、第四十八条，《中华人民共和国土地管理法实施条例》第二十七条、第二十八条，《广东省土地管理条例》第三十条的规定，我市政府组织编制了东莞市虎门镇2025年度第十四批次城镇建设用地项目征地补偿安置方案，现将征收土地补偿安置有关事项公告如下：

一、征收范围

拟征收土地位于东莞市虎门镇陈村股份经济联合社范围内，具体位置详见附图。

实际征收土地范围以最终批准文件为准。

二、征收目的

根据《中华人民共和国土地管理法》第四十五条的规定，本次征收土地目的为在土地利用总体规划(国土空间总体规划)确定的城镇建设用地范围内，经省级以上人民政府批准由县级以上地方人民政府组织实施的成片开发建设需要用的。

三、土地现状

根据拟征收土地现状调查结果，拟征收土地现状为：

1、拟征收东莞市虎门镇陈村股份经济联合社集体所有土地0.0092公顷。其中，农用地0.0092公顷(其中耕地0公顷，园地0.0059公顷，林地0.0033公顷)；

四、补偿方式和标准

(一) 土地补偿费和安置补助费标准

根据《东莞市人民政府关于公布实施征收农用地区片综合地价的公告》(东府〔2024〕28号)的规定，土地补偿费标准为201.6万元/公顷，安置补助费标准为86.4万元/公顷，全市不设定农用地地类调节系数，征收建设用地、未利用地参照征收农用地区片综合地价执行。

(二) 农村村民住宅、其他地上附着物和青苗补偿

本次征收土地不涉及农村村民住宅补偿、其他地上附着物补偿和青苗补偿。

五、安置方式和社会保障

(一) 货币安置。有关费用已包含在土地补偿费与安置补助费中。

(二) 留用地安置。根据《广东省人民政府办公厅关于加强征收农村集体土地留用地安置管理工作的意见》(粤府办〔2016〕30号)的规定，按实际征收土地面积的10%，按照661万元/公顷，折算货币补偿非实地留地方式安排留用地。

(三) 社会保障。根据《广东省人民政府办公厅转发省人力资源社会保障厅关于进一步完善我省被征地农民养老保障政策意见的通知》(粤府办〔2021〕22号)规定，核定该项目按我市平均每亩征收农用地区片综合地价16.2万元/亩的15%筹集征地社保费的标准一次性计提征地社保费预存入“收缴被征地农民养老保障资金过渡户”，费用合计3353.4元，专款用于被征地农民的基本养老保险补贴，分配方式为按股民

分配。

六、其他事项

(一) 公告时间：2025年7月18日至2025年8月19日。

(二) 补偿登记期限和方式。被征收土地所有权人及相关权利人应当在2025年7月18日至2025年8月19日内，持集体土地所有权证、集体土地使用权证、集体土地承包合同及身份证等证明材料至东莞市自然资源局虎门分局（联系人：詹富豪；电话：82883816）办理征地补偿登记手续，请相互转告。未按期办理补偿登记的，其补偿内容以经确认或者公示的土地现状调查结果为准。

(三) 异议反馈渠道。对本征地补偿安置方案有异议的，请于2025年7月18日至2025年8月19日内持土地权属证明材料等向东莞市自然资源局虎门分局提交书面意见。异议提交地址为东莞市自然资源局虎门分局（联系人：詹富豪；电话：82883816；邮编：523000）。在规定时间内未提交书面意见的，视为无异议。我市将在收取意见后，对符合《土地管理法》《土地管理法实施条例》《广东省土地管理条例》规定条件的，依法依规组织听证。

特此公告。

附件1：征地范围红线图

附件2：应纳入养老保障范围的被征地农户名单



公开方式：主动公开

东莞市虎门镇陈村股份经济联合社

2529.00 - 38471.58

地籍图

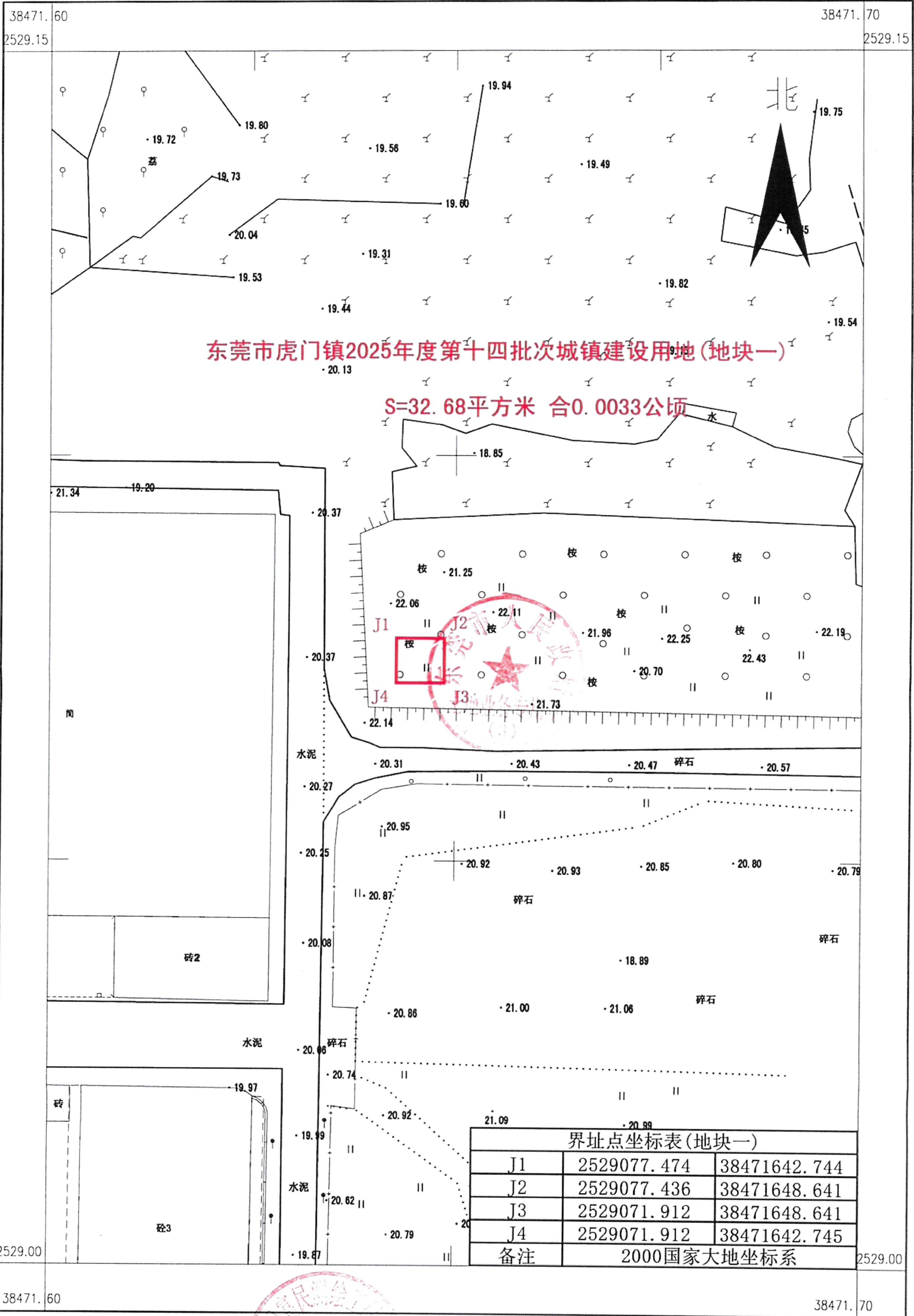

东莞市虎门富民测绘工程有限公司

2000国家大地坐标系, 1985国家高程基准, 等高距为0.5米。
 GB/T20257.1-2017国家基本比例尺地图图式 第1部分
 1:500 1:1000 1:2000地形图图式
 TD/T 1001-2012地籍调查规程
 2025年04月数字化测图。

1:500

测量员:何超侨
 制图员:李彬
 审核员:关敏聪

东莞市虎门镇陈村股份经济联合社
2528.85 - 38471.65

地籍图

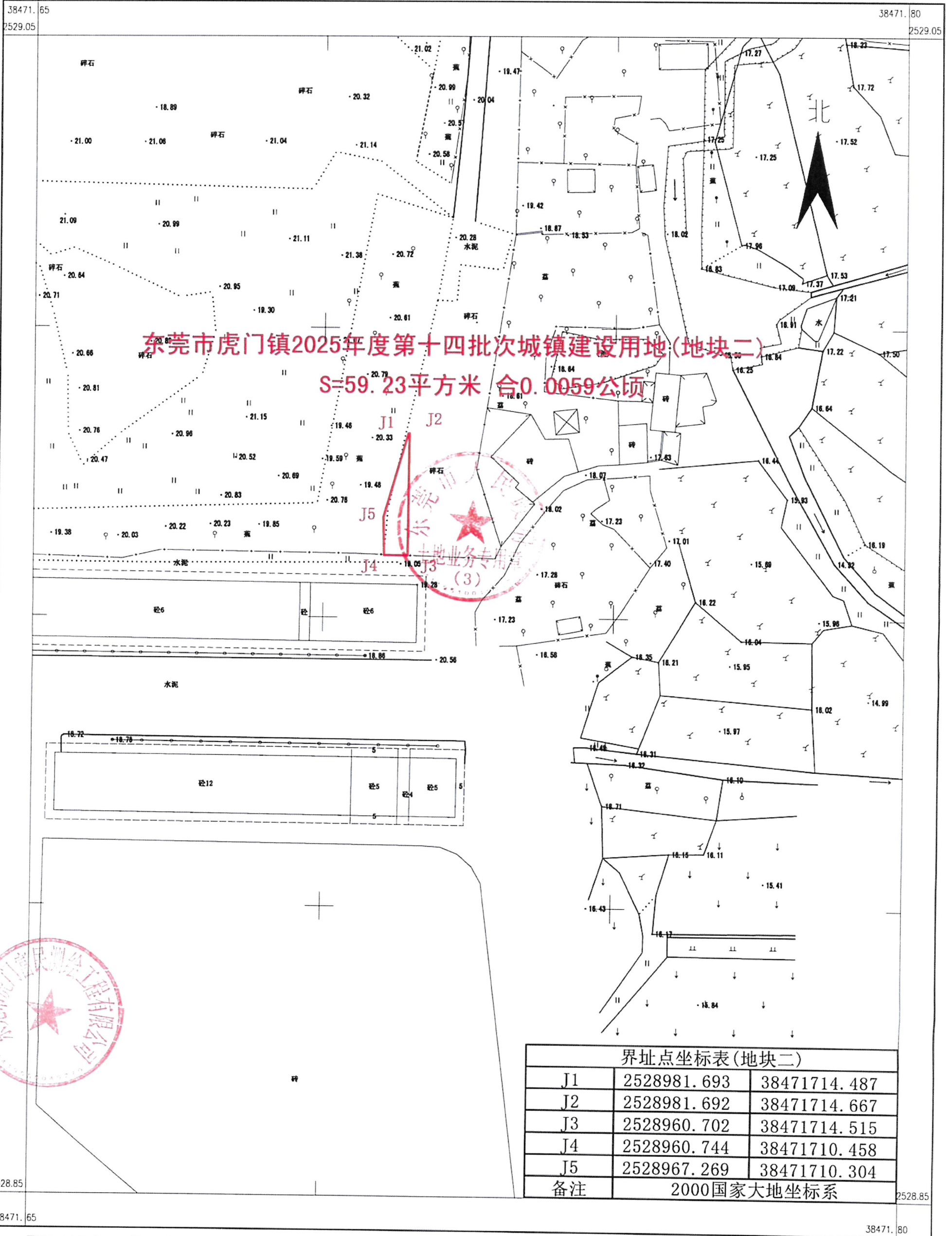

东莞市虎门镇2025年度第十四批次城镇建设用地(地块二)

S=59.23平方米 合0.0059公顷

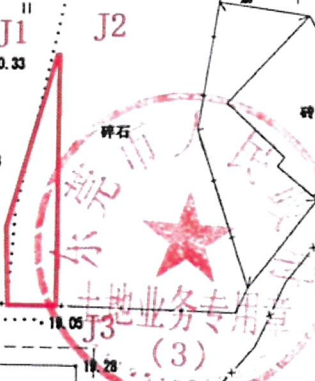

界址点坐标表(地块二)

J1	2528981.693	38471714.487
J2	2528981.692	38471714.667
J3	2528960.702	38471714.515
J4	2528960.744	38471710.458
J5	2528967.269	38471710.304
备注	2000国家大地坐标系	

东莞市虎门富民测绘工程有限公司



2000国家大地坐标系,1985国家高程基准,等高距为0.5米,
GB/T20257.1-2017国家基本比例尺地图图式 第1部分
1:500 1:1000 1:2000地形图图式
TD/T 1001-2012地籍调查规程
2025年04月数字化测图。

1:500

测量员:何超侨
制图员:李彬
审核员:郑敏聪

征地项目应纳入养老保障范围的被征地集体经济组织股东名单

权利人名称：虎门镇陈村股份经济合作社

序号	姓名	分配比例 (%)	补偿金额 (元)
1	陈瑞祥	0.1342	4.50
2	陈彩球	0.1342	4.50
3	刘未芝	0.1342	4.50
4	陈静仪	0.1342	4.50
5	陈丽君	0.1342	4.50
6	陈建丽	0.2684	9.00
7	梁秀兰	0.1342	4.50
8	陈建君	0.1342	4.50
9	陈留明	0.1342	4.50
10	李秋珍	0.1342	4.50
11	陈丽芬	0.1342	4.50
12	陈元聪	0.1342	4.50
13	陈立棠	0.1342	4.50
14	利月群	0.1342	4.50
15	陈海涛	0.1342	4.50
16	陈海伦	0.1342	4.50
17	李多娣	0.1342	4.50
18	陈凯琪	0.1342	4.50
19	陈嘉荣	0.1342	4.50
20	陈玉兰	0.1342	4.50
21	陈卫锋	0.1342	4.50
22	何桂兰	0.1342	4.50
23	陈政杰	0.1342	4.50
24	陈力祥	0.1342	4.50
25	陈玉莲	0.1342	4.50
26	陈政忠	0.1342	4.50
27	冯春玉	0.1342	4.50
28	陈晓楠	0.1342	4.50
29	戴贱娣	0.1342	4.50
30	陈润华	0.1342	4.50
31	陈惠琪	0.1342	4.50
32	郑朝英	0.1342	4.50
33	陈东年	0.1342	4.50
34	李细英	0.1342	4.50
35	陈锦如	0.1342	4.50
36	陈志超	0.1342	4.50
37	陈观祥	0.1342	4.50
38	李素萍	0.1342	4.50
39	陈秀文	0.1342	4.50
40	陈秀霞	0.1342	4.50
41	陈秀敬	0.1342	4.50
42	陈俊广	0.2684	9.00
43	陈靖	0.1342	4.50

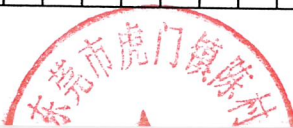

征地项目应纳入养老保障范围的被征地集体经济组织股东名单

权利人名称：虎门镇陈村股份经济联合社

序号	姓名	分配比例 (%)	补偿金额 (元)
47	陈玉明	0.1342	4.50
48	陈军强	0.1342	4.50
49	秦锦当	0.1342	4.50
50	陈曦瞳	0.1342	4.50
51	陈寿年	0.1342	4.50
52	冯金玉	0.1342	4.50
53	陈家聪	0.1342	4.50
54	陈杰强	0.2684	9.00
55	林秀兰	0.1342	4.50
56	陈婉媚	0.1342	4.50
57	陈婉欣	0.1342	4.50
58	陈永昌	0.1342	4.50
59	陈顺波	0.1342	4.50
60	严平香	0.1342	4.50
61	陈碧颜	0.1342	4.50
62	李昊峰	0.1342	4.50
63	陈顺尧	0.1342	4.50
64	周爱嫦	0.1342	4.50
65	陈碧柳	0.1342	4.50
66	陈达成	0.1342	4.50
67	陈伟健	0.1342	4.50
68	欧阳银娇	0.2684	9.00
69	陈作珊	0.1342	4.50
70	陈作迎	0.1342	4.50
71	陈志强	0.1342	4.50
72	黄秀桃	0.1342	4.50
73	陈家辉	0.1342	4.50
74	陈志良	0.2684	9.00
75	方少娥	0.1342	4.50
76	陈婉君	0.1342	4.50
77	陈泽权	0.1342	4.50
78	陈志辉	0.1342	4.50
79	陈淑华	0.1342	4.50
80	陈梓豪	0.1342	4.50
81	刘小华	0.1342	4.50
82	王秋草	0.1342	4.50
83	陈梓俊	0.1342	4.50
84	陈心妍	0.1342	4.50
85	黄群娇	0.1342	4.50
86	陈慧仪	0.1342	4.50
87	陈锐林	0.1342	4.50
88	邓桂芳	0.1342	4.50
89	陈俏芬	0.1342	4.50
90	陈梓聪	0.1342	4.50
91	陈桂何	0.1342	4.50
92	陈东有	0.2684	9.00

征地项目应纳入养老保障范围的被征地集体经济组织股东名单

权利人名称：虎门镇陈村股份经济联合社

序号	姓名	分配比例 (%)	补偿金额 (元)
93	骆美仪	0.1342	4.50
94	陈卓成	0.1342	4.50
95	陈桂平	0.1342	4.50
96	陈群英	0.1342	4.50
97	陈桂荣	0.1342	4.50
98	陈志雄	0.1342	4.50
99	陈思慧	0.1342	4.50
100	张美丽	0.1342	4.50
101	陈思妍	0.1342	4.50
102	李细疋	0.1342	4.50
103	陈锐彬	0.2684	9.00
104	陈淑仪	0.1342	4.50
105	陈来发	0.1342	4.50
106	邓桂欢	0.1342	4.50
107	陈吕鹏	0.2684	9.00
108	陈彩婷	0.1342	4.50
109	陈彩盈	0.1342	4.50
110	陈流娇	0.2684	9.00
111	李浩贤	0.1342	4.50
112	张惠珍	0.1342	4.50
113	李志安	0.1342	4.50
114	李茂芳	0.1342	4.50
115	林添友	0.1342	4.50
116	李嘉文	0.1342	4.50
117	李嘉宝	0.1342	4.50
118	李嘉超	0.1342	4.50
119	陈年友	0.1342	4.50
120	陈汉荣	0.1342	4.50
121	李小娟	0.1342	4.50
122	陈建东	0.1342	4.50
123	陈素芳	0.1342	4.50
124	黄丽云	0.1342	4.50
125	陈浩扬	0.1342	4.50
126	陈庆添	0.1342	4.50
127	何瑞桃	0.1342	4.50
128	陈伟棋	0.1342	4.50
129	李庆云	0.1342	4.50
130	卓满妹	0.1342	4.50
131	李建伟	0.1342	4.50
132	何瑞兰	0.1342	4.50
133	李俊业	0.1342	4.50
134	陈国东	0.2684	9.00
135	陈秀容	0.1342	4.50
136	陈柏轩	0.1342	4.50
137	陈伟轩	0.1342	4.50
138	陈汉中	0.1342	4.50

征地项目应纳入养老保障范围的被征地集体经济组织股东名单

权利人名称：虎门镇陈村股份经济联合社

序号	姓名	分配比例 (%)	补偿金额 (元)
139	李伟红	0.1342	4.50
140	陈家华	0.1342	4.50
141	陈庭威	0.1342	4.50
142	李金润	0.2684	9.00
143	陈权	0.1342	4.50
144	陈龙	0.1342	4.50
145	苏雪清	0.1342	4.50
146	陈毅迪	0.2684	9.00
147	陈桂娣	0.1342	4.50
148	陈建平	0.1342	4.50
149	蒋桥英	0.1342	4.50
150	陈逸明	0.1342	4.50
151	陈满林	0.1342	4.50
152	陈国裕	0.1342	4.50
153	陈菊英	0.1342	4.50
154	陈小娥	0.2684	9.00
155	陈彩琼	0.1342	4.50
156	王嘉慧	0.1342	4.50
157	陈秩辉	0.1342	4.50
158	邝燕桃	0.1342	4.50
159	陈贺乐	0.1342	4.50
160	陈建华	0.1342	4.50
161	陈粉君	0.1342	4.50
162	陈子贤	0.1342	4.50
163	陈婷	0.1342	4.50
164	陈容带	0.1342	4.50
165	梁祖壺	0.1342	4.50
166	梁梓政	0.1342	4.50
167	陈俊熹	0.1342	4.50
168	梁杰贞	0.1342	4.50
169	陈志强	0.1342	4.50
170	李连新	0.1342	4.50
171	陈开达	0.1342	4.50
172	陈俊杰	0.1342	4.50
173	陈银娇	0.1342	4.50
174	陈佛寿	0.2684	9.00
175	李培英	0.1342	4.50
176	陈天养	0.1342	4.50
177	陈晓禄	0.1342	4.50
178	王纳妹	0.1342	4.50
179	陈雪花	0.1342	4.50
180	陈雪美	0.1342	4.50
181	陈活跃	0.2684	9.00
182	王金连	0.1342	4.50
183	陈志光	0.1342	4.50
184	陈彩红	0.1342	4.50

征地项目应纳入养老保障范围的被征地集体经济组织股东名单

权利人名称：虎门镇陈村股份经济联合社

序号	姓名	分配比例 (%)	补偿金额 (元)
185	陈耀堃	0.1342	4.50
186	罗首红	0.1342	4.50
187	陈庆祥	0.2684	9.00
188	黄七友	0.1342	4.50
189	陈星球	0.1342	4.50
190	陈星海	0.1342	4.50
191	陈建军	0.1342	4.50
192	陈峻铎	0.2684	9.00
193	陈依衡	0.1342	4.50
194	金娅珍	0.1342	4.50
195	陈满荣	0.1342	4.50
196	陈治理	0.1342	4.50
197	钟映红	0.1342	4.50
198	陈浩杨	0.1342	4.50
199	陈庆荣	0.1342	4.50
200	陈颂和	0.1342	4.50
201	魏燕清	0.1342	4.50
202	万丽珍	0.2684	9.00
203	陈志斌	0.1342	4.50
204	陈伟超	0.1342	4.50
205	陈润福	0.1342	4.50
206	陈乐然	0.1342	4.50
207	黄云	0.1342	4.50
208	陈晓瑜	0.1342	4.50
209	陈润生	0.1342	4.50
210	赖汝娇	0.1342	4.50
211	陈小泽	0.1342	4.50
212	陈润根	0.1342	4.50
213	魏进娣	0.1342	4.50
214	陈建文	0.1342	4.50
215	陈瑞英	0.1342	4.50
216	李玉凤	0.1342	4.50
217	陈润来	0.2684	9.00
218	陈伟雄	0.1342	4.50
219	麦寿芬	0.1342	4.50
220	陈绮晴	0.1342	4.50
221	陈焯豪	0.1342	4.50
222	万镇豪	0.1342	4.50
223	欧阳桂娣	0.1342	4.50
224	万顺风	0.1342	4.50
225	万顺行	0.1342	4.50
226	陈满福	0.2684	9.00
227	刘三英	0.1342	4.50
228	陈晓建	0.1342	4.50
229	陈晓勤	0.1342	4.50
230	吕财英	0.1342	4.50

征地项目应纳入养老保障范围的被征地集体经济组织股东名单

权利人名称：虎门镇陈村股份经济联合社

序号	姓名	分配比例 (%)	补偿金额 (元)
231	陈淦文	0.1342	4.50
232	陈淦华	0.1342	4.50
233	陈志军	0.1342	4.50
234	张梅	0.1342	4.50
235	陈秋生	0.1342	4.50
236	聂粉娣	0.1342	4.50
237	陈福珍	0.1342	4.50
238	陈福传	0.1342	4.50
239	吴海鹏	0.1342	4.50
240	陈正	0.1342	4.50
241	何三妹	0.1342	4.50
242	陈桂祥	0.1342	4.50
243	李丽英	0.1342	4.50
244	吴秋云	0.1342	4.50
245	陈志崇	0.2684	9.00
246	陈景洛	0.1342	4.50
247	刘爱明	0.1342	4.50
248	陈慧欣	0.1342	4.50
249	陈瀚宇	0.1342	4.50
250	张润香	0.1342	4.50
251	陈志忠	0.2684	9.00
252	陈添荣	0.1342	4.50
253	李玉英	0.1342	4.50
254	陈志伟	0.1342	4.50
255	陈志杰	0.1342	4.50
256	欧阳爱桃	0.1342	4.50
257	陈熙诺	0.1342	4.50
258	陈清来	0.1342	4.50
259	陈秋连	0.1342	4.50
260	陈锐华	0.4026	13.50
261	谭清香	0.1342	4.50
262	陈家琪	0.1342	4.50
263	陈昊坤	0.1342	4.50
264	陈锐周	0.1342	4.50
265	陈灼荣	0.1342	4.50
266	余桂兰	0.1342	4.50
267	陈佩文	0.1342	4.50
268	陈锐和	0.1342	4.50
269	邓锦秀	0.1342	4.50
270	陈嘉美	0.1342	4.50
271	陈泽森	0.1342	4.50
272	陈容寿	0.1342	4.50
273	陈琼英	0.1342	4.50
274	陈瑞清	0.1342	4.50
275	陈善君	0.1342	4.50
276	陈善国	0.1342	4.50

征地项目应纳入养老保障范围的被征地集体经济组织股东名单

权利人名称：虎门镇陈村股份经济联合社

序号	姓名	分配比例 (%)	补偿金额 (元)
277	陈细军	0.1342	4.50
278	孙婉芳	0.1342	4.50
279	陈嘉欣	0.1342	4.50
280	张英	0.1342	4.50
281	陈铭成	0.1342	4.50
282	陈细民	0.1342	4.50
283	邱玉书	0.1342	4.50
284	陈海棠	0.1342	4.50
285	陈细光	0.1342	4.50
286	黄桂红	0.1342	4.50
287	陈锦玉	0.1342	4.50
288	陈锦平	0.1342	4.50
289	陈振华	0.1342	4.50
290	李家祺	0.1342	4.50
291	黄玉银	0.1342	4.50
292	李伟明	0.1342	4.50
293	蓝东燕	0.1342	4.50
294	李智希	0.1342	4.50
295	李玉球	0.1342	4.50
296	陈群娣	0.1342	4.50
297	李学元	0.1342	4.50
298	李敏琪	0.1342	4.50
299	李宝玲	0.1342	4.50
300	李玉清	0.2684	9.00
301	邓颖玲	0.1342	4.50
302	李伟超	0.1342	4.50
303	陈瑞忠	0.2684	9.00
304	刘李香	0.1342	4.50
305	陈智诚	0.1342	4.50
306	陈智欣	0.1342	4.50
307	陈伟军	0.2684	9.00
308	林彩华	0.1342	4.50
309	陈芷晴	0.1342	4.50
310	陈海峰	0.1342	4.50
311	陈志勇	0.1342	4.50
312	卢丽青	0.1342	4.50
313	陈卓炜	0.1342	4.50
314	陈观寿	0.1342	4.50
315	陈瑞萍	0.1342	4.50
316	陈海聪	0.1342	4.50
317	陈竞初	0.2684	9.00
318	卢梅英	0.1342	4.50
319	陈汉林	0.2684	9.00
320	陈淑妍	0.1342	4.50
321	吴翠容	0.1342	4.50
322	陈国杰	0.1342	4.50

征地项目应纳入养老保障范围的被征地集体经济组织股东名单

权利人名称：虎门镇陈村股份经济联合社

序号	姓名	分配比例 (%)	补偿金额 (元)
323	陈国伟	0.1342	4.50
324	陈瑞彬	0.2684	9.00
325	陈玉寿	0.2684	9.00
326	李运爱	0.1342	4.50
327	陈国聪	0.1342	4.50
328	陈家敏	0.1342	4.50
329	罗云昌	0.2684	9.00
330	罗伟成	0.1342	4.50
331	罗伟连	0.2684	9.00
332	罗伟燕	0.1342	4.50
333	杨锦连	0.1342	4.50
334	陈旭东	0.1342	4.50
335	黄洁眉	0.1342	4.50
336	陈汉平	0.1342	4.50
337	陈泳仪	0.1342	4.50
338	陈章明	0.1342	4.50
339	黄肖媛	0.1342	4.50
340	李月娣	0.1342	4.50
341	陈文洋	0.0671	2.25
342	陈文雅	0.0671	2.25
343	陈玉新	0.2684	9.00
344	陈玉红	0.1342	4.50
345	陈国辉	0.4026	13.50
346	陈新发	0.1342	4.50
347	江肖梅	0.1342	4.50
348	陈凤琼	0.1342	4.50
349	陈凤铨	0.1342	4.50
350	陈苏霞	0.1342	4.50
351	陈炳草	0.1342	4.50
352	李志豪	0.1342	4.50
353	李丽娜	0.1342	4.50
354	李崇德	0.1342	4.50
355	李春娣	0.1342	4.50
356	陈志和	0.4026	13.50
357	陈国章	0.1342	4.50
358	陈雪云	0.2684	9.00
359	梁肖葵	0.1342	4.50
360	陈文纳	0.1342	4.50
361	陈连安	0.2684	9.00
362	陈颖倩	0.1342	4.50
363	陈伟恒	0.1342	4.50
364	蓝婷婷	0.1342	4.50
365	陈文翰	0.1342	4.50
366	李玉梅	0.1342	4.50
367	陈卓恩	0.1342	4.50
368	陈佩娴	0.1342	4.50

征地项目应纳入养老保障范围的被征地集体经济组织股东名单

权利人名称：虎门镇陈村股份经济联合社

序号	姓名	分配比例 (%)	补偿金额 (元)
369	陈子豪	0.2684	9.00
370	陈子谦	0.2684	9.00
371	陈东有	0.1342	4.50
372	陈赞军	0.1342	4.50
373	张焕花	0.1342	4.50
374	陈红英	0.1342	4.50
375	陈宇锋	0.1342	4.50
376	陈沛文	0.1342	4.50
377	陈展文	0.1342	4.50
378	张春娣	0.2684	9.00
379	陈玉良	0.1342	4.50
380	李玉莲	0.1342	4.50
381	陈树伟	0.1342	4.50
382	陈丽敏	0.1342	4.50
383	陈来娣	0.1342	4.50
384	陈赞辉	0.2684	9.00
385	陈嬉如	0.1342	4.50
386	申贺杰	0.1342	4.50
387	陈章培	0.1342	4.50
388	陈玉群	0.1342	4.50
389	陈杰崇	0.1342	4.50
390	陈锐新	0.1342	4.50
391	卢建英	0.1342	4.50
392	陈栩澄	0.1342	4.50
393	湛燕辉	0.1342	4.50
394	陈伟桃	0.1342	4.50
395	何日屏	0.1342	4.50
396	陈晓琳	0.1342	4.50
397	陈俊熹	0.1342	4.50
398	陈润年	0.1342	4.50
399	陈丽嫦	0.1342	4.50
400	陈许锋	0.1342	4.50
401	陈东良	0.1342	4.50
402	陈光华	0.1342	4.50
403	陈少玲	0.1342	4.50
404	陈寿祥	0.2684	9.00
405	陈佩晴	0.1342	4.50
406	王建华	0.1342	4.50
407	陈俊轩	0.1342	4.50
408	杨月彩	0.1342	4.50
409	陈可游	0.1342	4.50
410	陈文浩	0.1342	4.50
411	李容娣	0.1342	4.50
412	陈伟挺	0.1342	4.50
413	朱亚妹	0.1342	4.50
414	陈旭林	0.1342	4.50

征地项目应纳入养老保障范围的被征地集体经济组织股东名单

权利人名称：虎门镇陈村股份经济联合社

序号	姓名	分配比例 (%)	补偿金额 (元)
415	陈志明	0.1342	4.50
416	唐承芳	0.1342	4.50
417	陈淑婷	0.1342	4.50
418	陈嘉兆	0.1342	4.50
419	陈秋林	0.1342	4.50
420	李运桃	0.1342	4.50
421	陈瑞英	0.1342	4.50
422	陈爱红	0.1342	4.50
423	陈正浩	0.1342	4.50
424	陈田生	0.1342	4.50
425	陈润月	0.1342	4.50
426	陈燕强	0.1342	4.50
427	陈楚红	0.1342	4.50
428	万绮婷	0.1342	4.50
429	陈汉发	0.1342	4.50
430	杨平娣	0.1342	4.50
431	陈燕清	0.1342	4.50
432	陈桂均	0.1342	4.50
433	林留娣	0.1342	4.50
434	陈日科	0.1342	4.50
435	陈小燕	0.1342	4.50
436	陈俊希	0.1342	4.50
437	陈建明	0.1342	4.50
438	梁映娥	0.2684	9.00
439	陈辉洪	0.1342	4.50
440	李金环	0.1342	4.50
441	陈伟龙	0.2684	9.00
442	陈少玲	0.1342	4.50
443	陈新来	0.1342	4.50
444	李四娇	0.1342	4.50
445	陈广源	0.1342	4.50
446	陈新林	0.1342	4.50
447	李统金	0.1342	4.50
448	王年娣	0.2684	9.00
449	陈德基	0.1342	4.50
450	李玉梅	0.1342	4.50
451	陈润洪	0.1342	4.50
452	温海玲	0.1342	4.50
453	陈敏华	0.1342	4.50
454	陈润福	0.1342	4.50
455	李润娇	0.1342	4.50
456	陈恩姬	0.1342	4.50
457	陈文姬	0.1342	4.50
458	陈满平	0.1342	4.50
459	陈佛稳	0.1342	4.50
460	吴彩玉	0.1342	4.50

征地项目应纳入养老保障范围的被征地集体经济组织股东名单

权利人名称：虎门镇陈村股份经济联合社

序号	姓名	分配比例 (%)	补偿金额 (元)
461	陈素珍	0.1342	4.50
462	简佩宜	0.1342	4.50
463	梁妙珍	0.1342	4.50
464	陈小萍	0.1342	4.50
465	陈树基	0.1342	4.50
466	陈桂欢	0.1342	4.50
467	陈玉娣	0.1342	4.50
468	梁国伟	0.1342	4.50
469	梁少芳	0.1342	4.50
470	梁少玲	0.1342	4.50
471	邓少灵	0.1342	4.50
472	陈嘉琪	0.1342	4.50
473	李群兴	0.1342	4.50
474	陈美仪	0.1342	4.50
475	黄长有	0.1342	4.50
476	陈凤玲	0.1342	4.50
477	陈仲贤	0.2684	9.00
478	刘鑫	0.1342	4.50
479	陈伟忠	0.1342	4.50
480	麦伴娣	0.1342	4.50
481	陈志成	0.1342	4.50
482	陈志昌	0.1342	4.50
483	陈伟文	0.2684	9.00
484	谭秀军	0.1342	4.50
485	陈芷雅	0.1342	4.50
486	陈寿华	0.1342	4.50
487	孙村莲	0.1342	4.50
488	陈婉瑜	0.1342	4.50
489	陈育尚	0.1342	4.50
490	陈品杨	0.1342	4.50
491	钟玉香	0.1342	4.50
492	陈文俊	0.1342	4.50
493	陈文杰	0.1342	4.50
494	陈日东	0.1342	4.50
495	徐发丽	0.1342	4.50
496	陈文龙	0.1342	4.50
497	陈文超	0.1342	4.50
498	陈旭清	0.1342	4.50
499	郑宽余	0.1342	4.50
500	陈婉平	0.1342	4.50
501	陈志锋	0.1342	4.50
502	陈日辉	0.1342	4.50
503	张凤英	0.1342	4.50
504	陈永康	0.1342	4.50
505	陈锐军	0.1342	4.50
506	陈见英	0.1342	4.50

征地项目应纳入养老保障范围的被征地集体经济组织股东名单

权利人名称：虎门镇陈村股份经济联合社

序号	姓名	分配比例 (%)	补偿金额 (元)
507	陈俊轩	0.1342	4.50
508	陈锦珍	0.1342	4.50
509	陈东国	0.1342	4.50
510	陈少君	0.1342	4.50
511	陈良	0.1342	4.50
512	罗小桃	0.2684	9.00
513	李雁滨	0.1342	4.50
514	李雁玲	0.1342	4.50
515	陈顺模	0.1342	4.50
516	陈文裕	0.1342	4.50
517	梁大姐	0.1342	4.50
518	陈梅生	0.4026	13.50
519	李桂香	0.1342	4.50
520	陈卉茹	0.1342	4.50
521	陈锦康	0.1342	4.50
522	陈锦长	0.1342	4.50
523	唐小翠	0.1342	4.50
524	陈龙	0.1342	4.50
525	陈力辉	0.1342	4.50
526	何庆云	0.1342	4.50
527	陈凤欣	0.1342	4.50
528	陈慧贤	0.1342	4.50
529	陈凤章	0.1342	4.50
530	郭林峰	0.1342	4.50
531	陈志军	0.1342	4.50
532	李文珍	0.1342	4.50
533	陈东贤	0.1342	4.50
534	陈晓清	0.1342	4.50
535	陈治国	0.1342	4.50
536	秦秀英	0.1342	4.50
537	彭素梅	0.1342	4.50
538	陈赐泉	0.1342	4.50
539	陈雅文	0.1342	4.50
540	李伟新	0.1342	4.50
541	何友英	0.1342	4.50
542	李柏林	0.1342	4.50
543	李玉芳	0.1342	4.50
544	张春香	0.1342	4.50
545	李嘉伦	0.1342	4.50
546	李加英	0.1342	4.50
547	陈润新	0.2684	9.00
548	黄辉玲	0.1342	4.50
549	陈伟谊	0.1342	4.50
550	陈伟就	0.1342	4.50
551	陈伟林	0.1342	4.50
552	陈海云	0.2684	9.00

征地项目应纳入养老保障范围的被征地集体经济组织股东名单

权利人名称：虎门镇陈村股份经济联合社

序号	姓名	分配比例 (%)	补偿金额 (元)
553	陈丽芬	0.1342	4.50
554	陈秀群	0.1342	4.50
555	蒋雪儿	0.1342	4.50
556	蒋爱雯	0.1342	4.50
557	陈小平	0.1342	4.50
558	黎家升	0.1342	4.50
559	黎家明	0.1342	4.50
560	陈光辉	0.2684	9.00
561	张英芳	0.1342	4.50
562	陈礼智	0.1342	4.50
563	陈志豪	0.1342	4.50
564	陈志营	0.2684	9.00
565	陆素梅	0.1342	4.50
566	陈婉娴	0.1342	4.50
567	陈晖	0.1342	4.50
568	张巧定	0.1342	4.50
569	陈倩欣	0.1342	4.50
570	陈红梅	0.1342	4.50
571	梅文孝	0.1342	4.50
572	梅方圆	0.1342	4.50
573	陈妙霞	0.1342	4.50
574	林成泉	0.1342	4.50
575	周锦桃	0.1342	4.50
576	林美花	0.1342	4.50
577	陈锦绣	0.1342	4.50
578	张文康	0.1342	4.50
579	李群英	0.1342	4.50
580	黎中琦	0.1342	4.50
581	陈新玉	0.1342	4.50
582	钟嘉欣	0.1342	4.50
583	钟嘉玲	0.1342	4.50
584	陈海光	0.1342	4.50
585	黄小媚	0.1342	4.50
586	陈宇玲	0.1342	4.50
587	陈燕婷	0.1342	4.50
588	陈嘉颖	0.1342	4.50
589	陈建荣	0.1342	4.50
590	陈吕豪	0.2684	9.00
591	陈庆标	0.1342	4.50
592	邓锦嫦	0.1342	4.50
593	陈伟星	0.1342	4.50
594	陈伟超	0.1342	4.50
595	陈惠连	0.1342	4.50
596	黄爱玲	0.1342	4.50
597	黄明忠	0.1342	4.50
598	陈玉秀	0.1342	4.50

征地项目应纳入养老保障范围的被征地集体经济组织股东名单

权利人名称：虎门镇陈村股份经济联合社

序号	姓名	分配比例 (%)	补偿金额 (元)
599	李美兰	0.1342	4.50
600	陈惠娴	0.1342	4.50
601	陈建峰	0.1342	4.50
602	邓金桃	0.1342	4.50
603	陈昱希	0.1342	4.50
604	陈玉书	0.1342	4.50
605	王日娟	0.1342	4.50
606	陈志伟	0.1342	4.50
607	陈敏红	0.1342	4.50
608	陈玉兰	0.1342	4.50
609	苏绮晴	0.1342	4.50
610	陈建伦	0.1342	4.50
611	秦彩英	0.1342	4.50
612	陈永锋	0.1342	4.50
613	陈赞华	0.1342	4.50
614	周三艳	0.1342	4.50
615	陈思敏	0.1342	4.50
616	陈啟云	0.1342	4.50
617	陈章灿	0.1342	4.50
618	李三娣	0.1342	4.50
619	陈国雄	0.1342	4.50
620	陈凯源	0.1342	4.50
621	陈祥辉	0.2684	9.00
622	张桂眉	0.1342	4.50
623	陈淑娟	0.1342	4.50
624	陈伟聪	0.1342	4.50
625	苏福伦	0.1342	4.50
626	陈沛东	0.1342	4.50
627	陈沛强	0.1342	4.50
628	陈裕康	0.1342	4.50
629	陈巧萍	0.1342	4.50
630	陈树理	0.1342	4.50
631	陈树清	0.1342	4.50
632	郑月明	0.1342	4.50
633	陈朗庭	0.1342	4.50
634	陈俊轩	0.1342	4.50
635	陈国华	0.1342	4.50
636	叶爱芬	0.1342	4.50
637	陈芷彤	0.1342	4.50
638	陈慧敏	0.1342	4.50
639	陈洁英	0.1342	4.50
640	陈慧颖	0.1342	4.50
641	邓检有	0.1342	4.50
642	陈伟平	0.1342	4.50
643	陈伟锋	0.1342	4.50
644	王翠平	0.4026	13.50

征地项目应纳入养老保障范围的被征地集体经济组织股东名单

权利人名称：虎门镇陈村股份经济联合社

序号	姓名	分配比例 (%)	补偿金额 (元)
645	陈文华	0.1342	4.50
646	王翠群	0.1342	4.50
647	陈海明	0.1342	4.50
648	陈咏琳	0.1342	4.50
649	张伟婷	0.1342	4.50
650	陈伟聪	0.1342	4.50
651	刘艳玲	0.1342	4.50
652	万柱樑	0.2684	9.00
653	万艳芬	0.1342	4.50
654	万栩彤	0.1342	4.50
655	戴带娣	0.1342	4.50
656	陈国威	0.1342	4.50
657	和浩赞	0.1342	4.50
658	陈雪芳	0.1342	4.50
659	陈衬华	0.1342	4.50
660	陈群友	0.1342	4.50
661	陈尔琿	0.1342	4.50
662	陈尔隆	0.1342	4.50
663	陈拥军	0.1342	4.50
664	黄玉凤	0.1342	4.50
665	陈栩民	0.1342	4.50
666	陈伟雄	0.1342	4.50
667	陈伟清	0.1342	4.50
668	朱小萍	0.1342	4.50
669	陈梓轩	0.1342	4.50
670	陈伟珍	0.1342	4.50
671	陈军亮	0.1342	4.50
672	杨雪	0.1342	4.50
673	陈韵儿	0.1342	4.50
674	李金连	0.1342	4.50
675	陈德建	0.1342	4.60
676	陈桥生	0.2684	9.10
677	陈琦棋	0.1342	4.60
678	李国英	0.1342	4.60
679	陈碧澄	0.1384	4.60
680	陈俊霖	0.1384	4.60
681	王家敏	0.1384	4.60
682	陈志锐	0.1384	4.60
683	潘海艳	0.1384	4.60

备注：征地社保费按本公告的社保费到被征地集体经济组织股东名单进行平均分配。