

东莞市人民政府征收土地补偿安置方案公告

(26)〔2025〕第2号

为实现土地集约利用，保证东莞市大岭山高级中学项目开发建设，提高区域土地利用效益，东莞市人民政府拟征收东莞市大岭山镇太公岭第四股份经济合作社、东莞市大岭山镇太公岭第五股份经济合作社、东莞市大岭山镇连平大石板股份经济合作社和东莞市大岭山镇梅林叶屋股份经济合作社的集体土地1.9803公顷。具体征地范围以征地地形图红线圈定和坐标标定的位置为准（见征地范围红线图）。根据《中华人民共和国土地管理法》第47条规定，现拟定了《征收土地补偿安置方案》，并将有关内容和事项公告如下如下：

一、土地补偿安置标准（万元/公顷）

被征地农村集体经济组织	耕地	园地	林地	草地	其他农用地	建设用地	未利用地
大岭山镇太公岭第四股份经济合作社	/	/	/	/	/	261	/
大岭山镇太公岭第五股份经济合作社	/	/	/	/	/	261	/
大岭山镇连平大石板股份经济合作社	/	/	/	/	/	261	/
大岭山镇梅林叶屋股份经济合作社	/	/	/	/	/	261	/

二、被征地农村集体经济组织征地面积及补偿安置费用

被征地农村集体经济组织	总面积 (公顷)	耕地 (公顷)	园地 (公顷)	林地 (公顷)	草地 (公顷)	其他农用地 (公顷)	建设用地 (公顷)	未利用地 (公顷)	青苗补偿费 (万元)	地上附着物补偿费 (万元)	征地总费用 (万元)
东莞市大岭山镇太公岭第四股份经济合作社	0.3429	0.0000	0.0000	0.0000	0.0000	0.0000	0.3429	0.0000	1.5841	0.0000	1.5841
东莞市大岭山镇太公岭第五股份经济合作社	0.5246	0.0000	0.0000	0.0000	0.0000	0.0000	0.5246	0.0000	0.0000	0.0000	0.0000
东莞市大岭山镇连平大石板股份经济合作社	0.8798	0.0000	0.0000	0.0000	0.0000	0.0000	0.8798	0.0000	1.0432	0.0000	530.7683
东莞市大岭山镇梅林叶屋股份经济合作社	0.2330	0.0000	0.0000	0.0000	0.0000	0.0000	0.2330	0.0000	11.1398	0.1429	11.2827
合计	1.9803	0.0000	0.0000	0.0000	0.0000	0.0000	1.9803	0.0000	13.7671	0.1429	13.9100

三、农业人员安置

发放货币安置。

四、留用地安置

留用地按实际征地面积的10%划留给被征地集体（即0.1981公顷），根据被征地村集体意愿折算成货币补偿，折算补偿标准为661万元/公顷，补偿总额为130.9441万元。

五、社保安置

本次征收土地涉及应参加养老保险的被征地农民户数为431户（详见附件）。按照《广东省人民政府办公厅转发省人力资源社会保障厅关于进一步完善我省被征地农民养老保障政策意见的通知》（粤府办〔2021〕22号）和《东莞市人民政府办公室转发广东省人民政府办公厅转发广东省人力资源和社会保障厅关于进一步完善我省被征地农民养老保障政策意见的通知》（东府办〔2022〕4号）要求，该征地项目按征地安置补偿方案制定时我市平均每亩征收农用地片区综合地价16.2万元/亩的15%筹集征地社保费，共需缴纳被征地农民养老保障资金721819.35元。

六、反馈意见和申请听证期限

征地补偿安置方案公告征集意见期限为公告张贴之日起30日。拟征收土地的集体经济组织及其成员、使用权人

或实际使用人对征地补偿安置方案有不同意见的，请于公告张贴之日起30日内以书面形式向东莞市人民政府提出。

七、 补偿登记：拟征土地的所有权人、使用权人应当在本公告张贴之日起30日内，持不动产权属证明材料办理补偿登记。

八、 反馈意见、提交听证申请和补偿登记地点：大岭山镇教育路1号，东莞市自然资源局大岭山分局（联系人：殷枝权，联系电话：83352410）

特此公告。

附件 1: 征地范围红线图

2: 应纳入养老保障范围的被征地农户名单



公开方式：主动公开

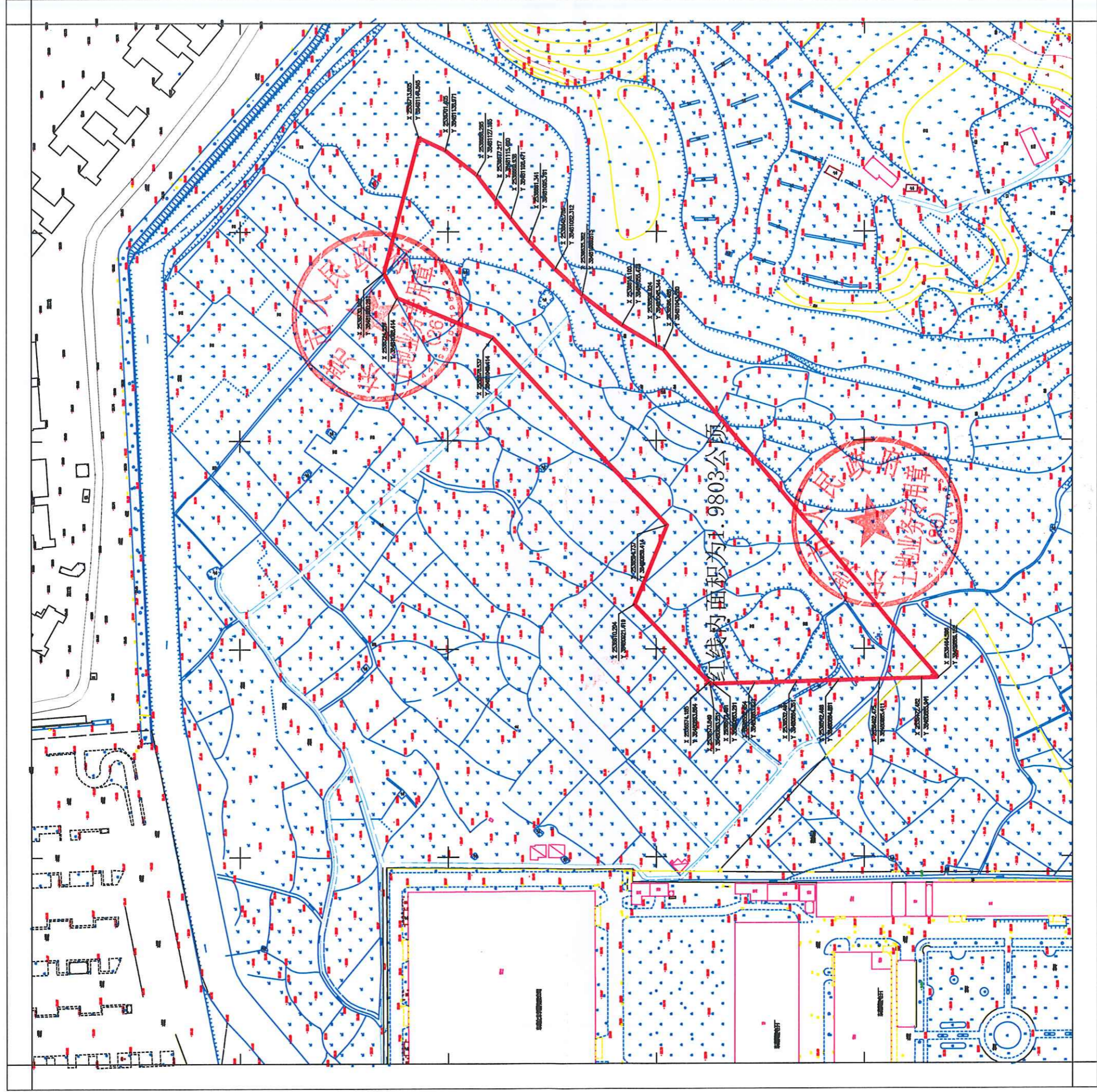

2025年02月数字化制图。
 2000国家大地坐标系。
 1985国家高程基准，等高距为1米。
 2017年图式。

1:1000



东莞市大岭山镇2025年度第二批城镇建设征地项目社保费分配名单

序号	分社	户数	股东人数	分配标准 (元/人)	合计	备注
1	东莞市大岭山镇太公岭第四股份经济合作社	144	279	447.98	124987.05	多余的钱归李齐有 (困难村民)
2	东莞市大岭山镇太公岭第五股份经济合作社	149	288	663.94	191216.70	多余的钱归叶改娣 (困难村民)
3	东莞市大岭山镇连平大石板股份经济合作社	51	131	2447.9	320687.10	多余的钱归黄建平
4	东莞市大岭山镇梅林叶屋股份经济合作社	87	255	333.05	84928.50	多余的钱归邝丽章
	合计	431	953		721819.35	

东莞市大岭山镇2025年度第二批次城镇建设用地征地项目社保费分配名单

权利人名称：东莞市大岭山镇太公岭第四股份经济合作社

序号	户主	股东姓名	性别	身份证号码	分配标准（元/人）	备注
1	邝燕洪	邝学付	男	442527194607044552	447.98	由邝高新、邝云超继承
		邝燕洪	女	441900197111024587	447.98	
2	邝高新	邝高新	男	441900197509104552	447.98	
		周运兰	女	441323197403291064	447.98	
3	邝家伟	邝家伟	男	441323199601071010	447.98	
4	邝云超	邝云超	男	442527196708154397	447.98	
		劳华芬	女	452824196603264425	447.98	
		邝安豪	男	450721199208104453	447.98	
5	邝国豪	邝国豪	男	450721199404094416	447.98	
6	邝亮吉	邝亮吉	男	44252719550210455X	447.98	
		谭树青	女	442527196710154580	447.98	
		邝位洪	男	442527193203134557	447.98	由邝亮吉继承
7	邝建辉	邝建辉	男	441900198305244558	447.98	
8	邝国全	邝国全	男	441900197606224572	447.98	
		苏建文	女	441900197911090021	447.98	
		邝子璇	女	441900200011270320	447.98	
9	邝群英	邝群英	女	442527194806294562	447.98	
		邝任强	男	441900197901204590	447.98	
10	邝叠琼	邝叠琼	女	442527197012244567	447.98	
11	邝培枝	邝培枝	男	442527195612064552	447.98	
		王外玉	女	442527196005074569	447.98	
		邝春辉	男	441900198603014558	447.98	
12	邝霞娟	邝霞娟	女	441900198711184562	447.98	
13	邝德辉	邝德辉	男	441900198907104552	447.98	
14	邝振邦	邝振邦	男	441900199808074559	447.98	
		邝润枝	男	442527196409164552	447.98	由邝院雪继承
		邝翠兰	女	441900199701294586	447.98	
		邝淑怡	女	441900199501144567	447.98	
15	邝院雪	邝院雪	女	442527196503244567	447.98	

16	邝淑君	邝淑君	女	441900199111044587	447.98	
17	邝淑贤	邝淑贤	女	441900199304114588	447.98	
18	邝秀枝	邝秀枝	男	442527196104154556	447.98	
		谭仕贞	女	441900196407274580	447.98	
		邝峻豪	男	441900199207044557	447.98	
		叶苑笑	女	442527193711074562	447.98	由邝秀枝继承
19	邝诗敏	邝诗敏	女	441900199104094586	447.98	
20	邝俊杰	邝俊杰	男	441900198807274570	447.98	
21	邝大桥	邝大桥	男	442527195001214558	447.98	
		汤寿芹	女	442527195511154583	447.98	
22	邝运春	邝运春	男	441900197403014559	447.98	
		陈丽莲	女	441900197501154563	447.98	
		邝俊财	男	441900199807214572	447.98	
23	邝运强	邝运强	男	441900197908214599	447.98	
		黄丽嫦	女	441900198208104561	447.98	
		张琼张	女	442527192904044568	447.98	由邝运强继承
24	邝桂根	邝桂根	男	442527195502084552	447.98	
		曾新有	女	442527195701114566	447.98	
		邝庆容	女	441900198808234562	447.98	
		邝庆洪	女	441900198511154561	447.98	
25	邝庆财	邝庆财	男	441900198910304571	447.98	
26	邝拖常	邝拖常	女	442527194811184560	447.98	
27	邝见勋	邝见勋	男	441900197605104595	447.98	
28	叶连娣	叶连娣	女	441900197111024560	447.98	
		邝俊英	男	441900199701134558	447.98	
		邝俊杰	男	44190019940225455X	447.98	
29	邝仲权	邝仲权	男	442527195408014574	447.98	
		叶景兰	女	442527195502014562	447.98	
		邝得金	男	44190019860115459X	447.98	由邝仲权继承
30	邝陆葵	邝陆葵	女	442527195301284566	447.98	
		邝柳云	女	441900198010164569	447.98	
31	邝见平	邝见平	男	441900198304084556	447.98	
		邝锦云	女	441900197809124563	447.98	
32	邝世平	邝世平	男	441900198708284570	447.98	

33	邝慧芬	邝慧芬	女	441900197408194587	447.98	
		邝徐静	女	441900199805174562	447.98	
34	邝徐华	邝徐华	男	441900199607274570	447.98	
35	邝照康	邝照康	男	442527197004084575	447.98	
		利少菲	女	441900197508200024	447.98	
		邝嘉颖	女	441900200407134560	447.98	
		邝嘉立	女	441900199509064561	447.98	
36	叶葵	叶葵	女	442527193006164562	447.98	
37	邝景祥	邝景祥	男	442527195804024555	447.98	
		邓敬莲	女	442527195707024561	447.98	
		邝美兄	女	441900198109104566	447.98	
38	邝柏辉	邝柏辉	男	44190019830410457X	447.98	
39	邝润康	邝润康	男	442527197004084559	447.98	
		姚映兰	女	442527197012246343	447.98	
40	邝灼堂	邝灼堂	男	441900199711124556	447.98	
41	邝俊玮	邝俊玮	男	441900199208244550	447.98	
42	邝桂坤	邝桂坤	男	442527195204104551	447.98	
		叶底珍	女	442527195504044562	447.98	
43	邝炯和	邝炯和	男	441900198510204571	447.98	
44	邝锡和	邝锡和	男	441900198103184550	447.98	
		梁碧英	女	440229198308104220	447.98	
		邝钰莹	女	441900200412304608	447.98	
45	邝柱棠	邝柱棠	男	442527195302134551	447.98	
		邝映莲	女	442527195507284561	447.98	
		邝慧良	男	441900198706154553	447.98	
46	邝慧强	邝慧强	男	441900198002274610	447.98	
		萧秀蓝	女	441900198201302821	447.98	
		邝锦波	男	441900200503254570	447.98	
47	叶礼芳	叶礼芳	女	442527196208164580	447.98	
		邝满棠	男	442527196404144579	447.98	由叶礼芳继承
		邝淑芬	女	441900198812284589	447.98	
48	邝伟杰	邝伟杰	男	441900199001144579	447.98	

49	邝树春	邝树春	男	442527195108304553	447.98	由邝树春继承
		邝运洪	女	442527195204214566	447.98	
		邝东桥	男	44252719290930455X	447.98	
50	邝毅平	邝毅平	男	441900198704014557	447.98	
51	邝许平	邝许平	男	441900197603094557	447.98	
		尹秀琼	女	441900198001200046	447.98	
52	邝黎炳	邝黎炳	男	442527194612244559	447.98	由邝黎炳继承
		邓同福	女	442527194809044569	447.98	
		邝葵弟	女	441900197808124561	447.98	
		谭福	女	44252719240910456X	447.98	
53	邝惠青	邝惠青	男	441900197512224555	447.98	
		叶玉琴	女	441900198009154582	447.98	
		邝耀聪	男	441900200110144557	447.98	
54	邝惠强	邝惠强	男	441900198307074572	447.98	
		刘莉敏	女	441900198301051521	447.98	
55	叶换娣	叶换娣	女	442527193805274565	447.98	由叶换娣继承
		邝淦通	男	442527193604204552	447.98	
56	邝见开	邝见开	男	442527196702194558	447.98	
		黎葵芳	女	441900197101024567	447.98	
57	邝毅文	邝毅文	男	44190019930820461X	447.98	
58	邝智文	邝智文	男	441900199208234598	447.98	
59	邝裕光	邝裕光	男	442527196312154550	447.98	由邝裕光继承
		李映连	女	442527196511024628	447.98	
		邝志聪	男	441900198708154573	447.98	
		邝计枝	男	44252719360118455X	447.98	
		叶宠有	女	442527193509144563	447.98	
60	邝志锋	邝志锋	男	441900198903154579	447.98	
61	邝计全	邝计全	男	442527195506154618	447.98	
		陈洪莲	女	442527196210054583	447.98	
		邝雪娣	女	441900198401204580	447.98	
62	邝轩娣	邝轩娣	女	441900198503164604	447.98	
63	邝仲鹏	邝仲鹏	男	441900198802014550	447.98	
64	邝远轩	邝远轩	男	441900198910304598	447.98	

65	邝照洪	邝照洪	男	441900197908214572	447.98	
		邱兰香	女	441900198003184625	447.98	
		邝婉瑜	女	441900200310154565	447.98	
		李齐有	女	442527194803124584	448.61	
66	邝照驱	邝照驱	男	441900197308274555	447.98	
		叶玉珍	女	441900197412064603	447.98	
		邝浩源	男	441900199711054578	447.98	
67	邝浩晖	邝浩晖	男	441900199711054551	447.98	
68	李美娣	李美娣	女	442527194812294585	447.98	
69	邝厚光	邝厚光	男	441900197805094555	447.98	
		卓天华	女	441421197910150226	447.98	
		邝梓熙	男	441900200406234551	447.98	
70	邝毅新	邝毅新	男	441900198411294559	447.98	
71	邝惠德	邝惠德	男	442527195212224553	447.98	
		张新有	女	442527196304234585	447.98	
		邝军如	男	441900198504284552	447.98	
72	邝淑华	邝淑华	女	441900199108024569	447.98	
73	邝建军	邝建军	男	441900198512154555	447.98	
74	邝瑜平	邝瑜平	男	441900198904074570	447.98	
75	邝位洪	邝位洪	男	442527194910204555	447.98	
		邝崧有	女	442527195109144563	447.98	
76	邝照锋	邝照锋	男	441900197907134597	447.98	
77	邝照辉	邝照辉	男	441900197604304579	447.98	
		邝锦弟	女	441900197604104585	447.98	
		邝荣康	男	441900200305274554	447.98	
		邝晓敏	女	441900199803114582	447.98	
78	邝惠稳	邝惠稳	男	442527194501234550	447.98	
		叶莲好	女	442527194803134563	447.98	
		邝玉娇	女	441900198204234588	447.98	
79	邝玉英	邝玉英	女	44190019801202456X	447.98	
80	邝志强	邝志强	男	441900197904274578	447.98	
		邱运丽	女	440924197807175383	447.98	

81	邝志强	邝流蚊	男	442527194105054574	447.98	由邝志强继承
		邝息林	男	441900197303204574	447.98	
		黎妙婵	女	441900197204284564	447.98	
		邝志强	男	44190020011220455X	447.98	
		邝合芬	女	441900199703084566	447.98	
82	邝运松	邝运松	女	442527195102084561	447.98	
83	邝雪贤	邝雪贤	男	441900198011304551	447.98	
84	邝雪光	邝雪光	男	441900197401274576	447.98	
		李海燕	女	441900197309094564	447.98	
		邝静欣	女	44190020001114018X	447.98	
85	叶洪娣	叶洪娣	女	442527194403104568	447.98	
86	邝绍明	邝绍明	男	442527194412034557	447.98	
		尹玉珍	女	442527195311124566	447.98	
		邝艳霞	女	44190019930415458X	447.98	
		叶笑	女	442527192905104569	447.98	由邝绍明继承
87	邝进南	邝进南	男	442527196409144551	447.98	
		邝美琪	女	440306199308010422	447.98	
88	邝钜南	邝钜南	男	44252719670503455X	447.98	
		叶群娣	女	442527196705124563	447.98	
89	邝丽婷	邝丽婷	女	441900199106234562	447.98	
90	邝建钊	邝建钊	男	441900199209244579	447.98	
91	邝丽娟	邝丽娟	女	441900198910134584	447.98	
92	邝沛南	邝沛南	男	442527197003244573	447.98	
		何笑芳	女	441900197202254580	447.98	
93	邝子钧	邝子钧	男	441900199812074551	447.98	
94	邝梓杰	邝梓杰	男	441900199211214571	447.98	
95	邝敬好	邝敬好	女	441900197302244566	447.98	
		邝咏君	女	441900199901084567	447.98	
96	邝广球	邝广球	男	442527196702134555	447.98	
		李荐章	女	442527196505234581	447.98	
		邝健豪	男	441900199405154570	447.98	
		邝欣瑜	女	441900199303244567	447.98	
		邝嘉欣	女	441900199104284566	447.98	

97	邝锦培	邝锦培	男	44252719450420455X	447.98	
		叶占好	女	442527194410234563	447.98	由邝锦培继承
98	邝裕心	邝裕心	男	442527197007024594	447.98	
		杨惠珍	女	442527197007024594	447.98	
		邝凤玲	女	442527197007024594	447.98	
99	邝顺轩	邝顺轩	男	441900199207064558	447.98	
100	邝裕和	邝裕和	男	441900197302264559	447.98	
		欧阳远青	女	44190019760914456X	447.98	
101	邝俊豪	邝俊豪	男	441900199510264552	447.98	
102	邝远昌	邝远昌	男	442527196904284551	447.98	
		叶贵弟	女	441900197305264562	447.98	
		叶进葵	女	442527193304154565	447.98	由邝远昌继承
103	邝健荣	邝健荣	男	441900199501314554	447.98	
104	邝雪云	邝雪云	女	441900199307214584	447.98	
105	邝耀平	邝耀平	男	441900198909264576	447.98	
		邝敏龄	女	441900199101144584	447.98	
106	邝惠光	邝惠光	男	44252719680613455X	447.98	
		陈柳芳	女	441224196712256322	447.98	
		邝诗韵	女	441900199602194600	447.98	
107	邝风颀	邝风颀	男	441900199404244574	447.98	
108	邝照明	邝照明	男	442527196304034559	447.98	
		黎容女	女	440921197103280442	447.98	
		邝志杰	男	441900199501174555	447.98	
109	邝菲虹	邝菲虹	女	441900199310054585	447.98	
110	叶外常	叶外常	女	44252719350802456X	447.98	
111	邝柏财	邝柏财	男	442527196010124559	447.98	
		邝锦欢	女	442527196405264628	447.98	
		邝凤玲	女	441900198812284562	447.98	
112	邝凤珠	邝凤珠	女	441900198612264583	447.98	
113	邝杞文	邝杞文	男	441900198312194552	447.98	
114	邝振文	邝振文	男	441900199005084593	447.98	
115	黎青梅	黎青梅	女	442527195301024561	447.98	

116	邝裕容	邝裕容	男	441900197510254590	447.98	由邝裕容继承
		叶淦开	女	441900197805064567	447.98	
		邝桂斌	男	441900200101074550	447.98	
		邝灼和	男	442527194908084558	447.98	
		陈映欢	女	442527192504114563	447.98	
117	邝桂祥	邝桂祥	男	441900199509304617	447.98	
118	邝苑章	邝苑章	女	442527197006294568	447.98	
		邝燕菲	女	441900200106084563	447.98	
119	邝成就	邝成就	男	442527196008284553	447.98	
		李秀霞	女	442527196206254582	447.98	
120	邝婉婷	邝婉婷	女	441900199204024569	447.98	
121	邝锦平	邝锦平	男	441900198507124554	447.98	
		邝满坤	男	442527193008024555	447.98	由邝成就继承
		叶事好	女	442527193109264566	447.98	由邝仲权继承
122	邝闰平	邝闰平	男	441900198109194557	447.98	
		邓海纯	女	44522219811017424X	447.98	
		邝希怡	女	441900200406124563	447.98	
123	邝惠辉	邝惠辉	男	441900197610234554	447.98	
		刘福	女	442527192508024565	447.98	由韩巧枝继承
		韩巧枝	女	441900197601274124	447.98	
		邝巧芳	女	441900197502084587	447.98	
124	邝灿堆	邝灿堆	男	442527195111114558	447.98	
		梁启莲	女	44252719531224456X	447.98	
125	邝柳欢	邝柳欢	女	441900198112014588	447.98	
126	邝外清	邝外清	男	441900197404044573	447.98	
		温肖英	女	442527197009251109	447.98	
		邝湘琳	女	441900200007124566	447.98	
127	邝瑞君	邝瑞君	女	441900199509144561	447.98	
128	邝汇江	邝汇江	男	441900197910204576	447.98	
		甄小梨	女	440781198001191545	447.98	
129	邝淑贞	邝淑贞	女	441900197404044565	447.98	
130	邝亮文	邝亮文	男	442527194310154574	447.98	
		殷笑群	女	442527194910264566	447.98	

131	邝荏轩	邝荏轩	男	441900197406154573	447.98	
		汤玉晶	女	441900197708304565	447.98	
132	邝立恒	邝立恒	男	44190020020530455X	447.98	
133	邝蔼韵	邝蔼韵	女	441900199710314585	447.98	
134	邝兆轩	邝兆轩	男	441900197912304554	447.98	
135	邝顺球	邝顺球	男	442527196102204556	447.98	
		刘小兰	女	442527196306124582	447.98	
		叶旺兴	女	442527192805234569	447.98	由李荐章、邝顺珠继承
136	邝国良	邝国良	男	441900198509024557	447.98	
137	邝志良	邝志良	男	44190019880928457X	447.98	
138	邝流文	邝流文	男	442527194212084576	447.98	
		邓瑞珍	女	442527194805284565	447.98	
139	邝立新	邝立新	男	44190019720908457X	447.98	
		叶笑珍	女	441900197604304560	447.98	
140	邝俊锋	邝俊锋	男	441900199905244556	447.98	
141	邝惠新	邝惠新	男	441900197602284578	447.98	
		曾姝萍	女	441900197808184580	447.98	
		邝霆钦	男	441900200301094556	447.98	
142	邝群珍	邝群珍	女	442527194001044566	447.98	
143	邝彬仔	邝彬仔	男	441900197206204572	447.98	
144	黄柳娇	黄柳娇	女	441900197111294560	447.98	

124987.05

东莞市大岭山镇2025年度第二批次城镇建设用地征地项目社保费分配名单

权利人名称：东莞市大岭山镇太公岭第五股份经济合作社

序号	户主	股东姓名	性别	身份证号码	分配标准（元/人）	备注
1	邝建光	邝建光	男	442527196905184552	663.94	
		李顺景	女	442527197009274562	663.94	
		邝慧怡	女	441900199504264564	663.94	
2	邝妙芬	邝妙芬	女	441900199304284560	663.94	
3	邝伟锋	邝伟锋	男	441900199605264555	663.94	
4	邝景光	邝景光	男	442527196908134593	663.94	
		胡凤英	女	442527196403310424	663.94	
		邝芝灵	女	441900199611144568	663.94	
5	邝颖聪	邝颖聪	女	441900199308036943	663.94	
6	叶福兴	叶福兴	女	442527194502194562	663.94	
		邝绍洪	男	442527194302084553	663.94	由叶福兴继承
7	邝仲芬	邝仲芬	男	441900197906174570	663.94	
8	邝厚春	邝厚春	男	441900197102234558	663.94	
		叶桂婵	女	441900197212164562	663.94	
		邝嘉怡	女	441900199307194587	663.94	
		邝慧怡	女	441900199411214584	663.94	
9	邝裕祥	邝裕祥	男	441900199607264575	663.94	
10	邝容根	邝容根	男	441900197710214550	663.94	
		叶映群	女	441900198004284564	663.94	
11	谭秀娟	邝惠枝	男	442527195406114555	663.94	由谭秀娟继承
		谭秀娟	女	442527196009294569	663.94	
		邝海媚	女	441900198311274569	663.94	
		邝见弟	女	441900198805214566	663.94	
		邝见云	女	44190019850928456X	663.94	
12	邝海嫦	邝海嫦	女	44190019810803456X	663.94	
13	邝振锋	邝振锋	男	441900199005164577	663.94	
14	邝海燕	邝海燕	女	441900197907224584	663.94	
		邝易文	男	441900200509154554	663.94	

15	邝润滔	邝润滔	男	442527195502184553	663.94	
		刘娣	女	44252719610913460X	663.94	
		邝世英	女	441900198310234602	663.94	
		邝满英	女	441900198310234581	663.94	
		邝巧如	女	441900198606284561	663.94	
		邝清云	女	441900198508194589	663.94	
16	邝建波	邝建波	男	441900198003164552	663.94	
17	邝建辉	邝建辉	男	441900198806184557	663.94	
18	邝国民	邝国民	男	441900198509114552	663.94	
19	邝柱坤	邝柱坤	男	442527195012064559	663.94	
		温福娣	女	442527195607134587	663.94	
		邝雪锋	女	441900198401244566	663.94	
20	邝国强	邝国强	男	441900198202034558	663.94	
		吴素芳	女	513621198211165328	663.94	
		邝鹏程	男	441900200506084554	663.94	
21	邝锡洪	邝锡洪	男	442527195204274550	663.94	
		邓考珍	女	442527195209234566	663.94	
		邝玉霞	女	441900198310054564	663.94	
22	邝仲英	邝仲英	男	441900198106174550	663.94	
23	邝仲海	邝仲海	男	441900198511054552	663.94	
24	邝善标	邝善标	男	441900198106134591	663.94	
		邝惠平	男	442527195403164557	663.94	由陆衬群继承
25	陆衬群	陆衬群	女	441900195405044621	663.94	
26	邝善求	邝善求	男	441900197604024550	663.94	
		刘金英	女	44162319790503462X	663.94	
		邝俊升	男	441900200508124556	663.94	
27	邝善彬	邝善彬	男	441900197902174557	663.94	
28	邝芷瑶	邝焕弟	女	442527194604274563	663.94	由邝权顺、邝庆权、邝亮权、邝芷瑶继承
		邝耀权	男	441900197205154577	663.94	由邝芷瑶继承
29	邝妙娟	邝妙娟	女	441900198308134581	663.94	
30	邝庆权	邝庆权	男	442527196908284559	663.94	
31	邝权顺	邝权顺	男	442527196608184572	663.94	
32	邝亮权	邝亮权	男	442527196708234557	663.94	

33	邝润全	邝润全	男	442527196402104573	663.94	
		叶敬容	女	442527196209084566	663.94	
		邝雯娟	女	441900199510094565	663.94	
		邝文艳	女	441900199010034566	663.94	
34	邝雯婷	邝雯婷	女	441900199308304565	663.94	
35	邝淦康	邝淦康	男	441900198810274571	663.94	
36	邝厚光	邝厚光	男	442527196506164554	663.94	
		叶见松	女	442527196611184565	663.94	
		邝瑞华	女	441900199010244563	663.94	
37	邝伟超	邝伟超	男	441900199509304553	663.94	
38	邝毅芬	邝毅芬	女	441900199304194565	663.94	
39	邝瑞芬	邝瑞芬	女	441900198911164566	663.94	
40	李运领	李运领	女	442527194309214568	663.94	
		邝淦洪	男	442527194006064558	663.94	由李运领继承
41	邝桂英	邝桂英	男	442527196511144558	663.94	
		李凤英	女	44252719670301458X	663.94	
		邝敏婷	女	441900199107184560	663.94	
		邝敏怡	女	441900199306284580	663.94	
42	邝世昌	邝世昌	男	441900199005194573	663.94	
43	邝寿英	邝寿英	男	442527196809144550	663.94	
		汤映弟	女	442527196707224568	663.94	由邝寿英继承
		邝慧婷	女	441900199310234586	663.94	
		邝慧娴	女	441900199906254561	663.94	
		邝慧欣	女	441900199507314600	663.94	
44	叶改娣	叶改娣	女	442527193707104562	665.92	
		邝惠娟	女	441900198409094566	663.94	
45	邝见容	邝见容	男	442527195703294556	663.94	
		邝彩银	女	44252719540921456X	663.94	
		邝映洪	女	441900198505214564	663.94	
46	邝志辉	邝志辉	男	441900198703234558	663.94	
47	邝洪辉	邝洪辉	男	441900198412094559	663.94	
48	邝润江	邝润江	男	442527196303054574	663.94	
		邝会玉	女	442527196410114560	663.94	
		邝封旺	男	442527192410274558	663.94	由邝润江继承

49	邝棣芬	邝棣芬	男	44190019910819455X	663.94	
50	邝奕芬	邝奕芬	男	44190019900108457X	663.94	
51	邝方洪	邝方洪	男	442527195512304555	663.94	
		邝礼珍	女	442527195212234567	663.94	
		邝炳森	男	44252719190526455X	663.94	由邝方洪、邝寿洪继承
52	邝仲明	邝仲明	男	441900198311064553	663.94	
53	邝轩平	邝轩平	女	441900198008074564	663.94	
54	邝仲沂	邝仲沂	男	441900198204164575	663.94	
55	邝闰东	邝闰东	男	441900197111184556	663.94	
		刘丽婵	女	44190019781202458X	663.94	
		邝伟奇	男	441900200108134552	663.94	
56	邝润和	邝润和	男	442527196208104553	663.94	
		黎见欢	女	442527196304054568	663.94	
		邝爱玲	女	441900199303154588	663.94	
		邝爱芬	女	441900198810114586	663.94	
		邝玉明	男	44252719320722455X	663.94	由邝润滔、邝润和继承
		叶桂香	女	442527193205184566	663.94	由邝润高、邝闰东继承
57	邝伟谦	邝伟谦	男	441900198710034570	663.94	
58	邝桂枝	邝桂枝	男	44252719570908455X	663.94	
		黄平英	女	442527196510224564	663.94	
		邝国才	男	441900198910294596	663.94	
		邝国文	男	441900198710044576	663.94	
59	邝国成	邝国成	男	441900198410234554	663.94	
60	邝庆求	邝庆求	男	442527195811274579	663.94	
		陈奉娇	女	442527195811064563	663.94	
		邝见芳	女	441900198711164609	663.94	
		邝见卿	女	441900198604124601	663.94	
61	邝旺轩	邝旺轩	男	44190019811116455X	663.94	
62	邝建华	邝建华	男	442527195708254553	663.94	
		梁运娇	女	442527196608170728	663.94	
		邝敏怡	女	441900199407184562	663.94	
		裕可	女	442527192410104567	663.94	由邝建华继承
63	邝德成	邝德成	男	441900199812234551	663.94	

64	邝桂洪	邝桂洪	男	442527194812104550	663.94	
		叶焕娣	女	442527195008194561	663.94	
		邝换珍	女	441900197606194609	663.94	
65	邝仲区	邝仲区	男	441900198003214572	663.94	
		叶礼珠	女	441900198003214572	663.94	
		邝泽林	男	441900200307244551	663.94	
66	邝仲平	邝仲平	男	44190019820805455X	663.94	
67	邝润佳	邝润佳	男	442527196809104575	663.94	
		邝映兰	女	442527196610034565	663.94	
		邝洁文	女	441900199512184564	663.94	
		邝妙文	女	441900199110034563	663.94	
68	邝伟康	邝伟康	男	441900199402274550	663.94	
69	邝炯新	邝炯新	男	442527196308204551	663.94	
		叶女兰	女	442527196208204562	663.94	
		邝振鹏	男	441900199602264592	663.94	
		邝晓君	女	441900198806134605	663.94	
		邝晓云	女	441900199311144566	663.94	
70	邝汉堂	邝汉堂	男	442527196908254552	663.94	
		邝笑娟	女	442527196807204580	663.94	
		邝靖仪	女	441900199302054606	663.94	
71	邝冠华	邝冠华	男	441900199411144555	663.94	
72	邝炯江	邝炯江	男	442527195110134557	663.94	
		叶玉娟	女	442527195707274560	663.94	
73	邝鄂芬	邝鄂芬	男	441900198007134553	663.94	
		叶慧卿	女	441900198207184563	663.94	
74	江班	江班	女	442527195904094569	663.94	
		邝旭辉	男	441900198610286930	663.94	
		邝积权	男	442527193206064558	663.94	由邝锦洪继承
75	张锦秀	张锦秀	女	442527196106020244	663.94	
		邝景洪	男	442527196108150034	663.94	由张锦秀继承
		邝慧杰	女	441900198402084568	663.94	
		邝建强	男	441900198702120313	663.94	
76	邝毅强	邝毅强	男	441900198902060319	663.94	

第
26
100

77	邝群欢	邝群欢	女	442527196810254562	663.94	
		邝中景	男	442527195808154576	663.94	
78	邝宇锋	邝宇锋	男	441900198902136950	663.94	
79	邝巧玲	邝巧玲	女	441900198710226943	663.94	
80	邝万根	邝万根	男	442527196708100030	663.94	
		王冠明	女	442527196805130223	663.94	
		邝诗欣	女	441900199408054567	663.94	
		邝欣婷	女	441900199302144580	663.94	
81	邝国东	邝国东	男	441900199009204599	663.94	
82	邝万坤	邝万坤	男	442527196303200033	663.94	
83	邝剑钊	邝剑钊	男	441900199410044595	663.94	
84	林美兴	林美兴	女	442527196606100881	663.94	
85	邝慧英	邝慧英	女	441900198807214607	663.94	
86	邝柱龙	邝柱龙	男	441900199209164579	663.94	
87	叶葵欢	邝佛全	男	442527196503134552	663.94	由叶葵欢继承
		叶葵欢	女	442527196807024563	663.94	
		邝嘉怡	女	44190019960112458X	663.94	
88	邝嘉明	邝嘉明	男	441900199109104579	663.94	
89	邝叶洪	邝叶洪	男	442527194604274555	663.94	
		邝福娣	女	442527194701214562	663.94	
90	邝苑玲	邝苑玲	女	441900199603194565	663.94	
91	邝瑞芬	邝瑞芬	男	44190019721030455X	663.94	
		叶景珍	女	441900197312114562	663.94	
		邝仲怡	男	441900199712274556	663.94	
92	邝裕坚	邝裕坚	男	441900198103294573	663.94	
		邝旺枝	男	442527194811164551	663.94	由邝裕坚继承
		邝雪芳	女	441900197806134563	663.94	
93	邝雪玲	邝雪玲	女	441900197503164562	663.94	
94	邝雪弟	邝雪弟	女	441900198011234581	663.94	
95	邝锐华	邝锐华	男	442527196608024552	663.94	
		李万欢	女	442527196505024568	663.94	
96	邝润峰	邝润峰	男	441900199305194559	663.94	
97	邝伟峰	邝伟峰	男	441900199103224553	663.94	

98	邝锐根	邝锐根	男	442527196312234550	663.94	
		叶远葵	女	442527196403294604	663.94	
99	邝桂平	邝桂平	男	441900198809174557	663.94	
100	邝桂轩	邝桂轩	男	441900199009074552	663.94	
101	邝润轩	邝润轩	男	442527196612214551	663.94	
		叶映善	女	442527196606254565	663.94	
		邝诗静	女	44190019920420456X	663.94	
102	邝志良	邝志良	男	44190019900311455X	663.94	
103	邝任芬	邝任芬	男	442527196805144553	663.94	
		汤雪霞	女	441900197204154583	663.94	
		邝绮雯	女	441900199510194566	663.94	
		邝栩怡	男	441900199309184550	663.94	
104	邝位春	邝位春	男	441900197211064551	663.94	
		谢玉芳	女	441900197302270924	663.94	
		邝敏亭	女	441900199704224583	663.94	
		邝嘉敏	女	441900199412284584	663.94	
105	黎映第	黎映第	女	442527195310154560	663.94	
		邝炯华	男	442527195207074554	663.94	由黎映第继承
106	邝国强	邝国强	男	441900197609014554	663.94	
107	邝刘文	邝刘文	男	442527194709294579	663.94	
		叶凤有	女	442527195209254567	663.94	
108	黎叶奉	黎叶奉	女	442527194208114568	663.94	
		邝叶球	男	442527193204194551	663.94	由黎叶奉继承
109	邝叶开	邝叶开	女	441900198209124580	663.94	
110	邝闰玻	邝闰玻	男	441900197507164551	663.94	
		叶桂芳	女	441900197608224584	663.94	
		邝志豪	男	441900200504244550	663.94	
		邝晓琳	女	441900199803164563	663.94	
111	邝满球	邝满球	男	442527194106204554	663.94	
		邝见华	女	442527196408204567	663.94	
112	黎改友	黎改友	女	442527195208064569	663.94	
113	邝毅轩	邝毅轩	男	441900197908144551	663.94	
		邝翠玉	女	441900198111024565	663.94	
		邝雯菲	女	441900200502014583	663.94	

114	邝其轩	邝其轩	男	441900197507150002	663.94	
115	邝佛友	邝佛友	男	442527196804234573	663.94	
116	黎丽娟	黎丽娟	女	442527196209044564	663.94	
		邝艳芬	女	441900198511064566	663.94	
117	邝国斌	邝国斌	男	441900198707254556	663.94	
118	邝顺堂	邝顺堂	男	441900197503154559	663.94	
		廖伟英	女	441900197410174585	663.94	
		邝晓盈	女	441900199607084566	663.94	
119	邝寿洪	邝寿洪	男	44252719500707455X	663.94	
		张礼群	女	442527195303064567	663.94	
		邝满婵	女	441900198110124580	663.94	
120	邝苑珍	邝苑珍	女	441900197409294563	663.94	
121	邝惠坤	邝惠坤	男	441900198309024552	663.94	
122	邝润高	邝润高	男	441900196702064551	663.94	
123	邝伟鹏	邝伟鹏	男	441900199212144579	663.94	
124	邝尧江	邝尧江	男	442527195611284553	663.94	
		邝妙怡	女	441900200006044564	663.94	
125	邝毅芬	邝毅芬	男	441900197906024599	663.94	
126	邝佐芬	邝佐芬	男	441900198611184557	663.94	
127	谭景霞	谭景霞	女	440724197307151229	663.94	
128	邝永康	邝永康	男	442527193610104558	663.94	
		邝何就	女	442527194301094565	663.94	
129	邝拖弟	邝拖弟	女	442527194812104569	663.94	
		邝树银	男	442527194801204572	663.94	由邝拖弟继承
		黎好	女	442527192111204568	663.94	
130	邝国英	邝国英	男	441900197103154592	663.94	
131	邝满林	邝满林	男	44252719420109455X	663.94	
		李葵兴	女	442527194204024565	663.94	
		邝秀娟	女	441900197806064569	663.94	
132	邝毅杰	邝毅杰	男	441900198509204611	663.94	
133	邝顺康	邝顺康	男	441900197610294557	663.94	
		叶雪开	女	441900197902064569	663.94	
134	邝寿松	邝寿松	男	442527193901114553	663.94	
		李积多	女	442527193909174569	663.94	由邝寿松继承

135	邝国辉	邝国辉	男	441900197409154579	663.94	
		黎爱清	女	44190019761220456X	663.94	
		邝泰嘉	男	441900200404234574	663.94	
		邝欣悦	女	441900200206084560	663.94	
136	苏领娣	苏领娣	女	441900198412136181	663.94	
137	邝柏林	邝柏林	男	441900199509074559	663.94	
138	邝玉成	邝玉成	男	441900197309084550	663.94	
		陆艳云	女	441900197412254562	663.94	
		邝巧莲	女	441900199601224564	663.94	
139	邝闰春	邝闰春	男	441900197304064577	663.94	
		邓小玲	女	441900197408084564	663.94	
		邝慧萱	女	441900200109224584	663.94	
140	邝沛祥	邝沛祥	男	441900199611184578	663.94	
141	谢冬梅	谢冬梅	女	442527197012210885	663.94	
		邝冉晖	男	441900199610314561	663.94	
142	邝润求	邝润求	男	441900197611194558	663.94	
		邝慧茵	女	44190020020219456X	663.94	
143	何淑贞	何淑贞	女	441900197908154581	663.94	
144	邝仲彬	邝仲彬	男	441900197211124577	663.94	
145	邝仲文	邝仲文	男	441900197802124552	663.94	
		叶映笑	女	441900198505154565	663.94	
146	邝闰强	邝闰强	男	441900198110264559	663.94	
147	袁巧群	袁巧群	女	441900197510044569	663.94	户口转出香港
148	邝叶洪	邝叶洪	男	441900197710204555	663.94	户口转出香港
		刘丽娟	女	441900197906134560	663.94	由邝叶洪继承
149	邝国权	邝国权	男	441900197110024577	663.94	户口转出香港

191216.70

东莞市大岭山镇2025年度第二批次城镇建设征地项目社保费分配名单

权利人名称：东莞市大岭山镇连平大石板股份经济合作社

序号	户主	股东姓名	性别	身份证号码	分配标准（元/人）	备注
1	黄建和	黄建和	男	442527195402214559	2447.9	
		刘春娣	女	442527192412084563	2447.9	
		黄嘉茵	女	441900198902064563	2447.9	
2	黄标	黄标	男	441900197910210036	2447.9	
		黄慧怡	女	441900200509154589	2447.9	
3	黄德寿	黄德寿	男	442527196402254555	2447.9	
		欧阳树群	女	442527196310154602	2447.9	
		黄满锋	男	441900199206054550	2447.9	
4	黄嘉玲	黄嘉玲	女	441900198908064564	2447.9	
5	黄福芳	黄福芳	男	442527194609114550	2447.9	
		黄胜良	男	442527192711274551	2447.9	
		曾运娣	女	442527195208034562	2447.9	
6	黄学中	黄学中	男	441900198104114597	2447.9	
7	黄运方	黄运方	男	442527194911224558	2447.9	
		李洪梅	女	442527195008084581	2447.9	
		李付娣	女	442527192601244562	2447.9	
		黄亲如	女	441900198511254562	2447.9	
8	黄爱伟	黄爱伟	男	441900198108164559	2447.9	
9	李添娇	黄淦芳	男	442527193506034596	2447.9	
		李添娇	女	442527193211274568	2447.9	
10	黄学明	黄学明	男	441900197210234555	2447.9	
		黄诗雅	男	441900199609254565	2447.9	
11	黄秀芳	黄秀芳	女	442527195807184562	2447.9	
		黄婷婷	女	441900198311074583	2447.9	
12	黄荣雍	黄荣雍	男	441900198107244557	2447.9	
13	黄杰勋	黄杰勋	男	441900197906134616	2447.9	
		黄子政	男	441900200507284574	2447.9	

14	黄九金	黄九金	男	442527196305044572	2447.9	
		黄玉新	男	44252719391029455x	2447.9	
		林带有	女	442527193703104565	2447.9	
		李玉全	女	442527196305064565	2447.9	
		黄如锋	男	44190019820813455X	2447.9	
		黄如军	男	44190019850908455x	2447.9	
15	黄怡彬	黄怡彬	男	441900198809074556	2447.9	
16	蔡月新	蔡月新	女	442527195208204605	2447.9	
		黄九仔	男	442527195211114571	2447.9	
		黄运明	男	44190019750202455x	2447.9	
17	黄建华	黄建华	男	442527195608174556	2447.9	
		黄容基	男	442527192507164574	2447.9	
		刘容稳	女	442527192209124582	2447.9	
		邓春汉	女	442527195603014561	2447.9	
		黄伟雄	女	441900198204084559	2447.9	
18	黄伟新	黄伟新	男	441900198004014572	2447.9	
		郑明珠	女	441824197807160021	2447.9	
		黄紫滢	女	44190020031030456X	2447.9	
19	黄建平	黄建平	男	442527195403214593	2447.9	
		黄英茂	男	442527193411294555	2447.9	
		曾月珍	女	440307196804071526	2447.9	
		黄进发	男	441900199011014591	2447.9	
		黄国强	男	441900199404164558	2447.9	
20	黄耀文	黄耀文	男	44252719690504455X	2447.9	
		陈梅娇	女	442527194002104567	2447.9	
		李桂娣	女	442527196101010880	2447.9	
		黄慧娴	女	441900199702114567	2447.9	
21	黄智康	黄智康	男	441900199211054555	2447.9	
22	骆海英	骆海英	女	44252719630804456X	2447.9	
		黄长青	男	442527196312254578	2447.9	
		黄国锋	男	441900199104014574	2447.9	
		黄燕琼	女	441900198507034583	2447.9	
		黄燕华	女	441900198806134584	2447.9	
		黄燕霞	女	441900198701304583	2447.9	

23	黄容桂	黄容桂	男	442527195302284576	2447.9	
		林秀英	女	442527195302244582	2447.9	
24	黄志坤	黄志坤	男	441900197802234575	2447.9	
		叶畅如	女	441900198210070081	2447.9	
25	黄永茂	黄永茂	男	441900198009104593	2447.9	
		张敏珠	女	441900198204104564	2447.9	
		黄熙桐	女	441900200410124566	2447.9	
26	黄毅强	黄毅强	男	442527197009054578	2447.9	
27	李柒妹	李柒妹	女	442527194910194561	2447.9	
28	黄国平	黄国平	男	441900198002064576	2447.9	
29	邝巧娟	邝巧娟	女	442527196212244567	2447.9	
		黄文杰	男	441900198908227773	2447.9	
		黄雯雯	女	441900199302287784	2447.9	
		黄茂胜	男	442527193511264572	2447.9	
		李玉娣	女	441900193502224588	2447.9	
30	叶丽媚	叶丽媚	女	442527196707284560	2447.9	
		黄检	男	442527194308134558	2447.9	
		陈满娇	女	442527194206194568	2447.9	
		黄振超	男	441900199406254573	2447.9	
31	黄振辉	黄振辉	男	441900198907024552	2447.9	
32	黄容华	黄容华	男	442527195504074550	2447.9	
		刘年有	女	442527195312304569	2447.9	
33	黄毅雄	黄毅雄	男	441900199009204572	2447.9	
		李带娣	女	442527192302274569	2447.9	
34	黄送珍	黄送珍	男	442527196702094557	2447.9	
		黄秋华	女	441900199208234563	2447.9	
35	黄浩东	黄浩东	男	442527196702194574	2447.9	
		黎月莲	女	442527196101240889	2447.9	
		黄肇乾	男	441900199204154558	2447.9	
		黄肇钦	男	441900199808314559	2447.9	
36	黄耀平	黄耀平	男	442527196703154558	2447.9	
		蔡年娇	女	442527196712064562	2447.9	
		黄慧君	女	441900199312174628	2447.9	



37	黄惠明	黄惠明	男	441900197402150217	2447.9	
		卢焕娣	女	44190019750106244X	2447.9	
		黄俊杰	男	441900199512164555	2447.9	
		黄嘉敏	女	441900199701264563	2447.9	
38	黄容生	黄容生	男	44252719620530455X	2447.9	
		蔡运群	女	44252719660704456X	2447.9	
39	黄妙玲	黄妙玲	女	44190019880203456x	2447.9	
40	黄畅通	黄畅通	男	441900199002184572	2447.9	
41	黄爱文	黄爱文	男	442527197012044557	2447.9	
		欧阳丽芬	女	442527197011054569	2447.9	
		黄嘉琪	男	441900199206194617	2447.9	
		黄珊珊	女	441900199402034581	2447.9	
42	黄爱明	黄爱明	男	441900197212084554	2447.9	
		李蒲桃	女	430626197508045823	2447.9	
43	黄祖伦	黄祖伦	男	441900199805294572	2447.9	
44	黄盈盈	黄盈盈	女	441900199512254569	2447.9	
45	黄亦彬	黄亦斌	男	44190019730930455X	2447.9	
		邝轩弟	女	441900197509164563	2447.9	
		黄婉华	女	441900200110294563	2447.9	
		黄建超	女	441900200502274553	2447.9	
46	黄胜明	黄胜明	男	441900197506064559	2447.9	
		李丽芳	女	441900197908044585	2447.9	
		黄栩琳	女	441900200112034562	2447.9	
		黄俊然	男	441900200504184578	2447.9	
47	黄国辉	黄国辉	男	441900197207084592	2447.9	
		黄文峰	女	441900199709054552	2447.9	
48	黄国文	黄国文	男	441900197411224556	2447.9	
		汤彩嫦	女	441900197108304561	2447.9	
		黄睿	男	44190020020119455X	2447.9	
		黄小玲	女	441900199603094564	2447.9	
49	邓桂群	邓桂群	女	441900197401214645	2447.9	
		黄金怡	女	441900200002274565	2447.9	

50	蔡路娇	蔡路娇	女	44252719440808456X	2447.9	
		黄福生	男	441900197701124553	2447.9	
		黄敏	女	441900200505174566	2447.9	
		邹燕玉	女	441900198309164563	2447.9	
51	黄乾坤	黄乾坤	男	441900198206074557	2447.9	



东莞市大岭山镇2025年度第二批次城镇建设征地项目社保费分配名单

权利人名称：东莞市大岭山镇梅林叶屋股份经济合作社

序号	户主	股东姓名	性别	身份证号码	分配标准（元/人）	备注
1	叶克仔	叶克仔	男	442527194907154577	333.05	
		叶彩琴	女	442527195306144562	333.05	
		叶婉换	女	441900197903294569	333.05	
		叶惠洪	男	441900198107044555	333.05	
		黄仔	女	442527192505174568	333.05	由叶克仔继承
2	汤顺娇	汤顺娇	女	441900198109024566	333.05	
3	叶达昆	叶达昆	男	442527195310064557	333.05	
		叶领有	女	442527195505204564	333.05	
4	叶耀文	叶耀文	男	441900198205094556	333.05	
		杨雪琴	女	35058219820921552X	333.05	
5	叶康祥	叶康祥	男	442527195709094598	333.05	
		殷秀兴	女	44252719570727458X	333.05	
		叶笑连	女	441900198411184587	333.05	
		叶任华	男	442527193503034558	333.05	由叶康祥继承
6	叶满洪	叶满洪	男	442527196804134556	333.05	
		卢群弟	女	442527196404134565	333.05	
		叶艳通	男	441900199211304577	333.05	
		叶艳君	女	441900199102204569	333.05	
7	叶路南	叶路南	男	441900198109014552	333.05	
8	叶胜培	叶胜培	男	44190019800510457X	333.05	
9	叶柏祥	叶柏祥	男	442527196308104577	333.05	
		叶底容	女	442527196306074589	333.05	
		叶华轩	男	441900198709014556	333.05	
		叶华成	男	441900198907114558	333.05	
		叶亦红	女	441900198510034584	333.05	由叶柏祥继承
10	黄映仙	黄映仙	女	442527193901134562	333.05	
11	叶仲轩	叶仲轩	男	441900197107204550	333.05	
		叶雪英	女	441900197701144562	333.05	
		叶懿雅	女	441900200104224585	333.05	
		叶连枝	男	44252719420213455X	333.05	由叶仲轩继承
12	邝葵娇	邝葵娇	女	442527194510084566	333.05	

13	叶泽芳	黄巧玲	女	442527196605124566	333.05	
		叶泽芳	男	442527196410034552	333.05	
		叶冠杰	男	441900199008054576	333.05	
		叶佩珊	女	441900199212174567	333.05	
		汤有开	女	442527192507164584	333.05	由叶泽芳继承
14	叶远华	叶国洪	男	44190019770203455X	333.05	
		叶巧玲	女	441900197811184602	333.05	
		叶雅雯	女	441900200105254567	333.05	
		叶远华	男	442527194612304558	333.05	
		罗银珍	女	442527195407134582	333.05	
15	叶明远	叶明远	男	441900197304134571	333.05	
		何燕弟	女	441900197312224569	333.05	
16	叶志洪	叶志洪	男	441900197410094550	333.05	
		叶柳开	女	441900197806114562	333.05	
		叶嘉怡	女	441900200306034560	333.05	
17	叶桥芳	叶桥芳	男	442527194208294554	333.05	
		黄映兰	女	442527194010094565	333.05	
18	叶明芳	叶明芳	男	442527196809094557	333.05	
		袁柳福	女	44252719641105458X	333.05	
		叶柏芬	男	441900198811184551	333.05	
		叶柏荣	男	441900198811184551	333.05	
19	邝妹丁	邝妹丁	女	442527194002014561	333.05	
		叶东培	男	442527193911014556	333.05	由邝妹丁继承
20	叶殿昌	陈翘顺	女	442527194706254563	333.05	
		叶殿昌	男	442527194612194555	333.05	
21	叶明细	叶明细	男	441900197405174556	333.05	
22	叶发荣	叶发荣	男	441900198304224571	333.05	
23	叶灼斌	叶灼斌	男	441900197210254556	333.05	
24	叶运培	叶运培	男	441900198104064577	333.05	
25	叶玖华	叶玖华	男	44252719470405455X	333.05	
		何月琼	女	442527195002084564	333.05	
		叶路葵	女	441900197701204561	333.05	
26	叶胜居	叶胜居	男	441900198205024574	333.05	
27	顾朝红	顾朝红	女	362429197708122143	333.05	
28	叶志均	叶志均	男	441900198610084570	333.05	
29	叶志芬	叶志芬	男	441900198311054558	333.05	

30	叶旺球	叶旺球	男	442527195804164558	333.05	
		殷柳娇	女	442527196005154585	333.05	
		叶秀梅	女	441900198210204561	333.05	
31	叶润轩	叶润轩	男	442527196807124572	333.05	
		叶焕敬	女	44252719681011456X	333.05	
		叶海峰	男	441900199309104573	333.05	
		叶碧云	女	442527194911204581	333.05	
32	叶小毅	叶小毅	男	442527197005244550	333.05	
33	叶焕奇	叶焕奇	男	442527196207284556	333.05	
		黄玉芳	女	442527196304204562	333.05	
		叶永康	男	44190019950212455X	333.05	
		叶永强	男	441900199312124612	333.05	
		叶雅静	女	44190019910713458X	333.05	
		叶杏梅	女	441900198702154564	333.05	
34	叶远球	叶自有	女	442527196709184563	333.05	
		叶远球	男	442527195205044554	333.05	
		叶邝成	男	441900199004194555	333.05	
35	叶向荣	叶向荣	男	441900197909034557	333.05	
		叶玉昆	男	442527195009024556	333.05	由叶向荣继承
		殷黄凤	女	442527195705134564	333.05	由叶向荣继承
36	叶少青	叶少青	男	442527193311084550	333.05	
		黄月凤	女	442527193104244566	333.05	由叶少青继承
37	叶传益	叶传益	男	442527195410254577	333.05	
		叶葵英	女	442527196908114568	333.05	
		叶轩芳	女	441900199011094560	333.05	
		叶建辉	男	441900198803124575	333.05	
38	叶淦培	叶淦培	男	442527193911144553	333.05	
39	叶福坚	叶福坚	男	442527196507204554	333.05	
		叶淦光	男	44252719261125457X	333.05	由叶福坚继承
		李锦	女	442527193006254568	333.05	由叶福坚继承
		叶艳珠	女	442527196408304568	333.05	
		叶瑞钟	男	441900198812164552	333.05	
		叶底如	女	441900199101054589	333.05	
		叶瑞钟	女	441900198607164561	333.05	
40	叶群英	叶群英	女	442527194405284566	333.05	
		叶桂玲	女	44190019800605456X	333.05	

41	叶锦洪	邓水连	女	442527196304104561	333.05	
		叶锦洪	男	442527196207104551	333.05	
		叶翠珍	女	441900198706104580	333.05	
		叶拖南	女	441900199002204561	333.05	
42	叶满林	叶满林	男	441900197203054572	333.05	
		陆巧如	女	442527196806154569	333.05	
		叶润培	男	441900199505244557	333.05	
		叶扬兴	男	44252719340707455X	333.05	由叶满林继承
		殷明	女	44252719340604456X	333.05	由叶满林继承
43	叶应祥	叶应祥	男	442527196603284558	333.05	
		黄锦笑	女	442527196310174566	333.05	
		叶振球	男	441900199512274551	333.05	
		叶岸珍	女	44190019941114458X	333.05	
		叶晓霞	女	441900198811104603	333.05	
		叶晓君	女	441900199102104568	333.05	
		叶晓如	女	441900199212314582	333.05	
44	叶光厚	叶光厚	男	44190019770908455X	333.05	
		江银娣	女	441900197709164568	333.05	
		叶梓聪	男	44190020030728457X	333.05	
45	叶翼鹏	叶翼鹏	男	441900198202134559	333.05	
		文丕庆	女	43072519830313712X	333.05	
46	叶翼云	叶翼云	男	441900197510274559	333.05	
		祁爱章	女	441900198108214165	333.05	
		叶嘉威	男	441900200209094553	333.05	
47	叶财义	叶财义	男	441900198006024571	333.05	
48	邝群娣	叶沛华	男	44252719410103455X	333.05	由邝群娣继承
		邝群娣	女	442527194301254565	333.05	
49	叶旺祥	叶旺祥	男	441900196111254572	333.05	
		殷丽英	女	442527196006254561	333.05	
		陈开	女	442527193110084562	333.05	由叶旺祥继承
50	叶朝辉	叶朝辉	男	441900197206194554	333.05	
		黎丽芳	女	441900197310294563	333.05	
		叶志超	男	441900199410034573	333.05	
		叶美琪	女	441900199708294562	333.05	
		邝妹有	女	442527194904044567	333.05	

51	叶明佳	叶明佳	男	442527197007244554	333.05	
		殷润娣	女	442527196603014566	333.05	
		叶品超	男	441900199301264556	333.05	
		叶丽青	女	441900199408124588	333.05	
52	叶焕彪	叶焕彪	男	441900197604294550	333.05	
		叶雪芳	女	44190019760826456X	333.05	
		叶嘉鑫	男	441900200101144555	333.05	
53	叶像安	叶像安	男	441900198003134556	333.05	
		张香	女	442527195707154569	333.05	
		叶青云	女	441900197709164605	333.05	
		叶旁喜	女	441900198201154582	333.05	
		叶伦发	男	442527194710084552	333.05	由叶像安继承
54	何美安	叶国荣	男	441900199009084574	333.05	
		何美安	女	442527196304034567	333.05	
		邝球娣	女	442527194001254563	333.05	由叶国荣继承
		叶桂荣	男	441900198812264553	333.05	
55	叶英华	叶英华	男	442527196403044576	333.05	
		谢新娇	女	442527196708104584	333.05	
		叶志成	男	44190019881229455X	333.05	
		叶杨惠	男	442527193707054577	333.05	由叶英华继承
56	叶浩斌	叶浩斌	男	441900198102094553	333.05	
57	叶映婵	叶映婵	女	44252719590726456X	333.05	
		叶藻辉	男	44190019931227459X	333.05	
		叶敏婷	女	441900198311184563	333.05	
		叶爱弟	女	441900198508104600	333.05	
		叶敏聪	女	441900198908154586	333.05	
		叶敏珠	女	441900198701154589	333.05	
58	叶丽君	叶丽君	女	441900199211274603	333.05	
59	叶锐锋	叶锐锋	男	441900198011124550	333.05	
		林玉柳	女	442527195102284563	333.05	
		叶兆青	男	442527194201284556	333.05	由叶锐锋继承
60	叶良轩	叶良轩	男	441900196601094575	333.05	
		陆笑兰	女	442527196608104560	333.05	
		叶嘉辉	男	441900199204044551	333.05	
		叶占如	女	441900199104074585	333.05	

61	黄雪红	黄雪红	女	441900197511134566	333.05	
		叶汉斌	男	441900200008144577	333.05	
		叶童	女	44190020030302456X	333.05	
		叶东就	男	442527195306264564	333.05	由黄雪红继承
62	叶少田	叶少田	男	441900198107254579	333.05	
63	叶勇奇	叶勇奇	男	442527196912204558	333.05	
		张彩美	女	441424196912280045	333.05	
		叶淑丹	女	441900199400084629	333.05	
		叶德俊	男	441900199304044575	333.05	
64	叶发轩	叶发轩	男	441900198509164592	333.05	
65	叶进祥	李初娥	女	432326196709095262	333.05	
		叶进祥	男	442527196306124558	333.05	
		叶嘉豪	男	441900200001144611	333.05	
		黎葵弟	女	442527194011014563	333.05	由叶进祥继承
66	叶丽霞	叶丽霞	女	441900198706014585	333.05	
67	叶胜和	袁桂芳	女	442527196908244565	333.05	
		叶胜和	男	442527196911074552	333.05	
		叶杨波	男	441900199301034558	333.05	
		叶杨辉	男	441900199506144558	333.05	
68	叶建文	叶建文	男	441900198004074559	333.05	
69	叶胜全	叶胜全	男	442527197006184553	333.05	
		李琼欢	女	442527196608114566	333.05	
		叶威龙	男	44190019930203455X	333.05	
		叶惠彬	男	441900199405094571	333.05	
70	叶远平	叶远平	男	442527195908164552	333.05	
		殷群好	女	442527195609134564	333.05	
		叶雪珍	女	441900198609104562	333.05	
71	叶惠轩	伟桂娇	女	441900197111034603	333.05	
		叶惠轩	男	442527196805034557	333.05	
		叶爱聪	女	441900199408224562	333.05	
		叶美君	女	441900199206104562	333.05	
		叶全柏	男	441900199701044552	333.05	

72	徐彩芹	徐彩芹	女	440823196901195325	333.05	
		叶峻安	男	441900199603244577	333.05	
		叶嘉慧	女	441900199210234562	333.05	
		叶嘉怡	女	441900198811044567	333.05	
		叶嘉欣	女	44190019901019456X	333.05	
		叶国华	男	442527196708094574	333.05	由徐彩芹继承
73	叶太轩	叶太轩	男	441900197908084579	333.05	
		黄见玲	女	441900197909174605	333.05	
74	叶桂容	叶桂容	男	442527195106044575	333.05	
		叶有弟	女	442527195212044587	333.05	
		叶顺轩	男	441900198809134555	333.05	
75	李旭英	李旭英	女	441900197212100024	333.05	
		叶彦成	男	441900199806104574	333.05	
		叶仲新	男	441900197102224552	333.05	由李旭英继承
76	叶寿球	叶寿球	男	442527196404054557	333.05	
		骆东连	女	442527196412114564	333.05	
		叶志斌	男	441900199611164550	333.05	
		叶艳芳	女	44190019920225458X	333.05	
		叶衬开	女	441900198808224567	333.05	
		叶衬有	女	441900198702214563	333.05	
		叶艳芬	女	441900199311094626	333.05	
		叶慧如	女	441900199103234583	333.05	
		黄群英	女	442527193309144569	333.05	由叶寿球继承
77	叶建南	叶建南	男	441900197206144557	333.05	
		叶宇星	男	441900200302064594	333.05	
78	叶璟轩	叶璟轩	男	442527196602134558	333.05	
		陈福田	女	44252719620419458X	333.05	由叶璟轩继承
		叶望青	男	441900198402264550	333.05	
		叶湘萍	女	441900198804014562	333.05	
		叶美萍	女	441900198804014589	333.05	
		叶玉萍	女	441900198510294562	333.05	
79	伍秀凤	伍秀凤	女	44252719530715456X	333.05	
		叶旺桥	男	442527195509284557	333.05	由伍秀凤继承
		叶远球	男	44190019820629455X	333.05	由伍秀凤继承
		叶丽南	女	441900198009124607	333.05	

80	叶柏林	叶耀宗	男	441900198107244573	333.05	
		叶柏林	男	442527194906304553	333.05	
		潘裕兰	女	442527195511014564	333.05	
81	叶志强	叶志强	男	4419001977111164575	333.05	
		叶荣添	男	441900200012284556	333.05	
		黎好	女	44252719311125456X	333.05	
		叶庆魁	男	44252719320415455X	333.05	由叶志强继承
82	叶运才	叶运才	男	441900198308114572	333.05	
83	殷淦兴	殷淦兴	女	442527197005014587	333.05	
		叶和义	男	441900197206074552	333.05	由殷淦兴继承
		叶杨坤	男	441900199703194554	333.05	
84	叶锦馨	叶锦馨	女	441900198204124581	333.05	
85	叶伟荣	叶伟荣	男	441900198611254551	333.05	
86	邝丽章	邝丽章	女	44252719431223456X	333.8	多余我钱归邝丽章
87	叶雪莲	叶雪莲	女	442527196410020222	0	非股东
		黄拖娣	女	442527193609104569	333.05	由叶雪莲继承