

东莞市人民政府征收土地预公告

(14) (2025) 第 1 号

依照《中华人民共和国土地管理法》《中华人民共和国土地管理法实施条例》《广东省土地管理条例》有关规定，因公共利益的需要，需征收东莞市石排镇庙边王股份经济联合社、东莞市横沥镇月塘股份经济联合社属下的集体土地，现将拟征收土地情况预公告如下：

一、拟征收土地的目的：在土地利用总体规划确定的城镇建设用地范围内，经省级以上人民政府批准由县级以上地方人民政府组织实施的成片开发建设需要用地的。

二、拟征收土地的位置和范围：东莞市石排镇庙边王股份经济联合社、东莞市横沥镇月塘股份经济联合社（详见公告附图）。实际征收土地范围以最终批准文件为准。

三、拟征收土地面积：6.6558 公顷（99.837 亩）。

被征地集体经济组织	面积	拟开发用途
东莞市石排镇庙边王股份经济联合社	4.5110 公顷（67.665 亩）	工业用地
东莞市横沥镇月塘股份经济联合社	2.1448 公顷（32.172 亩）	工业用地
合计	6.6558 公顷（99.837 亩）	

四、公告期限：2025 年 2 月 20 日至 2025 年 3 月 6 日。

五、工作安排：2025 年 2 月 20 日至 2025 年 3 月 6 日，东莞市人民政府将组织相关部门对土地的位置、权属、地类、面积，农村村民住宅，其他地上附着物和青苗等进行现状调查，请各相关单位和个人相互知照，并予以配合。调查结果将与拟征收土地的所有权人、使用权人等利害关系人共同确认。

六、其他事项：自本预公告发布之日起，任何单位和个人不得在拟征收土地范围内抢栽抢建；违反规定抢栽抢建的，对于抢栽抢建的部分不予补偿。

专此公告。

附件：征地范围红线图



征地范围红线图(地块一)

北

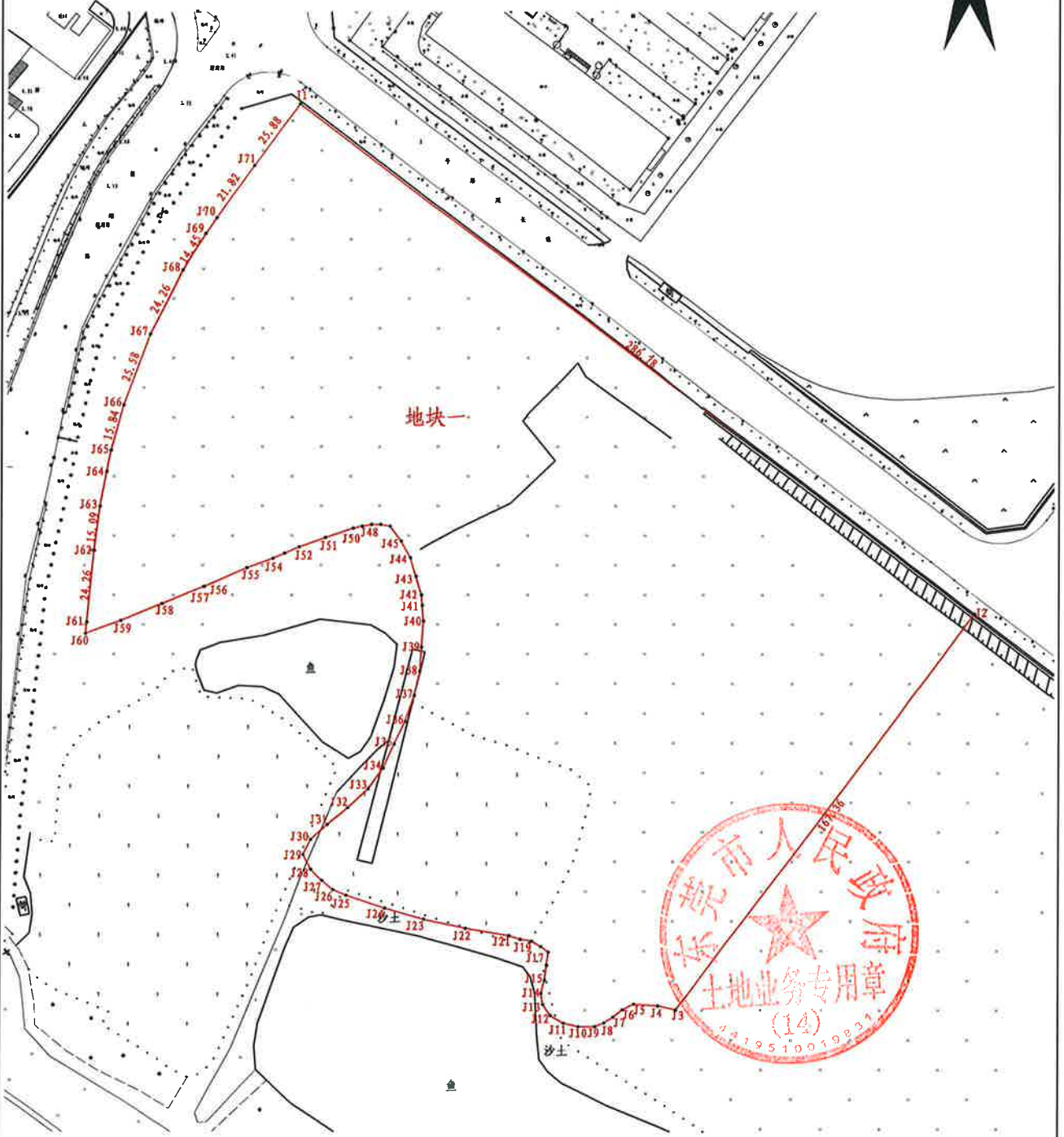

2000国家大地坐标系
2025年1月制图

比例尺: 1:2390

绘图员: 孙延宾
审核员: 张 建

界址点坐标



顺序号	点号	坐 标		边 长 (m)	备 注
		X (m)	Y (m)		
1	J1	2551159.074	38494284.279		
2	J2	2550987.050	38494513.733	286.78	
3	J3	2550853.565	38494412.790	167.36	
4	J4	2550854.871	38494406.497	6.43	
5	J5	2550855.462	38494398.249	8.27	
6	J6	2550853.559	38494394.450	4.25	
7	J7	2550851.032	38494391.288	4.05	
8	J8	2550849.133	38494388.123	3.69	
9	J9	2550847.861	38494384.956	3.41	
10	J10	2550847.835	38494379.247	5.71	
11	J11	2550849.069	38494374.168	5.23	
12	J12	2550851.562	38494369.718	5.10	
13	J13	2550855.320	38494367.166	4.54	
14	J14	2550859.086	38494366.517	3.82	
15	J15	2550863.490	38494367.769	4.58	
16	J16	2550868.519	38494368.384	5.07	
17	J17	2550872.920	38494369.001	4.44	
18	J18	2550874.794	38494366.457	3.16	
19	J19	2550876.664	38494363.278	3.69	
20	J20	2550877.275	38494359.469	3.86	
21	J21	2550878.514	38494355.658	4.01	
22	J22	2550880.960	38494341.059	14.80	
23	J23	2550884.038	38494327.091	14.30	
24	J24	2550887.747	38494313.756	13.84	
25	J25	2550892.084	38494300.418	14.03	
26	J26	2550893.948	38494295.970	4.82	
27	J27	2550897.072	38494292.152	4.93	
28	J28	2550900.825	38494288.332	5.36	
29	J29	2550905.839	38494285.775	5.63	
30	J30	2550910.877	38494288.293	5.63	
31	J31	2550915.930	38494293.983	7.61	
32	J32	2550921.616	38494300.939	8.98	
33	J33	2550927.931	38494307.892	9.39	
34	J34	2550934.865	38494312.940	8.58	
35	J35	2550943.050	38494316.715	9.01	
36	J36	2550950.607	38494320.492	8.45	
37	J37	2550959.417	38494323.630	9.35	
38	J38	2550967.594	38494325.501	8.39	
39	J39	2550975.764	38494326.104	8.19	
40	J40	2550984.563	38494326.705	8.82	
41	J41	2550989.845	38494326.304	5.30	
42	J42	2550993.356	38494326.037	3.52	
43	J43	2550999.630	38494324.110	6.56	
44	J44	2551005.904	38494322.182	6.56	
45	J45	2551011.544	38494318.989	6.48	
46	J46	2551016.553	38494315.164	6.30	
47	J47	2551017.167	38494311.989	3.23	
48	J48	2551017.152	38494308.818	3.17	
49	J49	2551016.510	38494305.649	3.23	
50	J50	2551015.867	38494302.479	3.23	
51	J51	2551012.682	38494292.976	10.02	
52	J52	2551009.500	38494284.107	9.42	
53	J53	2551007.385	38494279.187	5.36	
54	J54	2551005.690	38494275.241	4.30	
55	J55	2551002.507	38494266.373	9.42	
56	J56	2550996.251	38494252.021	15.66	
57	J57	2550996.158	38494251.807	0.23	
58	J58	2550990.440	38494237.873	15.06	
59	J59	2550984.721	38494223.939	15.06	
60	J60	2550980.381	38494212.056	12.65	
61	J61	2550984.246	38494212.452	3.89	
62	J62	2551008.372	38494214.956	24.26	
63	J63	2551023.338	38494216.883	15.09	
64	J64	2551035.082	38494219.181	11.97	
65	J65	2551042.212	38494220.576	7.27	
66	J66	2551057.478	38494224.793	15.84	
67	J67	2551081.421	38494233.793	25.58	
68	J68	2551103.069	38494244.734	24.26	
69	J69	2551115.370	38494252.313	14.45	
70	J70	2551120.709	38494255.937	6.45	
71	J71	2551138.332	38494268.795	21.82	



S=45111.13平方米 合67.6667亩

东莞市松山湖2025年度第一批次城镇建设用地征地预告公告张贴情况备查表

(14)〔2025〕第1号

用地情况	被征地农村集体经济组织	石排镇庙边王股份经济联合社	
	所属批次	东莞市松山湖2025年度第一批次，地块1。	
	公示日期	2025年2月20日至2025年3月6日	
张贴情况	张贴地点	庙边王村委会	
	两名张贴工作人员:	蒋玉玲 张仲华	两位成员代表:
	法人代表:	 2025年 8月 5日 (被征地农村集体经济组织公章)	
 2025/02/20 16:27			

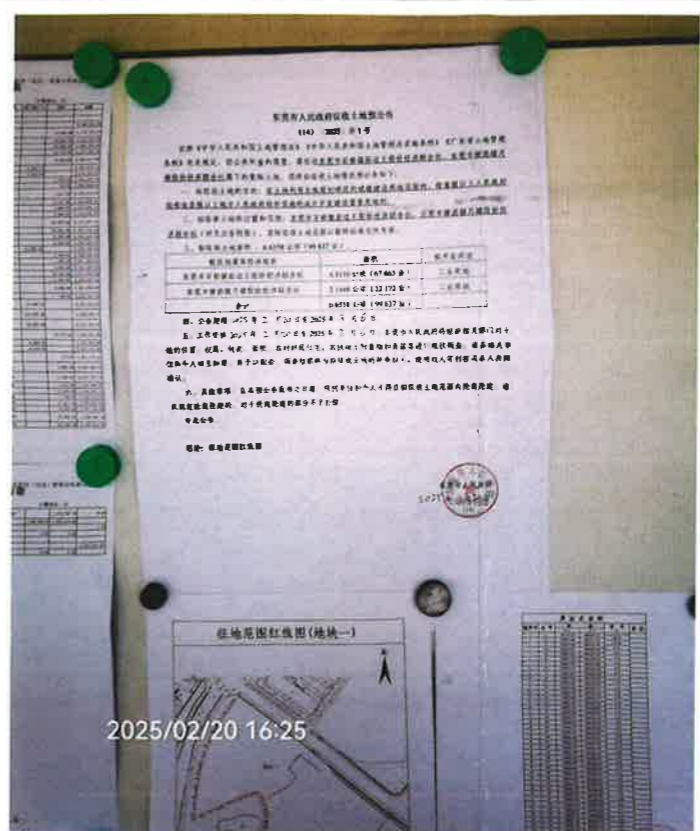

2025/02/20 16:25



2025/02/20 16:29

东莞市人民政府征收土地预公告

(14) (2025) 第 1 号

依照《中华人民共和国土地管理法》《中华人民共和国土地管理法实施条例》《广东省土地管理条例》有关规定，因公共利益的需要，需征收东莞市石排镇庙边王股份经济联合社、东莞市横沥镇月塘股份经济联合社属下的集体土地，现将拟征收土地情况预公告如下：

一、拟征收土地的目的：在土地利用总体规划确定的城镇建设用地范围内，经省级以上人民政府批准由县级以上地方人民政府组织实施的成片开发建设需要用地的。

二、拟征收土地的位置和范围：东莞市石排镇庙边王股份经济联合社、东莞市横沥镇月塘股份经济联合社（详见公告附图）。实际征收土地范围以最终批准文件为准。

三、拟征收土地面积：6.6558 公顷（99.837 亩）。

被征地集体经济组织	面积	拟开发用途
东莞市石排镇庙边王股份经济联合社	4.5110 公顷（67.665 亩）	工业用地
东莞市横沥镇月塘股份经济联合社	2.1448 公顷（32.172 亩）	工业用地
合计	6.6558 公顷（99.837 亩）	

四、公告期限：2025 年 3 月 7 日至 2025 年 3 月 21 日。

五、工作安排：2025 年 3 月 7 日至 2025 年 3 月 21 日，东莞市人民政府将组织相关部门对土地的位置、权属、地类、面积，农村村民住宅，其他地上附着物和青苗等进行现状调查，请各相关单位和个人相互知照，并予以配合。调查结果将与拟征收土地的所有权人、使用权人等利害关系人共同确认。

六、其他事项：自本预公告发布之日起，任何单位和个人不得在拟征收土地范围内抢栽抢建；违反规定抢栽抢建的，对于抢栽抢建的部分不予补偿。

专此公告。

附件：征地范围红线图



征地范围红线图（地块二）

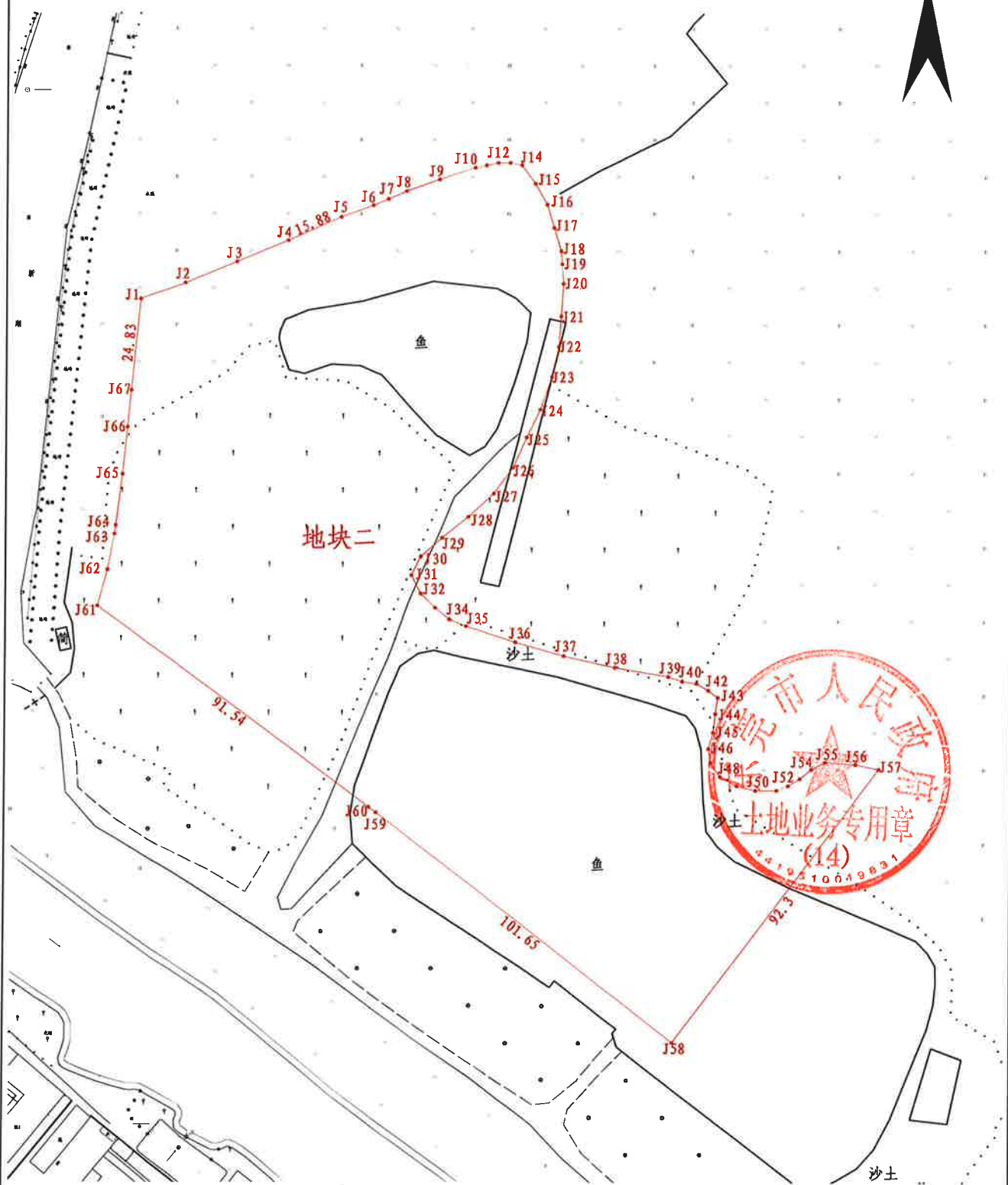

2000国家大地坐标系
2025年1月制图

比例尺：1:1820

绘图员：孙延宾
审核员：张 建

界址点坐标

顺序号	点号	坐 标		边 长 (m)	备 注
		x (m)	y (m)		
1	J1	2550980.381	38494212.056		
2	J2	2550984.721	38494223.939	12.65	
3	J3	2550990.440	38494237.873	15.06	
4	J4	2550996.161	38494251.814	15.07	
5	J5	2551002.507	38494266.373	15.88	
6	J6	2551005.690	38494275.241	9.42	
7	J7	2551007.385	38494279.187	4.30	
8	J8	2551009.500	38494284.107	5.36	
9	J9	2551012.682	38494292.976	9.42	
10	J10	2551015.867	38494302.479	10.02	
11	J11	2551016.510	38494305.649	3.23	
12	J12	2551017.152	38494308.818	3.23	
13	J13	2551017.167	38494311.989	3.17	
14	J14	2551016.553	38494315.164	3.23	
15	J15	2551011.544	38494318.989	6.30	
16	J16	2551005.904	38494322.182	6.48	
17	J17	2550999.630	38494324.110	6.56	
18	J18	2550993.356	38494326.037	6.56	
19	J19	2550989.845	38494326.304	3.52	
20	J20	2550984.563	38494326.705	5.30	
21	J21	2550975.764	38494326.104	8.82	
22	J22	2550967.594	38494325.501	8.19	
23	J23	2550959.417	38494323.630	8.39	
24	J24	2550950.607	38494320.492	9.35	
25	J25	2550943.050	38494316.715	8.45	
26	J26	2550934.865	38494312.940	9.01	
27	J27	2550927.931	38494307.892	8.58	
28	J28	2550921.616	38494300.939	9.39	
29	J29	2550915.930	38494293.983	8.98	
30	J30	2550910.877	38494288.293	7.61	
31	J31	2550905.839	38494285.775	5.63	
32	J32	2550900.825	38494288.332	5.63	
33	J33	2550897.072	38494292.152	5.36	
34	J34	2550893.948	38494295.970	4.93	
35	J35	2550892.084	38494300.418	4.82	
36	J36	2550887.747	38494313.756	14.03	
37	J37	2550884.038	38494327.091	13.84	
38	J38	2550880.960	38494341.059	14.30	
39	J39	2550878.514	38494355.658	14.80	
40	J40	2550877.275	38494359.469	4.01	
41	J41	2550876.664	38494363.278	3.86	
42	J42	2550874.794	38494366.457	3.69	
43	J43	2550872.920	38494369.001	3.16	
44	J44	2550868.519	38494368.384	4.44	
45	J45	2550863.490	38494367.769	5.07	
46	J46	2550859.086	38494366.517	4.58	
47	J47	2550855.320	38494367.166	3.82	
48	J48	2550851.562	38494369.718	4.54	
49	J49	2550849.069	38494374.168	5.10	
50	J50	2550847.835	38494379.247	5.23	
51	J51	2550847.861	38494384.956	5.71	
52	J52	2550849.133	38494388.123	3.41	
53	J53	2550851.032	38494391.288	3.69	
54	J54	2550853.559	38494394.450	4.05	
55	J55	2550855.462	38494398.249	4.25	
56	J56	2550854.871	38494406.497	8.27	
57	J57	2550853.565	38494412.790	6.43	
58	J58	2550779.946	38494357.118	92.30	
59	J59	2550841.841	38494276.484	101.65	
60	J60	2550843.303	38494274.536	2.43	
61	J61	2550897.451	38494200.727	91.54	
62	J62	2550907.228	38494203.317	10.11	
63	J63	2550916.854	38494205.145	9.80	
64	J64	2550919.176	38494205.440	2.34	
65	J65	2550933.020	38494207.201	13.96	
66	J66	2550945.749	38494208.506	12.80	
67	J67	2550955.679	38494209.525	9.98	

S=21446.68平方米 合32.1700亩



东莞市松山湖2025年度第一批次城镇建设征地预公告张贴情况备查表

(14)〔2025〕第1号

用地情况	被征地农村集体经济组织	横沥镇月塘股份经济联合社	
	所属批次	东莞市松山湖2025年度第一批次，地块2。	
	公示日期	2025年3月7日至2025年3月21日	
张贴情况	张贴地点	月塘村委会	
	两名张贴工作人员：	两位成员代表：邓金发、叶纪	
	法人代表：	 2025年 8 月 6 日 (被征地农村集体经济组织公章)	

