

东莞市人民政府征收土地预公告

(24) 征预告〔2025〕4号

依照《中华人民共和国土地管理法》《中华人民共和国土地管理法实施条例》《广东省土地管理条例》有关规定，因公共利益的需要，需征收东莞市洪梅镇氹涌股份经济联合社、东莞市洪梅镇洪屋涡股份经济联合社、东莞市洪梅镇梅沙股份经济联合社、东莞市洪梅镇新庄股份经济联合社属下的集体土地，现将拟征收土地情况预公告如下：

一、征收土地的目的：根据《中华人民共和国土地管理法》第四十五条第（二）项的规定，本次征收土地目的为由政府组织实施的基础设施建设用地。

二、拟征收土地的位置和范围：东莞市洪梅镇氹涌股份经济联合社、东莞市洪梅镇洪屋涡股份经济联合社、东莞市洪梅镇梅沙股份经济联合社、东莞市洪梅镇新庄股份经济联合社（详见公告附图）。实际征收土地范围以最终批准文件为准。

三、拟征收土地面积：

被征地集体经济组织	面积（公顷）
东莞市洪梅镇氹涌股份经济联合社	0.6276
东莞市洪梅镇洪屋涡股份经济联合社	0.0026
东莞市洪梅镇梅沙股份经济联合社	3.3835
东莞市洪梅镇新庄股份经济联合社	0.1108
合计	4.1245

四、公告期限：2025年3月31日至2025年4月15日。

五、工作安排：2025年4月16日至2025年5月15日，东莞市人民政府将组织相关部门对土地的位置、权属、地类、面积，农村村民住宅，其他地上附着物和青苗等进行现状调查，请各相关单位和个人相互知照，并予以配合。调查结果将与拟征收土地的所有权人、使用权人等利害关系人共同确认。

六、其他事项

自本预公告发布之日起，任何单位和个人不得在拟征收土地范围内抢栽抢建；违反规定抢栽抢建的，对于抢栽抢建的部分不予补偿。

专此公告。

附件：东莞市洪梅镇2025年度第八批次征地预公告附图



东莞市洪梅镇2025年度第八次城镇建设用地图

2545.785-38459.024

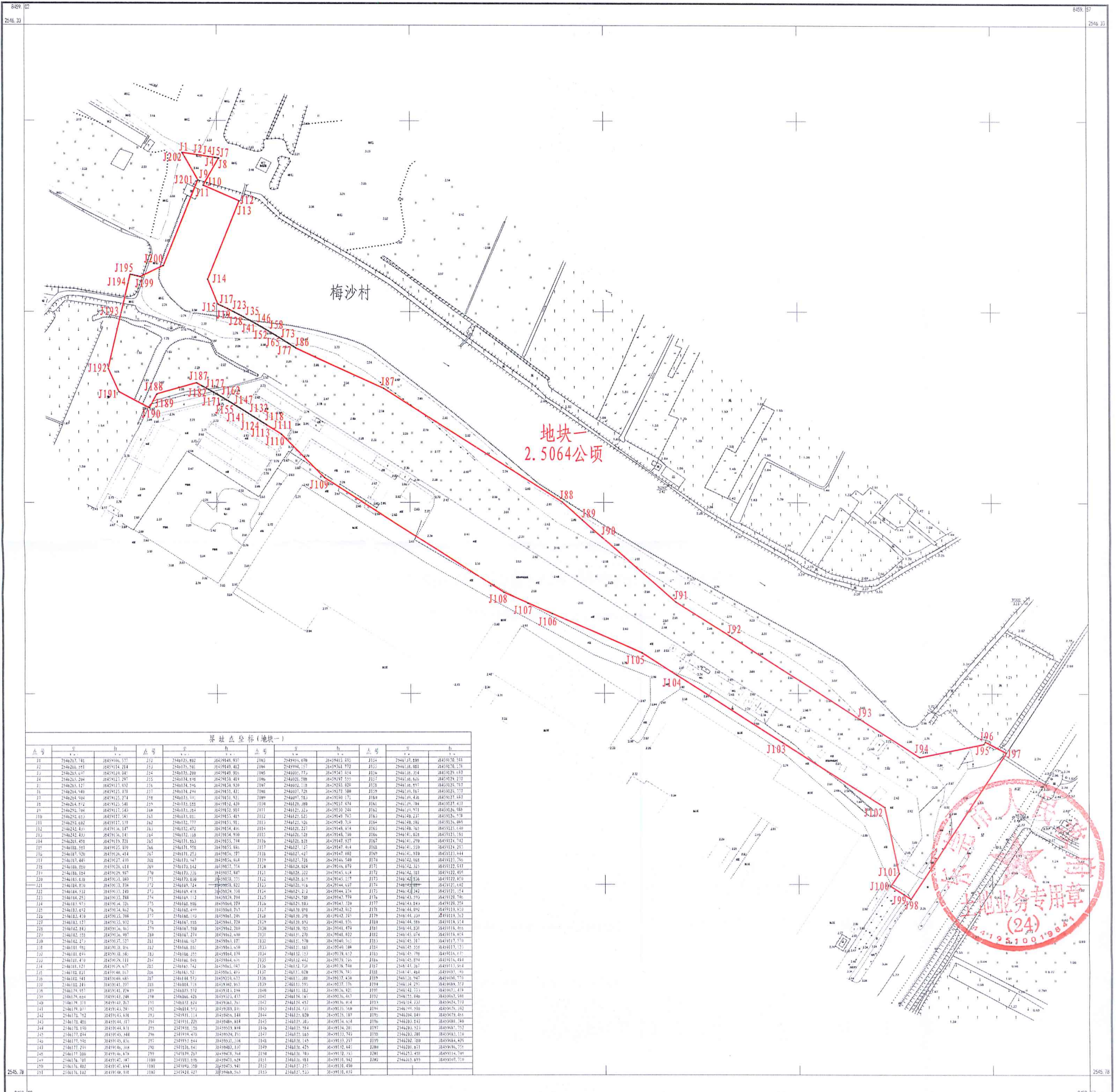

界址点坐标(地块一)

点号	x	y	点号	x	y	点号	x	y	点号	x	y
1	2546237.34	3849106.17	21	2546179.80	3849141.83	41	2546095.076	3849141.83	61	2546237.34	3849106.17
2	2546236.85	3849104.24	22	2546178.20	3849140.42	42	2546094.57	3849140.42	62	2546236.85	3849104.24
3	2546236.47	3849101.81	23	2546176.58	3849138.99	43	2546094.07	3849138.99	63	2546236.47	3849101.81
4	2546236.09	3849099.38	24	2546174.96	3849137.56	44	2546093.57	3849137.56	64	2546236.09	3849099.38
5	2546235.71	3849096.95	25	2546173.34	3849136.13	45	2546093.07	3849136.13	65	2546235.71	3849096.95
6	2546235.33	3849094.52	26	2546171.72	3849134.70	46	2546092.57	3849134.70	66	2546235.33	3849094.52
7	2546234.95	3849092.09	27	2546170.10	3849133.27	47	2546092.07	3849133.27	67	2546234.95	3849092.09
8	2546234.57	3849089.66	28	2546168.48	3849131.84	48	2546091.57	3849131.84	68	2546234.57	3849089.66
9	2546234.19	3849087.23	29	2546166.86	3849130.41	49	2546091.07	3849130.41	69	2546234.19	3849087.23
10	2546233.81	3849084.80	30	2546165.24	3849128.98	50	2546090.57	3849128.98	70	2546233.81	3849084.80
11	2546233.43	3849082.37	31	2546163.62	3849127.55	51	2546090.07	3849127.55	71	2546233.43	3849082.37
12	2546233.05	3849080.94	32	2546162.00	3849126.12	52	2546089.57	3849126.12	72	2546233.05	3849080.94
13	2546232.67	3849078.51	33	2546160.38	3849124.69	53	2546089.07	3849124.69	73	2546232.67	3849078.51
14	2546232.29	3849076.08	34	2546158.76	3849123.26	54	2546088.57	3849123.26	74	2546232.29	3849076.08
15	2546231.91	3849073.65	35	2546157.14	3849121.83	55	2546088.07	3849121.83	75	2546231.91	3849073.65
16	2546231.53	3849071.22	36	2546155.52	3849120.40	56	2546087.57	3849120.40	76	2546231.53	3849071.22
17	2546231.15	3849068.79	37	2546153.90	3849121.97	57	2546087.07	3849121.97	77	2546231.15	3849068.79
18	2546230.77	3849066.36	38	2546152.28	3849123.54	58	2546086.57	3849123.54	78	2546230.77	3849066.36
19	2546230.39	3849063.93	39	2546150.66	3849125.11	59	2546086.07	3849125.11	79	2546230.39	3849063.93
20	2546230.01	3849061.50	40	2546149.04	3849126.68	60	2546085.57	3849126.68	80	2546230.01	3849061.50
21	2546229.63	3849059.07	41	2546147.42	3849128.25	61	2546085.07	3849128.25	81	2546229.63	3849059.07
22	2546229.25	3849056.64	42	2546145.80	3849129.82	62	2546084.57	3849129.82	82	2546229.25	3849056.64
23	2546228.87	3849054.21	43	2546144.18	3849131.39	63	2546084.07	3849131.39	83	2546228.87	3849054.21
24	2546228.49	3849051.78	44	2546142.56	3849132.96	64	2546083.57	3849132.96	84	2546228.49	3849051.78
25	2546228.11	3849049.35	45	2546140.94	3849134.53	65	2546083.07	3849134.53	85	2546228.11	3849049.35
26	2546227.73	3849046.92	46	2546139.32	3849136.10	66	2546082.57	3849136.10	86	2546227.73	3849046.92
27	2546227.35	3849044.49	47	2546137.70	3849137.67	67	2546082.07	3849137.67	87	2546227.35	3849044.49
28	2546226.97	3849042.06	48	2546136.08	3849139.24	68	2546081.57	3849139.24	88	2546226.97	3849042.06
29	2546226.59	3849039.63	49	2546134.46	3849140.81	69	2546081.07	3849140.81	89	2546226.59	3849039.63
30	2546226.21	3849037.20	50	2546132.84	3849142.38	70	2546080.57	3849142.38	90	2546226.21	3849037.20
31	2546225.83	3849034.77	51	2546131.22	3849143.95	71	2546080.07	3849143.95	91	2546225.83	3849034.77
32	2546225.45	3849032.34	52	2546129.60	3849145.52	72	2546079.57	3849145.52	92	2546225.45	3849032.34
33	2546225.07	3849029.91	53	2546127.98	3849147.09	73	2546079.07	3849147.09	93	2546225.07	3849029.91
34	2546224.69	3849027.48	54	2546126.36	3849148.66	74	2546078.57	3849148.66	94	2546224.69	3849027.48
35	2546224.31	3849025.05	55	2546124.74	3849150.23	75	2546078.07	3849150.23	95	2546224.31	3849025.05
36	2546223.93	3849022.62	56	2546123.12	3849151.80	76	2546077.57	3849151.80	96	2546223.93	3849022.62
37	2546223.55	3849020.19	57	2546119.50	3849153.37	77	2546077.07	3849153.37	97	2546223.55	3849020.19
38	2546223.17	3849017.76	58	2546117.88	3849154.94	78	2546076.57	3849154.94	98	2546223.17	3849017.76
39	2546222.79	3849015.33	59	2546116.26	3849156.51	79	2546076.07	3849156.51	99	2546222.79	3849015.33
40	2546222.41	3849012.90	60	2546114.64	3849158.08	80	2546075.57	3849158.08	100	2546222.41	3849012.90
41	2546222.03	3849010.47	61	2546113.02	3849160.65	81	2546075.07	3849160.65	101	2546222.03	3849010.47
42	2546221.65	3849008.04	62	2546111.40	3849162.22	82	2546074.57	3849162.22	102	2546221.65	3849008.04
43	2546221.27	3849005.61	63	2546110.78	3849163.79	83	2546074.07	3849163.79	103	2546221.27	3849005.61
44	2546220.89	3849003.18	64	2546109.16	3849165.36	84	2546073.57	3849165.36	104	2546220.89	3849003.18
45	2546220.51	3849000.75	65	2546107.54	3849166.93	85	2546073.07	3849166.93	105	2546220.51	3849000.75
46	2546220.13	3848998.32	66	2546105.92	3849168.50	86	2546072.57	3849168.50	106	2546220.13	3848998.32
47	2546219.75	3848995.89	67	2546104.30	3849169.07	87	2546072.07	3849169.07	107	2546219.75	3848995.89
48	2546219.37	3848993.46	68	2546102.68	3849170.64	88	2546071.57	3849170.64	108	2546219.37	3848993.46
49	2546218.99	3848991.03	69	2546101.06	3849172.21	89	2546071.07	3849172.21	109	2546218.99	3848991.03
50	2546218.61	3848988.60	70	2546099.44	3849173.78	90	2546070.57	3849173.78	110	2546218.61	3848988.60
51	2546218.23	3848986.17	71	2546097.82	3849175.35	91	2546070.07	3849175.35	111	2546218.23	3848986.17
52	2546217.85	3848983.74	72	2546096.20	3849176.92	92	2546069.57	3849176.92	112	2546217.85	3848983.74
53	2546217.47	3848981.31	73	2546094.58	3849178.49	93	2546069.07	3849178.49	113	2546217.47	3848981.31
54	2546217.09	3848978.88	74	2546092.96	3849180.06	94	2546068.57	3849180.06	114	2546217.09	3848978.88
55	2546216.71	3848976.45	75	2546091.34	3849181.63	95	2546068.07	3849181.63	115	2546216.71	3848976.45
56	2546216.33	3848974.02	76	2546090.72	3849183.20	96	2546067.57	3849183.20	116	2546216.33	3848974.02
57	2546215.95	3848971.59	77	2546090.10	3849184.77	97	2546067.07	3849184.77	117	2546215.95	3848971.59
58	2546215.57	3848969.16	78	2546088.48	3849186.34	98	2546066.57	3849186.34	118	2546215.57	3848969.16
59	2546215.19	3848966.73	79	2546086.86	3849187.91	99	2546066.07	3849187.91	119	2546215.19	3848966.73
60	2546214.81	3848964.30	80	2546085.24	3849189.48	100	2546065.57	3849189.48	120	2546214.81	3848964.30
61	2546214.43	3848961.87	81	2546083.62	3849191.05	101	2546065.07	3849191.05	121	2546214.43	3848961.87
62	2546214.05	3848959.44	82	2546082.00	3849192.62	102	2546064.57	3849192.62	122	2546214.05	3848959.44
63	2546213.67	3848957.01	83	2546080.38	3849194.19	103	2546064.07	3849194.19	123	2546213.67	3848957.01
64	2546213.29	3848954.58	84	2546078.76	3849195.76	104	2546063.57	3849195.76	124	2546213.29	3848954.58
65	2546212.91	3848952.15	85	2546077.14	3849197.33	105	2546063.07	3849197.33	125	2546212.91	3848952.15
66	2546212.53	3848949.72	86	2546075.52	3849198.90	106	2546062.57	3849198.90	126	2546212.53	3848949.72
67	2546212.15	3848947.29	87	2546073.90	3849200.47	107	2546062.07	3849200.47	127	2546212.15	3848947.29
68	2546211.77	3848944.86	88	2546072.28	3849202.04	108	2546061.57	3849202.04	128	2546211.77	3848944.86
69	2546211.39	3848942.43	89	2546070.66	3849203.61	109	2546061.07	3849203.61	129	2546211.39	3848942.43
70	2546211.01	3848939.00	90	2546070.04	3849205.18	110	2546060.57	3849205.18	130	2546211.01	3848939.00
71	2546210.63	3848936.57	91	2546068.42	3849206.75	111	2546060.07	3849206.75	131	2546210.63	3848936.57
72	2546210.25	3848934.14	92	2546066.80	3849208.32	112	2546059.57	3849208.32	132	2546210.25	3848934.14
73	2546210.87	3848931.71	93	2546065.18	3849209.89	113	2546059.07	3849209.89	133	2546210.87	3848931.71
74	2546210.49	3848929.28	94	2546063.56	3849211.46	114	2546058.57	3849211.46	134	2546210.49	3848929.28
75	2546210.11	3848926.85	95	2546061.94	3849213.03	115	2546058.07	3849213.03	135	2546210.11	3848926.85
76	25462										

东莞市洪梅镇2025年度第八次城镇建设用地图

2544.681-38458.218

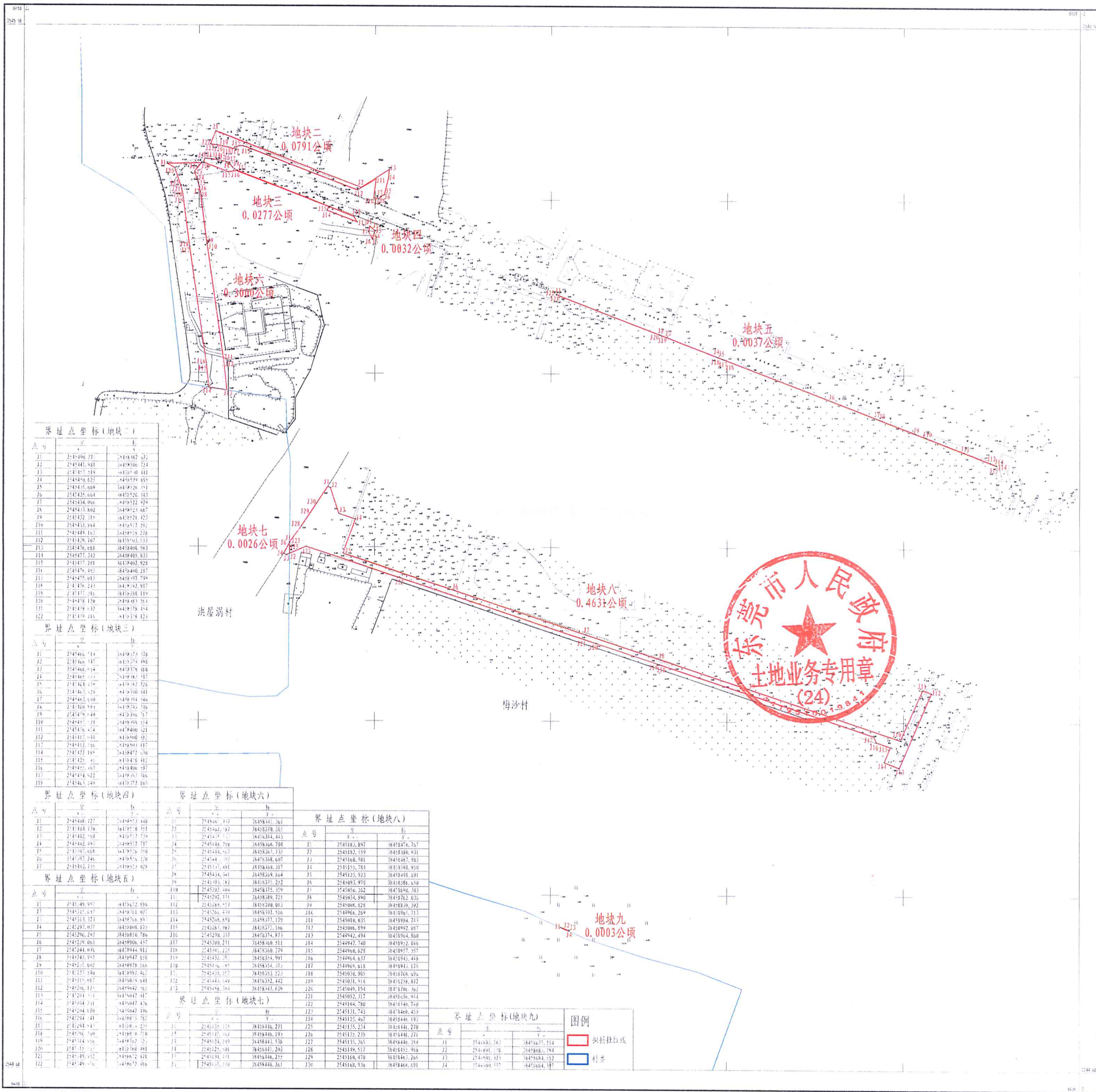

界址点坐标 (地块二)

点号	x	y
J1	254500.17	384882.22
J2	254441.801	3849306.724
J3	254457.319	3849540.441
J4	254456.622	3849539.951
J5	254455.689	3849536.943
J6	254455.684	3849536.443
J7	254454.006	3849532.429
J8	254453.402	3849523.667
J9	254452.215	3849521.423
J10	254452.684	3849517.752
J11	254449.163	3849519.218
J12	254456.107	3849532.533
J13	254476.658	3849486.583
J14	254477.242	3849485.835
J15	254477.241	3849482.928
J16	254476.655	3849482.217
J17	254475.012	3849497.749
J18	254476.221	3849492.917
J19	254477.416	3849488.119
J20	254478.126	3849483.761
J21	254478.432	3849478.454
J22	254479.116	3849478.454

界址点坐标 (地块三)

点号	x	y
J1	254500.17	3849373.128
J2	254500.17	3849374.498
J3	254500.17	3849378.484
J4	254500.17	3849387.117
J5	254500.17	3849392.726
J6	254500.17	3849398.441
J7	254500.17	3849404.486
J8	254500.17	3849410.716
J9	254500.17	3849416.946
J10	254500.17	3849423.176
J11	254500.17	3849429.406
J12	254500.17	3849435.636
J13	254500.17	3849441.866
J14	254500.17	3849448.096
J15	254500.17	3849454.326
J16	254500.17	3849460.556
J17	254500.17	3849466.786
J18	254500.17	3849473.016
J19	254500.17	3849479.246
J20	254500.17	3849485.476
J21	254500.17	3849491.706
J22	254500.17	3849497.936
J23	254500.17	3849504.166
J24	254500.17	3849510.396
J25	254500.17	3849516.626
J26	254500.17	3849522.856
J27	254500.17	3849529.086
J28	254500.17	3849535.316
J29	254500.17	3849541.546
J30	254500.17	3849547.776
J31	254500.17	3849554.006
J32	254500.17	3849560.236
J33	254500.17	3849566.466
J34	254500.17	3849572.696
J35	254500.17	3849578.926
J36	254500.17	3849585.156
J37	254500.17	3849591.386
J38	254500.17	3849597.616
J39	254500.17	3849603.846
J40	254500.17	3849610.076
J41	254500.17	3849616.306
J42	254500.17	3849622.536
J43	254500.17	3849628.766
J44	254500.17	3849635.000
J45	254500.17	3849641.230
J46	254500.17	3849647.460
J47	254500.17	3849653.690
J48	254500.17	3849660.000
J49	254500.17	3849666.230
J50	254500.17	3849672.460
J51	254500.17	3849678.690
J52	254500.17	3849685.000
J53	254500.17	3849691.230
J54	254500.17	3849697.460
J55	254500.17	3849703.690
J56	254500.17	3849710.000
J57	254500.17	3849716.230
J58	254500.17	3849722.460
J59	254500.17	3849728.690
J60	254500.17	3849735.000
J61	254500.17	3849741.230
J62	254500.17	3849747.460
J63	254500.17	3849753.690
J64	254500.17	3849760.000
J65	254500.17	3849766.230
J66	254500.17	3849772.460
J67	254500.17	3849778.690
J68	254500.17	3849785.000
J69	254500.17	3849791.230
J70	254500.17	3849797.460
J71	254500.17	3849803.690
J72	254500.17	3849810.000
J73	254500.17	3849816.230
J74	254500.17	3849822.460
J75	254500.17	3849828.690
J76	254500.17	3849835.000
J77	254500.17	3849841.230
J78	254500.17	3849847.460
J79	254500.17	3849853.690
J80	254500.17	3849860.000
J81	254500.17	3849866.230
J82	254500.17	3849872.460
J83	254500.17	3849878.690
J84	254500.17	3849885.000
J85	254500.17	3849891.230
J86	254500.17	3849897.460
J87	254500.17	3849903.690
J88	254500.17	3849910.000
J89	254500.17	3849916.230
J90	254500.17	3849922.460
J91	254500.17	3849928.690
J92	254500.17	3849935.000
J93	254500.17	3849941.230
J94	254500.17	3849947.460
J95	254500.17	3849953.690
J96	254500.17	3849960.000
J97	254500.17	3849966.230
J98	254500.17	3849972.460
J99	254500.17	3849978.690
J100	254500.17	3849985.000

界址点坐标 (地块四)

点号	x	y
J1	254500.17	3849373.128
J2	254500.17	3849374.498
J3	254500.17	3849378.484
J4	254500.17	3849387.117
J5	254500.17	3849392.726
J6	254500.17	3849398.441
J7	254500.17	3849404.486
J8	254500.17	3849410.716
J9	254500.17	3849416.946
J10	254500.17	3849423.176
J11	254500.17	3849429.406
J12	254500.17	3849435.636
J13	254500.17	3849441.866
J14	254500.17	3849448.096
J15	254500.17	3849454.326
J16	254500.17	3849460.556
J17	254500.17	3849466.786
J18	254500.17	3849473.016
J19	254500.17	3849479.246
J20	254500.17	3849485.476
J21	254500.17	3849491.706
J22	254500.17	3849497.936
J23	254500.17	3849504.166
J24	254500.17	3849510.396
J25	254500.17	3849516.626
J26	254500.17	3849522.856
J27	254500.17	3849529.086
J28	254500.17	3849535.316
J29	254500.17	3849541.546
J30	254500.17	3849547.776
J31	254500.17	3849554.006
J32	254500.17	3849560.236
J33	254500.17	3849566.466
J34	254500.17	3849572.696
J35	254500.17	3849578.926
J36	254500.17	3849585.156
J37	254500.17	3849591.386
J38	254500.17	3849597.616
J39	254500.17	3849603.846
J40	254500.17	3849610.076
J41	254500.17	3849616.306
J42	254500.17	3849622.536
J43	254500.17	3849628.766
J44	254500.17	3849635.000
J45	254500.17	3849641.230
J46	254500.17	3849647.460
J47	254500.17	3849653.690
J48	254500.17	3849660.000
J49	254500.17	3849666.230
J50	254500.17	3849672.460
J51	254500.17	3849678.690
J52	254500.17	3849685.000
J53	254500.17	3849691.230
J54	254500.17	3849697.460
J55	254500.17	3849703.690
J56	254500.17	3849710.000
J57	254500.17	3849716.230
J58	254500.17	3849722.460
J59	254500.17	3849728.690
J60	254500.17	3849735.000
J61	254500.17	3849741.230
J62	254500.17	3849747.460
J63	254500.17	3849753.690
J64	254500.17	3849760.000
J65	254500.17	3849766.230
J66	254500.17	3849772.460
J67	254500.17	3849778.690
J68	254500.17	3849785.000
J69	254500.17	3849791.230
J70	254500.17	3849797.460
J71	254500.17	3849803.690
J72	254500.17	3849810.000
J73	254500.17	3849816.230
J74	254500.17	3849822.460
J75	254500.17	3849828.690
J76	254500.17	3849835.000
J77	254500.17	3849841.230
J78	254500.17	3849847.460
J79	254500.17	3849853.690
J80	254500.17	3849860.000
J81	254500.17	3849866.230
J82	254500.17	3849872.460
J83	254500.17	3849878.690
J84	254500.17	3849885.000
J85	254500.17	3849891.230
J86	254500.17	3849897.460
J87	254500.17	3849903.690
J88	254500.17	3849910.000
J89	254500.17	3849916.230
J90	254500.17	3849922.460
J91	254500.17	3849928.690
J92	254500.17	3849935.000
J93	254500.17	3849941.230
J94	254500.17	3849947.460
J95	254500.17	3849953.690
J96	254500.17	3849960.000
J97	254500.17	3849966.230
J98	254500.17	3849972.460
J99	254500.17	3849978.690
J100	254500.17	3849985.000

界址点坐标 (地块六)

点号	x	y
J1	254500.17	3849373.128
J2	254500.17	3849374.498
J3	254500.17	3849378.484
J4	254500.17	3849387.117
J5	254500.17	3849392.726
J6	254500.17	3849398.441
J7	254500.17	3849404.486
J8	254500.17	3849410.716
J9	254500.17	3849416.946
J10	254500.17	3849423.176
J11	254500.17	3849429.406
J12	254500.17	3849435.636
J13	254500.17	3849441.866
J14	254500.17	3849448.096
J15	254500.17	3849454.326
J16	254500.17	3849460.556
J17	254500.17	3849466.786
J18	254500.17	3849473.016
J19	254500.17	3849479.246
J20	254500.17	3849485.476
J21	254500.17	3849491.706
J22	254500.17	3849497.936
J23	254500.17	3849504.166
J24	254500.17	3849510.396
J25	254500.17	3849516.626
J26	254500.17	3849522.856
J27	254500.17	3849529.086
J28	254500.17	3849535.316
J29	254500.17	3849541.546
J30	254500.17	3849547.776
J31	254500.17	3849554.006
J32	254500.17	3849560.236
J33	254500.17	3849566.466
J34	254500.17	3849572.696
J35	254500.17	3849578.926
J36	254500.17	3849585.156
J37	254500.17	3849591.386
J38	254500.17	3849597.616
J39	254500.17	3849603.846
J40	254500.17	3849610.076
J41	254500.17	3849616.306
J42	254500.17	3849622.536
J43	254500.17	3849628.766
J44	254500.17	3849635.000
J45	254500.17	3849641.230
J46	254500.17	3849647.460
J47	254500.17	3849653.690
J48	254500.17	3849660.000
J49	254500.17	3849666.230
J50	254500.17	3849672.460
J51	254500.17	3849678.690
J52	254500.17	3849685.000
J53	254500.17	3849691.230
J54	254500.17	3849697.460
J55	254500.17	3849703.690
J56	254500.17	3849710.000
J57	254500.17	3849716.230
J58	254500.17	384972

东莞市洪梅镇2025年度第八次城镇建设用地图

2543.558-38458.184

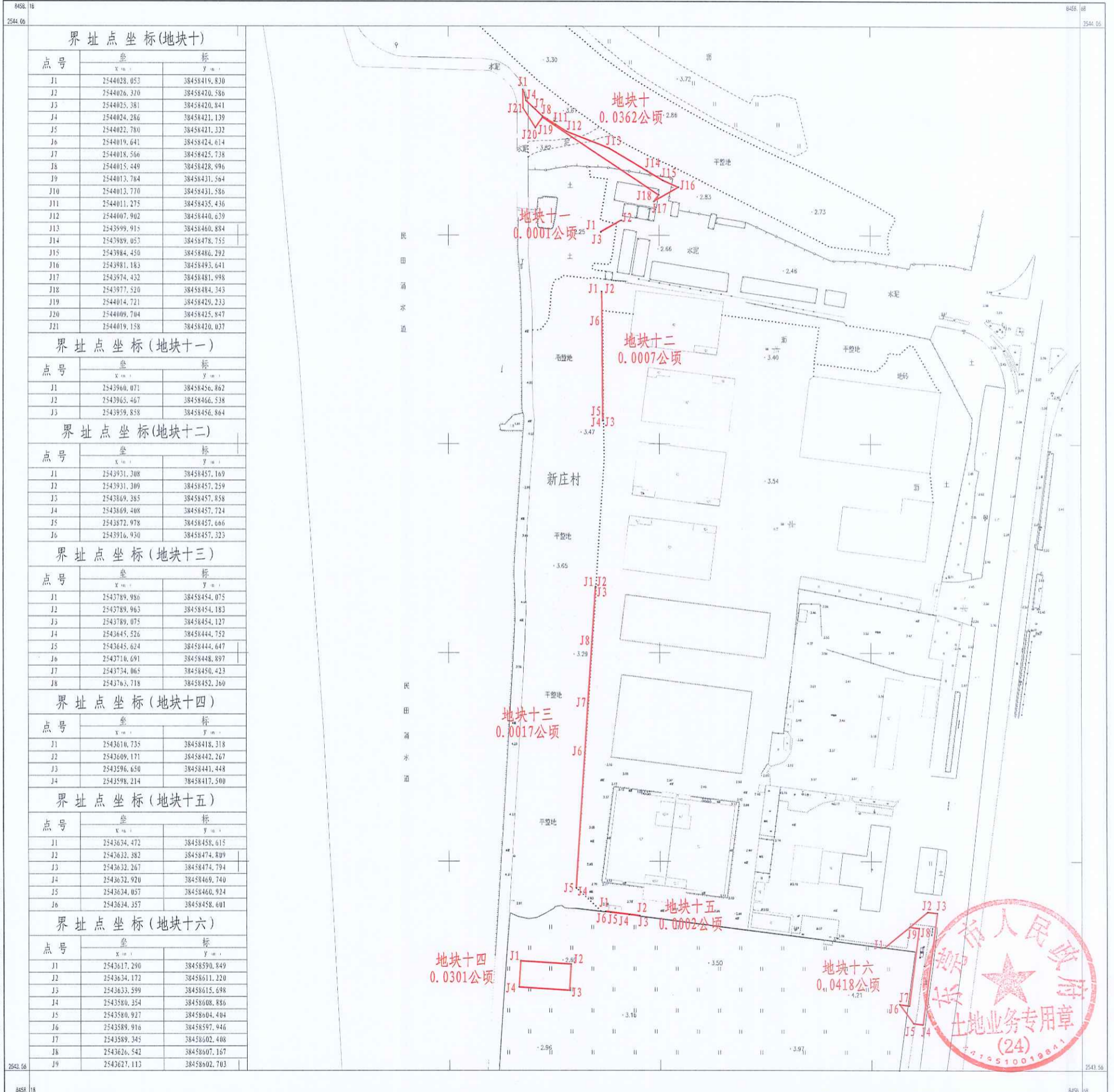

东莞市洪梅测绘有限公司



2000国家大地坐标系
1985国家高程基准，等高距0.5米
GB/T20257.1-2017国家基本比例尺地图图式 第1部分 1:500地形图图式
2025年3月测制。

1:500



测量员: 吴长凯
绘图员: 林海珊
审核员: 吴泽丹

东莞市洪梅镇2025年度第八次城镇建设用地图

2544.365-38460.508

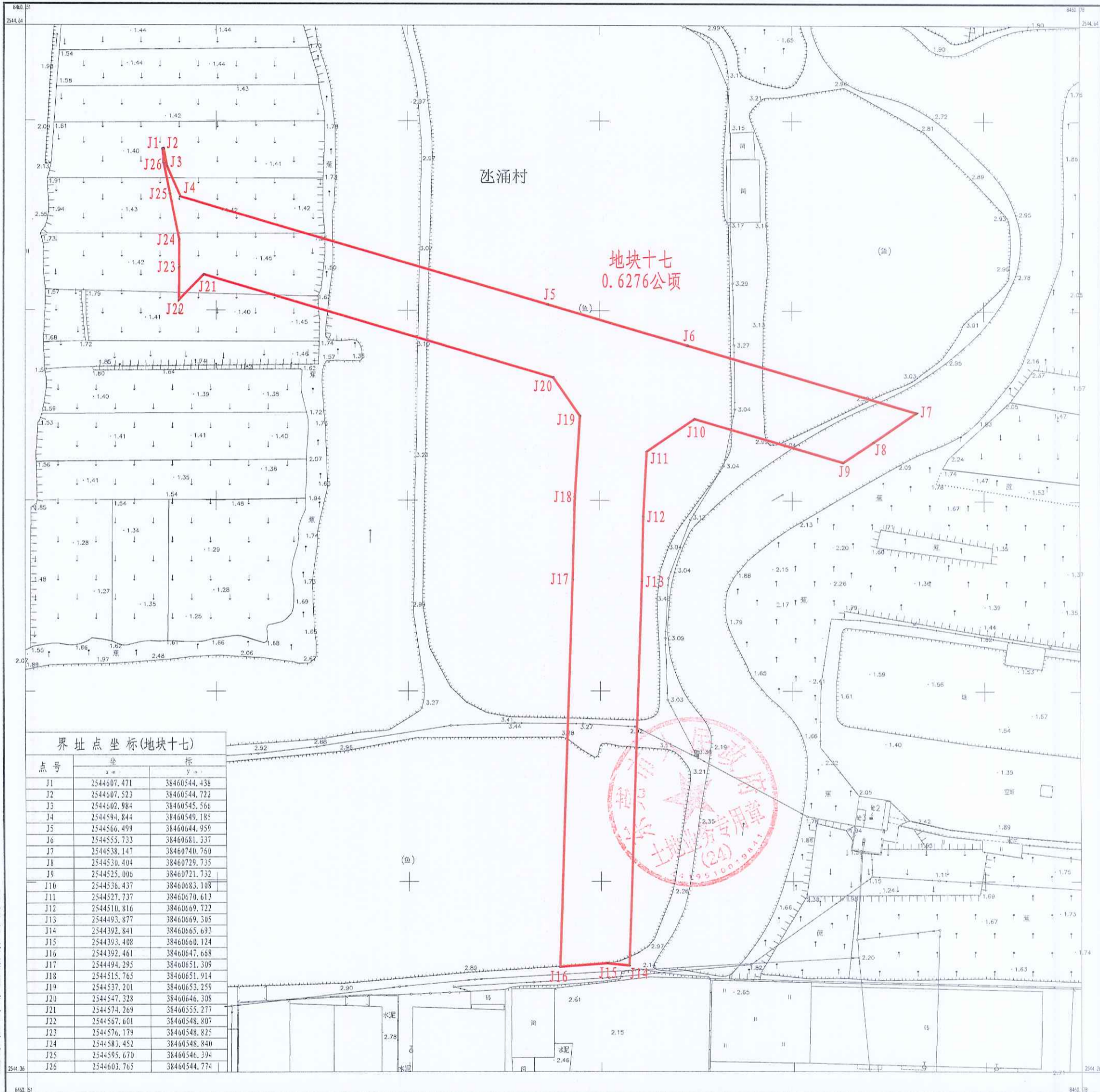

东莞市洪梅测绘有限公司



1:500



2000国家大地坐标系
1985国家高程基准, 等高距0.5米
GB/T20257.1-2017国家基本比例尺地形图图式 第1部分 1:500地形图图式
2025年3月测制。

测量员: 吴长凯
绘图员: 林海珊
审核员: 吴泽丹

东莞市洪梅镇2025年度第八批次城镇建设用地图地预公告张贴情况备查表

用地情况	被征地农村集体经济组织	东莞市洪梅镇洪屋涡股份经济联合社	
	所属批次	东莞市洪梅镇2025年度第八批次城镇建设用地图地	
	公示日期	2025年3月31日至2025年4月15日	
张贴情况	张贴地点	东莞市洪梅镇洪屋涡村党务村务公开栏	
	两名张贴工作人员:	 	两位成员代表:   
	法人代表:	 2025年4月16日 (被征地农村集体经济组织公章)	

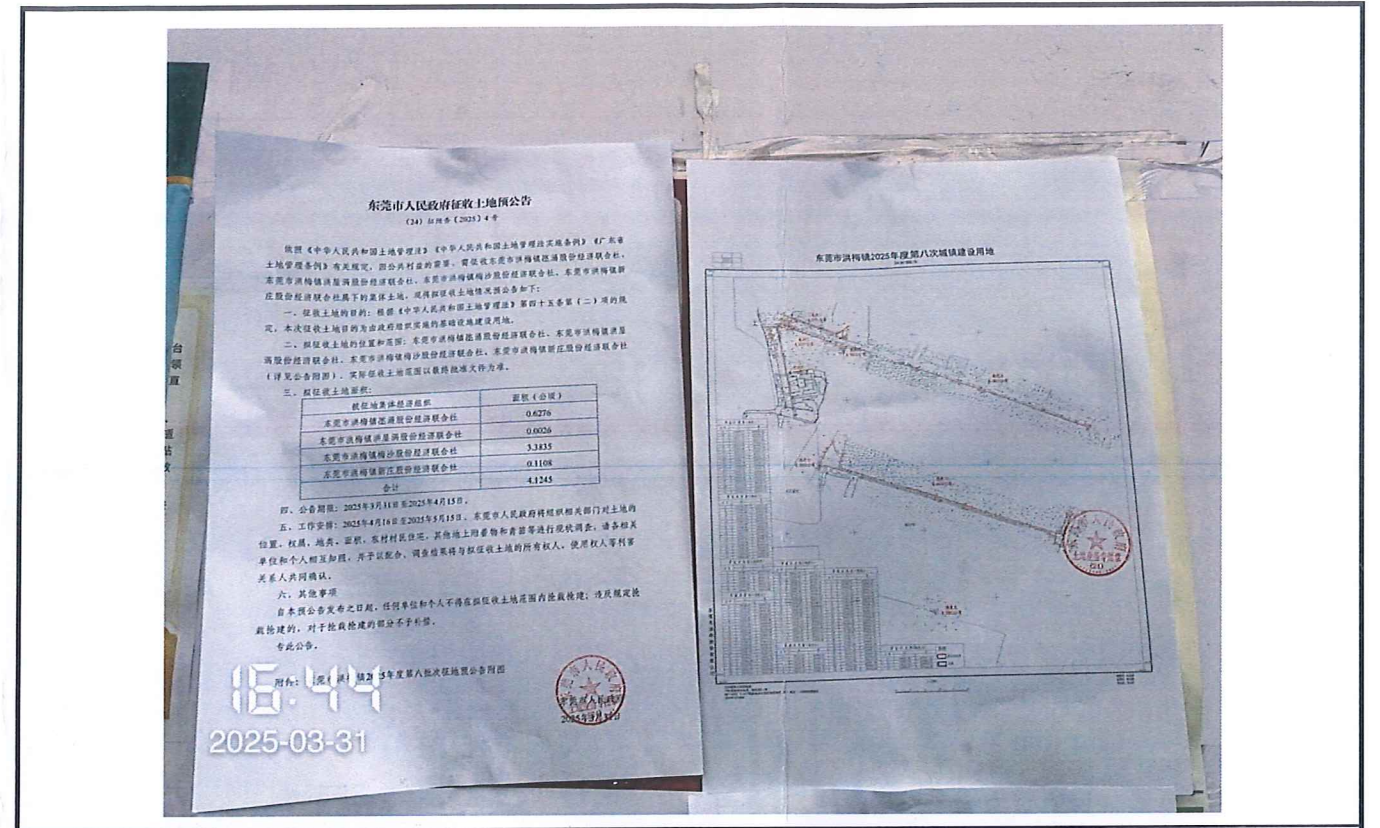

注：现场照片需带有日期水印，电子版一并归档备查

东莞市洪梅镇2025年度第八批次城镇建设用地图地预公告张贴情况备查表

用地情况	被征地农村集体经济组织	东莞市洪梅镇梅沙股份经济联合社	
	所属批次	东莞市洪梅镇2025年度第八批次城镇建设用地图地	
	公示日期	2025年3月31日至2025年4月15日	
张贴情况	张贴地点	东莞市洪梅镇梅沙村党务村务公开栏	
	两名张贴工作人员:	周晖明、叶佩欣	两位成员代表:
	法人代表:	 2025年4月16日 (被征地农村集体经济组织公章) <div style="text-align: center; margin-top: 10px;">  </div>	



注：现场照片需带有日期水印，电子版一并归档备查

东莞市洪梅镇2025年度第八批次城镇建设用地征地预告张贴情况备查表

用地情况	被征地农村集体经济组织	东莞市洪梅镇凫涌股份经济联合社	
	所属批次	东莞市洪梅镇2025年度第八批次城镇建设用地	
	公示日期	2025年3月31日至2025年4月15日	
张贴情况	张贴地点	东莞市洪梅镇凫涌村党务村务公开栏	
	两名张贴工作人员:	周晓桐 叶佩欣	两位成员代表: 吴早嘉 刘善婷
	法人代表:	王云昂 2025年4月16日 (被征地农村集体经济组织公章)	



注：现场照片需带有日期水印，电子版一并归档备查

东莞市洪梅镇2025年度第八批次城镇建设用地征地预告张贴情况备查表

用地情况	被征地农村集体经济组织	东莞市洪梅镇新庄股份经济联合社	
	所属批次	东莞市洪梅镇2025年度第八批次城镇建设用地	
	公示日期	2025年3月31日至2025年4月15日	
张贴情况	张贴地点	东莞市洪梅镇新庄村村务公开栏	
	两名张贴工作人员:	 	两位成员代表:  
	法人代表:	 2025年4月16日 (被征地农村集体经济组织公章)	



注：现场照片需带有日期水印，电子版一并归档备查